



## CAPITULO I

# VACANTES

### VACANTES 2014

En el periodo 2014 se ofrecieron 2453 vacantes **disminuyendo 7.71%** frente al año anterior (Admisión 2013 = 2658 vacantes), asignándose 1261 vacantes por la modalidad Ordinarios y 1192 vacantes por la modalidad Exonerados: Personas con Discapacidad, 1º y 2º Puestos, Deportistas Destacados, CEPRE UNSCH, Graduados y/o Titulados, Traslados Interno, Externo e Internacional, Víctimas de Terrorismo (Ley 27277 y Ley 28592) y Pueblos Indígenas Andino Amazónico (Ley 28495); para las 28 Escuelas de Formación Profesional, con un promedio de 88 vacantes por cada Escuela de Formación Profesional.

### VACANTES 2015

En el periodo 2015 se ofrecieron 1279 vacantes **disminuyendo en 47.86%** frente al año anterior (Admisión 2014 = 2453 vacantes), asignándose 678 vacantes por la modalidad Ordinarios y 601 vacantes por la modalidad Exonerados: Personas con Discapacidad, 1º y 2º Puestos, Deportistas Destacados, CEPRE UNSCH, Graduados y/o Titulados, Traslados Interno, Externo e Internacional, Víctimas de Terrorismo (Ley 27277 y Ley 28592) y Pueblos Indígenas Andino Amazónico (Ley 28495); para las 28 Escuelas de Formación Profesional, con un promedio de 46 vacantes por cada Escuela de Formación Profesional.

**VACANTES 2014**  
**POR MODALIDAD, FACULTAD Y ESCUELAS PROFESIONALES**

| FACULTADES                                       | CÓDIGOS | ESCUELAS PROFESIONALES                | MODALIDAD: ORINARIOS |            | MODALIDAD: EXONERADOS     |           |                |           |                        |           |            |            |                         |           |           |           |           |                         |           |  |           |           |           |           | SUB TOTAL |           | TOTAL       | x FACULTADES |             |             |     |     |    |     |
|--|---------|---------------------------------------|----------------------|------------|---------------------------|-----------|----------------|-----------|------------------------|-----------|------------|------------|-------------------------|-----------|-----------|-----------|-----------|-------------------------|-----------|--|-----------|-----------|-----------|-----------|-----------|-----------|-------------|--------------|-------------|-------------|-----|-----|----|-----|
|  |         |                                       |                      |            | PERSONAS CON DISCAPACIDAD |           | 1° Y 2° PUESTO |           | DEPORTISTAS DESTACADOS |           | CEPREUNSH  |            | GRADUADOS Y/O TITULADOS |           | TRASLADO  |           |           | VÍCTIMAS DEL TERRORISMO |           | PUEBLOS INDÍGENAS ANDINO AMAZÓNICO LEY 28495 |           |           |           |           |           |           |             |              |             |             |     |     |    |     |
|  |         |                                       |                      |            | I                         | II        | I              | II        | I                      | II        | I          | II         | I                       | II        | INTERNO   | NACIONAL  | INTERNAC. | LEY 27277               | LEY 28592 | I  | II        | I         | II        | 2014-I    |           |           |             |              | 2014-II     |             |     |     |    |     |
| CIENCIAS AGRARIAS                                | 01      | AGRONOMÍA                             | 20                   | 25         | 1                         | 1         | 2              | 3         | 1                      | 1         | 6          | 10         | 1                       | 2         | 1         | 1         | 1         | 1                       | 1         | 1  | 1         | 1         | 1         | 1         | 1         | 1         | 1           | 1            | 1           | 1           | 37  | 49  | 86 | 372 |
|  | 21      | INGENIERÍA AGRÍCOLA                   | 20                   | 25         | 1                         | 1         | 2              | 3         | 1                      | 1         | 6          | 10         | 1                       | 1         | 1         | 1         | 1         | 1                       | 1         | 1  | 1         | 1         | 1         | 1         | 1         | 1         | 1           | 1            | 37          | 47          | 84  |     |    |     |
|  | 24      | MEDICINA VETERINARIA                  | 20                   | 25         | 1                         | 1         | 2              | 3         | 2                      | 1         | 6          | 10         | 1                       | 1         | 3         | 1         | 1         | 1                       | 1         | 1  | 1         | 1         | 1         | 1         | 1         | 1         | 1           | 1            | 40          | 47          | 87  |     |    |     |
|  | 28      | INGENIERÍA AGROFORESTAL               | 20                   | 25         | 1                         | 1         | 2              | 2         | 1                      | 1         | 6          | 13         | 1                       | 1         | 1         | 1         | 1         | 1                       | 1         | 1  | 5         | 3         | 6         | 3         | 8         | 10        | 53          | 62           | 115         |             |     |     |    |     |
| CS. BIOLÓGICAS                                   | 02      | BIOLOGÍA                              | 20                   | 25         | 1                         | 1         | 2              | 2         | 2                      | 1         | 6          | 10         | 1                       | 2         | 2         | 1         | 2         | 1                       | 1         | 1  | 1         | 2         | 1         | 2         | 1         | 2         | 2           | 2            | 43          | 48          | 91  | 91  |    |     |
| CIENCIAS DE LA EDUCACION                         | 03      | EDUCACIÓN INICIAL                     | 20                   | 25         | 1                         | 1         | 2              | 2         | 1                      | 1         | 6          | 9          | 1                       | 2         | 1         | 1         | 1         | 1                       | 1         | 1  | 1         | 1         | 1         | 1         | 1         | 1         | 2           | 2            | 37          | 47          | 84  | 363 |    |     |
|  | 04      | EDUCACIÓN PRIMARIA                    | 20                   | 25         | 1                         | 1         | 2              | 2         | 1                      | 1         | 6          | 9          | 1                       | 2         | 2         | 1         | 1         | 1                       | 1         | 1  | 1         | 1         | 1         | 1         | 1         | 1         | 2           | 2            | 38          | 47          | 85  |     |    |     |
|  | 05      | EDUCACIÓN SECUNDARIA                  | 20                   | 40         | 1                         | 1         | 2              | 1         | 1                      | 1         | 6          | 13         | 1                       | 1         | 1         | 1         | 1         | 1                       | 1         | 1  | 1         | 1         | 1         | 1         | 1         | 1         | 2           | 2            | 37          | 64          | 101 |     |    |     |
|  | 06      | EDUCACIÓN FÍSICA                      | 20                   | 25         | 1                         | 1         | 2              | 1         | 6                      | 2         | 6          | 9          | 1                       | 1         | 2         | 1         | 1         | 1                       | 1         | 1  | 2         | 1         | 1         | 1         | 1         | 5         | 1           | 1            | 48          | 45          | 93  |     |    |     |
| CIENCIAS DE LA SALUD                             | 14      | ENFERMERÍA                            | 20                   | 25         | 1                         | 1         | 2              | 2         | 1                      | 1         | 6          | 10         | 1                       | 1         | 1         | 3         | 1         | 1                       | 1         | 1  | 1         | 1         | 1         | 1         | 1         | 1         | 2           | 2            | 37          | 49          | 86  | 317 |    |     |
|  | 18      | OBSTETRICIA                           | 20                   | 25         | 1                         | 1         | 2              | 3         | 2                      | 1         | 6          | 10         | 1                       | 1         | 5         | 3         | 1         | 1                       | 1         | 1  | 2         | 1         | 2         | 1         | 2         | 1         | 2           | 1            | 45          | 49          | 94  |     |    |     |
|  | 20      | FARMACIA Y BIOQUÍMICA                 | 20                   | 25         | 1                         | 1         | 2              | 2         | 1                      | 1         | 6          | 10         | 1                       | 1         | 3         | 2         | 3         | 1                       | 1         | 1  | 3         | 1         | 3         | 1         | 3         | 1         | 47          | 47           | 94          |             |     |     |    |     |
|  | 29      | MEDICINA HUMANA                       | 13                   | 13         | 1                         | 1         | 2              | 1         | 1                      | 1         | 4          | 2          |                         |           | 1         | 1         | 1         | 1                       |           |  |           |           |           |           | 1         | 1         | 26          | 17           | 43          |             |     |     |    |     |
| CIENCIAS ECONÓMICAS, ADMINISTRATIVAS Y CONTABLES | 07      | ADMINISTRACIÓN DE EMPRESAS            | 20                   | 25         | 1                         | 1         | 2              | 2         | 1                      | 1         | 6          | 10         | 1                       | 3         | 1         | 3         | 1         | 1                       | 1         | 1  | 1         | 1         | 1         | 1         | 1         | 1         | 1           | 1            | 37          | 50          | 87  | 269 |    |     |
|  | 08      | CONTABILIDAD Y AUDITORÍA              | 20                   | 25         | 1                         | 1         | 2              | 3         | 3                      | 1         | 6          | 10         | 2                       | 3         | 3         | 4         | 1         | 1                       | 1         | 1  | 1         | 1         | 1         | 1         | 1         | 1         | 2           | 2            | 42          | 53          | 95  |     |    |     |
|  | 09      | ECONOMÍA                              | 20                   | 25         | 1                         | 1         | 2              | 2         | 1                      | 1         | 6          | 10         | 1                       | 2         | 2         | 3         | 1         | 1                       | 1         | 1  | 1         | 1         | 1         | 1         | 1         | 1         | 1           | 1            | 38          | 49          | 87  |     |    |     |
| CIENCIAS SOCIALES                                | 10      | ANTROPOLOGÍA SOCIAL                   | 20                   | 25         | 1                         | 1         | 2              | 1         | 1                      | 1         | 6          | 9          | 1                       | 1         | 2         | 1         | 2         | 1                       | 1         | 1  | 1         | 1         | 1         | 1         | 1         | 1         | 4           | 4            | 42          | 47          | 89  | 349 |    |     |
|  | 11      | ARQUEOLOGÍA E HISTORIA                | 20                   | 30         | 1                         | 1         | 2              | 1         | 1                      | 1         | 6          | 11         | 1                       | 1         | 1         | 1         | 1         | 1                       | 1         | 1  | 2         | 1         | 2         | 1         | 2         | 2         | 40          | 52           | 92          |             |     |     |    |     |
|  | 12      | TRABAJO SOCIAL                        | 20                   | 25         | 1                         | 1         | 2              | 1         | 1                      | 1         | 6          | 9          | 1                       | 1         | 1         | 1         | 1         | 1                       | 1         | 1  | 2         | 1         | 2         | 1         | 2         | 2         | 40          | 45           | 85          |             |     |     |    |     |
|  | 23      | CIENCIAS DE LA COMUNICACIÓN           | 20                   | 25         | 1                         | 1         | 2              | 2         | 1                      | 1         | 6          | 9          | 1                       | 1         | 2         | 1         | 1         | 1                       | 1         | 1  | 1         | 1         | 1         | 1         | 1         | 1         | 1           | 1            | 38          | 45          | 83  |     |    |     |
| DERECHO Y CS. POLÍTICAS                          | 13      | DERECHO                               | 20                   | 25         | 1                         | 1         | 2              | 2         | 3                      | 1         | 5          | 9          | 1                       | 3         | 3         | 3         | 1         | 1                       | 1         | 1  | 2         | 1         | 2         | 1         | 2         | 1         | 2           | 1            | 43          | 49          | 92  | 92  |    |     |
| INGENIERIA DE MINAS, GEOLOGIA Y CIVIL            | 15      | INGENIERÍA DE MINAS                   | 20                   | 25         | 1                         | 1         | 2              | 1         | 1                      | 1         | 6          | 9          | 1                       | 1         | 1         | 1         | 1         | 1                       | 1         | 1  | 1         | 1         | 1         | 1         | 1         | 1         | 1           | 1            | 37          | 44          | 81  | 338 |    |     |
|  | 16      | INGENIERÍA CIVIL                      | 20                   | 25         | 1                         | 1         | 2              | 1         | 1                      | 1         | 6          | 9          | 1                       | 2         | 1         | 4         | 1         | 1                       | 1         | 1  | 1         | 1         | 1         | 1         | 1         | 1         | 1           | 1            | 37          | 48          | 85  |     |    |     |
|  | 26      | CIENCIAS FÍSICO-MATEMÁTICAS           | 20                   | 25         | 1                         | 1         | 2              | 1         | 1                      | 1         | 6          | 9          | 1                       | 1         | 1         | 1         | 1         | 1                       | 1         | 1  | 1         | 1         | 1         | 1         | 1         | 1         | 1           | 1            | 37          | 44          | 81  |     |    |     |
|  | 27      | INGENIERÍA DE SISTEMAS                | 20                   | 25         | 1                         | 1         | 2              | 3         | 1                      | 1         | 6          | 9          | 2                       | 2         | 3         | 3         | 3         | 1                       | 1         | 1  | 1         | 1         | 1         | 1         | 1         | 1         | 1           | 42           | 49          | 91          |     |     |    |     |
| INGENIERIA QUIMICA Y METALURGIA                  | 17      | INGENIERÍA QUÍMICA                    | 20                   | 25         | 1                         | 1         | 2              | 1         | 1                      | 1         | 6          | 10         | 1                       | 1         | 1         | 1         | 1         | 1                       | 1         | 1  | 1         | 1         | 1         | 1         | 1         | 1         | 1           | 1            | 37          | 45          | 82  | 262 |    |     |
|  | 19      | INGENIERÍA EN INDUSTRIAS ALIMENTARIAS | 20                   | 25         | 1                         | 1         | 2              | 1         | 3                      | 1         | 6          | 10         | 1                       | 1         | 2         | 1         | 1         | 1                       | 1         | 1  | 3         | 1         | 3         | 1         | 3         | 1         | 3           | 1            | 46          | 45          | 91  |     |    |     |
|  | 22      | INGENIERÍA AGROINDUSTRIAL             | 20                   | 25         | 1                         | 1         | 2              | 1         | 1                      | 1         | 6          | 10         | 1                       | 1         | 4         | 1         | 1         | 1                       | 1         | 1  | 2         | 1         | 3         | 1         | 2         | 1         | 44          | 45           | 89          |             |     |     |    |     |
| <b>TOTAL</b>                                     |         |                                       | <b>553</b>           | <b>708</b> | <b>28</b>                 | <b>27</b> | <b>56</b>      | <b>50</b> | <b>42</b>              | <b>28</b> | <b>165</b> | <b>268</b> | <b>29</b>               | <b>40</b> | <b>52</b> | <b>47</b> | <b>34</b> | <b>27</b>               | <b>27</b> | <b>27</b>                                    | <b>43</b> | <b>29</b> | <b>44</b> | <b>29</b> | <b>52</b> | <b>48</b> | <b>1125</b> | <b>1328</b>  | <b>2453</b> | <b>2453</b> |     |     |    |     |

FUENTE: OFICINA GENERAL DE ADMISIÓN  
EXAMEN DE ADMISIÓN 2014-I FUE EL DOMINGO 17 DE NOVIEMBRE DE 2013  
EXAMEN DE ADMISIÓN 2014-II FUE EL DOMINGO 27 DE ABRIL DE 2014

VacMod\_2014



**VACANTES 2015**  
**POR MODALIDAD, FACULTAD Y ESCUELAS PROFESIONALES**

| FACULTADES                                       | CÓDIGOS | ESCUELAS PROFESIONALES                | MODALIDAD: ORINARIOS |            | MODALIDAD: EXONERADOS     |           |                |           |                        |           |            |            |                         |           |          |           |           |                         |           | SUB TOTAL |  | TOTAL     | x FACULTADES |  |    |           |    |             |             |             |
|--|---------|---------------------------------------|----------------------|------------|---------------------------|-----------|----------------|-----------|------------------------|-----------|------------|------------|-------------------------|-----------|----------|-----------|-----------|-------------------------|-----------|-----------|--|-----------|--------------|--|----|-----------|----|-------------|-------------|-------------|
|  |         |                                       |                      |            | PERSONAS CON DISCAPACIDAD |           | 1° Y 2° PUESTO |           | DEPORTISTAS DESTACADOS |           | CEPRE-UNSH |            | GRADUADOS Y/O TITULADOS |           | TRASLADO |           |           | VÍCTIMAS DEL TERRORISMO |           |           |  |           |              | PUEBLOS INDÍGENAS ANDINO AMAZÓNICO LEY 28495 |    |           |    |             |             |             |
|  |         |                                       |                      |            | I                         | II        | I              | II        | I                      | II        | I          | II         | I                       | II        | INTERNO  | NACIONAL  | INTERNAC. | LEY 27277               | LEY 28592 |           |  |           |              | I  | II |           |    |             |             |             |
|  |         |                                       |                      |            | I                         | II        | I              | II        | I                      | II        | I          | II         | I                       | II        | I        | II        | I         | II                      | I         |           |  |           |              | II   | I  | II        |    |             |             |             |
| CIENCIAS AGRARIAS                                | 01      | AGRONOMÍA                             |                      | 25         |                           | 1         |                | 1         |                        | 1         |            | 13         |                         | 1         |          | 1         |           | 1                       |           | 1         |  | 1         |              | 1  |    | 47        | 47 | 190         |             |             |
|  | 21      | INGENIERÍA AGRÍCOLA                   |                      | 25         |                           | 1         |                | 1         |                        | 1         |            | 13         |                         | 1         |          | 1         |           | 1                       |           | 1         |  | 1         |              | 1  |    | 47        | 47 |             |             |             |
|  | 24      | MEDICINA VETERINARIA                  |                      | 25         |                           | 1         |                | 1         |                        | 1         |            | 13         |                         | 1         |          | 1         |           | 1                       |           | 1         |  | 1         |              | 1  |    | 47        | 47 |             |             |             |
|  | 28      | INGENIERÍA AGROFORESTAL               |                      | 25         |                           | 1         |                | 1         |                        | 1         |            | 15         |                         | 1         |          | 1         |           | 1                       |           | 1         |  | 1         |              | 1  |    | 49        | 49 |             |             |             |
| CS. BIOLÓGICAS                                   | 02      | BIOLOGÍA                              |                      | 25         |                           | 1         |                | 1         |                        | 1         |            | 13         |                         | 1         |          | 1         |           | 1                       |           | 1         |  | 1         |              | 1  |    | 47        | 47 | 47          |             |             |
| CIENCIAS DE LA EDUCACION                         | 03      | EDUCACIÓN INICIAL                     |                      | 25         |                           | 1         |                | 1         |                        | 1         |            | 13         |                         | 1         |          | 1         |           | 1                       |           | 1         |  | 1         |              | 1  |    | 47        | 47 | 173         |             |             |
|  | 04      | EDUCACIÓN PRIMARIA                    |                      | 25         |                           | 1         |                | 1         |                        | 1         |            | 13         |                         | 1         |          | 1         |           | 1                       |           | 1         |  | 1         |              | 1  |    | 47        | 47 |             |             |             |
|  | 05      | EDUCACIÓN SECUNDARIA                  |                      | 25         |                           | 1         |                | 1         |                        | 1         |            | 13         |                         | 1         |          | 1         |           | 1                       |           | 1         |  | 1         |              | 1  |    | 47        | 47 |             |             |             |
|  | 06      | EDUCACIÓN FÍSICA                      |                      | 15         |                           | 1         |                | 1         |                        | 2         |            | 7          |                         | 1         |          | 1         |           | 1                       |           | 1         |  | 1         |              | 1  |    | 32        | 32 |             |             |             |
| CIENCIAS DE LA SALUD                             | 14      | ENFERMERÍA                            |                      | 25         |                           | 1         |                | 1         |                        | 1         |            | 13         |                         | 1         |          | 1         |           | 1                       |           | 1         |  | 1         |              | 1  |    | 47        | 47 | 162         |             |             |
|  | 18      | OBSTETRICIA                           |                      | 25         |                           | 1         |                | 1         |                        | 1         |            | 13         |                         | 1         |          | 1         |           | 1                       |           | 1         |  | 1         |              | 1  |    | 47        | 47 |             |             |             |
|  | 20      | FARMACIA Y BIOQUÍMICA                 |                      | 25         |                           | 1         |                | 1         |                        | 1         |            | 13         |                         | 1         |          | 1         |           | 1                       |           | 1         |  | 1         |              | 1  |    | 47        | 47 |             |             |             |
|  | 29      | MEDICINA HUMANA                       |                      | 13         |                           |           |                | 1         |                        |           |            | 6          |                         |           |          | 1         |           |                         |           |           |  |           |              |  |    | 21        | 21 |             |             |             |
| CIENCIAS ECONÓMICAS, ADMINISTRATIVAS Y CONTABLES | 07      | ADMINISTRACIÓN DE EMPRESAS            |                      | 25         |                           | 1         |                | 1         |                        | 1         |            | 13         |                         | 1         |          | 1         |           | 1                       |           | 1         |  | 1         |              | 1  |    | 47        | 47 | 141         |             |             |
|  | 08      | CONTABILIDAD Y AUDITORÍA              |                      | 25         |                           | 1         |                | 1         |                        | 1         |            | 13         |                         | 1         |          | 1         |           | 1                       |           | 1         |  | 1         |              | 1  |    | 47        | 47 |             |             |             |
|  | 09      | ECONOMÍA                              |                      | 25         |                           | 1         |                | 1         |                        | 1         |            | 13         |                         | 1         |          | 1         |           | 1                       |           | 1         |  | 1         |              | 1  |    | 47        | 47 |             |             |             |
| CIENCIAS SOCIALES                                | 10      | ANTROPOLOGÍA SOCIAL                   |                      | 25         |                           | 1         |                | 1         |                        | 1         |            | 13         |                         | 1         |          | 1         |           | 1                       |           | 1         |  | 1         |              | 1  |    | 48        | 48 | 190         |             |             |
|  | 11      | ARQUEOLOGÍA E HISTORIA                |                      | 25         |                           | 1         |                | 1         |                        | 1         |            | 13         |                         | 1         |          | 1         |           | 1                       |           | 1         |  | 1         |              | 1  |    | 48        | 48 |             |             |             |
|  | 12      | TRABAJO SOCIAL                        |                      | 25         |                           | 1         |                | 1         |                        | 1         |            | 13         |                         | 1         |          | 1         |           | 1                       |           | 1         |  | 1         |              | 1  |    | 47        | 47 |             |             |             |
|  | 23      | CIENCIAS DE LA COMUNICACIÓN           |                      | 25         |                           | 1         |                | 1         |                        | 1         |            | 13         |                         | 1         |          | 1         |           | 1                       |           | 1         |  | 1         |              | 1  |    | 47        | 47 |             |             |             |
| DERECHO Y CS. POLÍTICAS                          | 13      | DERECHO                               |                      | 25         |                           | 1         |                | 1         |                        | 1         |            | 13         |                         | 1         |          | 1         |           | 1                       |           | 1         |  | 1         |              | 1  |    | 47        | 47 | 47          |             |             |
| INGENIERÍA DE MINAS, GEOLOGÍA Y CIVIL            | 15      | INGENIERÍA DE MINAS                   |                      | 25         |                           | 1         |                | 1         |                        | 1         |            | 13         |                         | 1         |          | 1         |           | 1                       |           | 1         |  | 1         |              | 1  |    | 47        | 47 | 188         |             |             |
|  | 16      | INGENIERÍA CIVIL                      |                      | 25         |                           | 1         |                | 1         |                        | 1         |            | 13         |                         | 1         |          | 1         |           | 1                       |           | 1         |  | 1         |              | 1  |    | 47        | 47 |             |             |             |
|  | 26      | CIENCIAS FÍSICO-MATEMÁTICAS           |                      | 25         |                           | 1         |                | 1         |                        | 1         |            | 13         |                         | 1         |          | 1         |           | 1                       |           | 1         |  | 1         |              | 1  |    | 47        | 47 |             |             |             |
|  | 27      | INGENIERÍA DE SISTEMAS                |                      | 25         |                           | 1         |                | 1         |                        | 1         |            | 13         |                         | 1         |          | 1         |           | 1                       |           | 1         |  | 1         |              | 1  |    | 47        | 47 |             |             |             |
| INGENIERÍA QUÍMICA Y METALURGIA                  | 17      | INGENIERÍA QUÍMICA                    |                      | 25         |                           | 1         |                | 1         |                        | 1         |            | 13         |                         | 1         |          | 1         |           | 1                       |           | 1         |  | 1         |              | 1  |    | 47        | 47 | 141         |             |             |
|  | 19      | INGENIERÍA EN INDUSTRIAS ALIMENTARIAS |                      | 25         |                           | 1         |                | 1         |                        | 1         |            | 13         |                         | 1         |          | 1         |           | 1                       |           | 1         |  | 1         |              | 1  |    | 47        | 47 |             |             |             |
|  | 22      | INGENIERÍA AGROINDUSTRIAL             |                      | 25         |                           | 1         |                | 1         |                        | 1         |            | 13         |                         | 1         |          | 1         |           | 1                       |           | 1         |  | 1         |              | 1  |    | 47        | 47 |             |             |             |
| <b>TOTAL</b>                                     |         |                                       |                      | <b>678</b> |                           | <b>27</b> |                | <b>28</b> |                        | <b>28</b> |            | <b>353</b> |                         | <b>27</b> |          | <b>28</b> |           | <b>27</b>               |           | <b>2</b>  |  | <b>27</b> |              | <b>27</b>                                    |    | <b>27</b> |    | <b>1279</b> | <b>1279</b> | <b>1279</b> |

FUENTE: OFICINA GENERAL DE ADMISIÓN  
EXAMEN DE ADMISIÓN 2015-I FUE CANCELADO  
EXAMEN DE ADMISIÓN 2015-II FUE EL DOMINGO 22 DE MARZO DE 2015

VacMod\_2015



**% DE VACANTES 2014  
POR MODALIDADES**

| FACULTAD   | CÓDIGO | ESCUELAS PROFESIONALES                | ADMISIÓN 2014-I      |                |                       |                |             |                | ADMISIÓN 2014-II     |                |                       |                |             |                | TOTAL       |                |
|--|--------|---------------------------------------|----------------------|----------------|-----------------------|----------------|-------------|----------------|----------------------|----------------|-----------------------|----------------|-------------|----------------|-------------|----------------|
|  |        |                                       | MODALIDAD: ORDINARIO |                | MODALIDAD: EXONERADOS |                | SUB TOTAL   |                | MODALIDAD: ORDINARIO |                | MODALIDAD: EXONERADOS |                | SUB TOTAL   |                |             |                |
|  |        |                                       | N°                   | %              | N°                    | %              | N°          | %              | N°                   | %              | N°                    | %              | N°          | %              | N°          | %              |
| CIENCIAS AGRARIAS                                | 01     | AGRONOMÍA                             | 20                   | 3,62%          | 17                    | 2,97%          | 37          | 3,29%          | 25                   | 3,53%          | 24                    | 3,87%          | 49          | 3,69%          | 86          | 3,51%          |
|  | 21     | INGENIERÍA AGRÍCOLA                   | 20                   | 3,62%          | 17                    | 2,97%          | 37          | 3,29%          | 25                   | 3,53%          | 22                    | 3,55%          | 47          | 3,54%          | 84          | 3,42%          |
|  | 24     | MEDICINA VETERINARIA                  | 20                   | 3,62%          | 20                    | 3,50%          | 40          | 3,56%          | 25                   | 3,53%          | 22                    | 3,55%          | 47          | 3,54%          | 87          | 3,55%          |
|  | 28     | INGENIERÍA AGROFORESTAL               | 20                   | 3,62%          | 33                    | 5,77%          | 53          | 4,71%          | 25                   | 3,53%          | 37                    | 5,97%          | 62          | 4,67%          | 115         | 4,69%          |
| CS. BIOLÓGICAS                                   | 02     | BIOLOGÍA                              | 20                   | 3,62%          | 23                    | 4,02%          | 43          | 3,82%          | 25                   | 3,53%          | 23                    | 3,71%          | 48          | 3,61%          | 91          | 3,71%          |
| CIENCIAS DE LA EDUCACION                         | 03     | EDUCACIÓN INICIAL                     | 20                   | 3,62%          | 17                    | 2,97%          | 37          | 3,29%          | 25                   | 3,53%          | 22                    | 3,55%          | 47          | 3,54%          | 84          | 3,42%          |
|  | 04     | EDUCACIÓN PRIMARIA                    | 20                   | 3,62%          | 18                    | 3,15%          | 38          | 3,38%          | 25                   | 3,53%          | 22                    | 3,55%          | 47          | 3,54%          | 85          | 3,47%          |
|  | 05     | EDUCACIÓN SECUNDARIA                  | 20                   | 3,62%          | 17                    | 2,97%          | 37          | 3,29%          | 40                   | 5,65%          | 24                    | 3,87%          | 64          | 4,82%          | 101         | 4,12%          |
|  | 06     | EDUCACIÓN FÍSICA                      | 20                   | 3,62%          | 28                    | 4,90%          | 48          | 4,27%          | 25                   | 3,53%          | 20                    | 3,23%          | 45          | 3,39%          | 93          | 3,79%          |
| CIENCIAS DE LA SALUD                             | 14     | ENFERMERÍA                            | 20                   | 3,62%          | 17                    | 2,97%          | 37          | 3,29%          | 25                   | 3,53%          | 24                    | 3,87%          | 49          | 3,69%          | 86          | 3,51%          |
|  | 18     | OBSTETRICIA                           | 20                   | 3,62%          | 25                    | 4,37%          | 45          | 4,00%          | 25                   | 3,53%          | 24                    | 3,87%          | 49          | 3,69%          | 94          | 3,83%          |
|  | 20     | FARMACIA Y BIOQUÍMICA                 | 20                   | 3,62%          | 27                    | 4,72%          | 47          | 4,18%          | 25                   | 3,53%          | 22                    | 3,55%          | 47          | 3,54%          | 94          | 3,83%          |
|  | 29     | MEDICINA HUMANA                       | 13                   | 2,35%          | 13                    | 2,27%          | 26          | 2,31%          | 13                   | 1,84%          | 4                     | 0,65%          | 17          | 1,28%          | 43          | 1,75%          |
| CIENCIAS ECONÓMICAS, ADMINISTRATIVAS Y CONTABLES | 07     | ADMINISTRACIÓN DE EMPRESAS            | 20                   | 3,62%          | 17                    | 2,97%          | 37          | 3,29%          | 25                   | 3,53%          | 25                    | 4,03%          | 50          | 3,77%          | 87          | 3,55%          |
|  | 08     | CONTABILIDAD Y AUDITORÍA              | 20                   | 3,62%          | 22                    | 3,85%          | 42          | 3,73%          | 25                   | 3,53%          | 28                    | 4,52%          | 53          | 3,99%          | 95          | 3,87%          |
|  | 09     | ECONOMÍA                              | 20                   | 3,62%          | 18                    | 3,15%          | 38          | 3,38%          | 25                   | 3,53%          | 24                    | 3,87%          | 49          | 3,69%          | 87          | 3,55%          |
| CIENCIAS SOCIALES                                | 10     | ANTROPOLOGÍA SOCIAL                   | 20                   | 3,62%          | 22                    | 3,85%          | 42          | 3,73%          | 25                   | 3,53%          | 22                    | 3,55%          | 47          | 3,54%          | 89          | 3,63%          |
|  | 11     | ARQUEOLOGÍA E HISTORIA                | 20                   | 3,62%          | 20                    | 3,50%          | 40          | 3,56%          | 30                   | 4,24%          | 22                    | 3,55%          | 52          | 3,92%          | 92          | 3,75%          |
|  | 12     | TRABAJO SOCIAL                        | 20                   | 3,62%          | 20                    | 3,50%          | 40          | 3,56%          | 25                   | 3,53%          | 20                    | 3,23%          | 45          | 3,39%          | 85          | 3,47%          |
|  | 23     | CIENCIAS DE LA COMUNICACIÓN           | 20                   | 3,62%          | 18                    | 3,15%          | 38          | 3,38%          | 25                   | 3,53%          | 20                    | 3,23%          | 45          | 3,39%          | 83          | 3,38%          |
| DERECHO Y CS. POLÍTICAS                          | 13     | DERECHO                               | 20                   | 3,62%          | 23                    | 4,02%          | 43          | 3,82%          | 25                   | 3,53%          | 24                    | 3,87%          | 49          | 3,69%          | 92          | 3,75%          |
| INGENIERÍA DE MINAS, GEOLOGÍA Y CIVIL            | 15     | INGENIERÍA DE MINAS                   | 20                   | 3,62%          | 17                    | 2,97%          | 37          | 3,29%          | 25                   | 3,53%          | 19                    | 3,06%          | 44          | 3,31%          | 81          | 3,30%          |
|  | 16     | INGENIERÍA CIVIL                      | 20                   | 3,62%          | 17                    | 2,97%          | 37          | 3,29%          | 25                   | 3,53%          | 23                    | 3,71%          | 48          | 3,61%          | 85          | 3,47%          |
|  | 26     | CIENCIAS FÍSICO-MATEMÁTICAS           | 20                   | 3,62%          | 17                    | 2,97%          | 37          | 3,29%          | 25                   | 3,53%          | 19                    | 3,06%          | 44          | 3,31%          | 81          | 3,30%          |
|  | 27     | INGENIERÍA DE SISTEMAS                | 20                   | 3,62%          | 22                    | 3,85%          | 42          | 3,73%          | 25                   | 3,53%          | 24                    | 3,87%          | 49          | 3,69%          | 91          | 3,71%          |
| INGENIERÍA QUÍMICA Y METALURGIA                  | 17     | INGENIERÍA QUÍMICA                    | 20                   | 3,62%          | 17                    | 2,97%          | 37          | 3,29%          | 25                   | 3,53%          | 20                    | 3,23%          | 45          | 3,39%          | 82          | 3,34%          |
|  | 19     | INGENIERÍA EN INDUSTRIAS ALIMENTARIAS | 20                   | 3,62%          | 26                    | 4,55%          | 46          | 4,09%          | 25                   | 3,53%          | 20                    | 3,23%          | 45          | 3,39%          | 91          | 3,71%          |
|  | 22     | INGENIERÍA AGROINDUSTRIAL             | 20                   | 3,62%          | 24                    | 4,20%          | 44          | 3,91%          | 25                   | 3,53%          | 20                    | 3,23%          | 45          | 3,39%          | 89          | 3,63%          |
| <b>TOTAL</b>                                     |        |                                       | <b>553</b>           | <b>100,00%</b> | <b>572</b>            | <b>100,00%</b> | <b>1125</b> | <b>100,00%</b> | <b>708</b>           | <b>100,00%</b> | <b>620</b>            | <b>100,00%</b> | <b>1328</b> | <b>100,00%</b> | <b>2453</b> | <b>100,00%</b> |

Fuente: Oficina General de Admisión



**% DE VACANTES 2015  
POR MODALIDADES**

| FACULTAD   | CÓDIGO | ESCUELAS PROFESIONALES                | ADMISIÓN 2015-I (*)  |              |                       |              |           |              | ADMISIÓN 2015-II     |                |                       |                |             |                | TOTAL       |                |
|--|--------|---------------------------------------|----------------------|--------------|-----------------------|--------------|-----------|--------------|----------------------|----------------|-----------------------|----------------|-------------|----------------|-------------|----------------|
|  |        |                                       | MODALIDAD: ORDINARIO |              | MODALIDAD: EXONERADOS |              | SUB TOTAL |              | MODALIDAD: ORDINARIO |                | MODALIDAD: EXONERADOS |                | SUB TOTAL   |                |             |                |
|  |        |                                       | N°                   | %            | N°                    | %            | N°        | %            | N°                   | %              | N°                    | %              | N°          | %              | N°          | %              |
| CIENCIAS AGRARIAS                                | 01     | AGRONOMÍA                             |                      |              |                       |              |           | 25           | 3,69%                | 22             | 3,66%                 | 47             | 3,67%       | 47             | 3,67%       |                |
|  | 21     | INGENIERÍA AGRÍCOLA                   |                      |              |                       |              |           | 25           | 3,69%                | 22             | 3,66%                 | 47             | 3,67%       | 47             | 3,67%       |                |
|  | 24     | MEDICINA VETERINARIA                  |                      |              |                       |              |           | 25           | 3,69%                | 22             | 3,66%                 | 47             | 3,67%       | 47             | 3,67%       |                |
|  | 28     | INGENIERÍA AGROFORESTAL               |                      |              |                       |              |           | 25           | 3,69%                | 24             | 3,99%                 | 49             | 3,83%       | 49             | 3,83%       |                |
| CS. BIOLÓGICAS                                   | 02     | BIOLOGÍA                              |                      |              |                       |              |           | 25           | 3,69%                | 22             | 3,66%                 | 47             | 3,67%       | 47             | 3,67%       |                |
| CIENCIAS DE LA EDUCACION                         | 03     | EDUCACIÓN INICIAL                     |                      |              |                       |              |           | 25           | 3,69%                | 22             | 3,66%                 | 47             | 3,67%       | 47             | 3,67%       |                |
|  | 04     | EDUCACIÓN PRIMARIA                    |                      |              |                       |              |           | 25           | 3,69%                | 22             | 3,66%                 | 47             | 3,67%       | 47             | 3,67%       |                |
|  | 05     | EDUCACIÓN SECUNDARIA                  |                      |              |                       |              |           | 25           | 3,69%                | 22             | 3,66%                 | 47             | 3,67%       | 47             | 3,67%       |                |
|  | 06     | EDUCACIÓN FÍSICA                      |                      |              |                       |              |           | 15           | 2,21%                | 17             | 2,83%                 | 32             | 2,50%       | 32             | 2,50%       |                |
| CIENCIAS DE LA SALUD                             | 14     | ENFERMERÍA                            |                      |              |                       |              |           | 25           | 3,69%                | 22             | 3,66%                 | 47             | 3,67%       | 47             | 3,67%       |                |
|  | 18     | OBSTETRICIA                           |                      |              |                       |              |           | 25           | 3,69%                | 22             | 3,66%                 | 47             | 3,67%       | 47             | 3,67%       |                |
|  | 20     | FARMACIA Y BIOQUÍMICA                 |                      |              |                       |              |           | 25           | 3,69%                | 22             | 3,66%                 | 47             | 3,67%       | 47             | 3,67%       |                |
|  | 29     | MEDICINA HUMANA                       |                      |              |                       |              |           | 13           | 1,92%                | 8              | 1,33%                 | 21             | 1,64%       | 21             | 1,64%       |                |
| CIENCIAS ECONOMICAS, ADMINISTRATIVAS Y CONTABLES | 07     | ADMINISTRACIÓN DE EMPRESAS            |                      |              |                       |              |           | 25           | 3,69%                | 22             | 3,66%                 | 47             | 3,67%       | 47             | 3,67%       |                |
|  | 08     | CONTABILIDAD Y AUDITORÍA              |                      |              |                       |              |           | 25           | 3,69%                | 22             | 3,66%                 | 47             | 3,67%       | 47             | 3,67%       |                |
|  | 09     | ECONOMÍA                              |                      |              |                       |              |           | 25           | 3,69%                | 22             | 3,66%                 | 47             | 3,67%       | 47             | 3,67%       |                |
| CIENCIAS SOCIALES                                | 10     | ANTROPOLOGÍA SOCIAL                   |                      |              |                       |              |           | 25           | 3,69%                | 23             | 3,83%                 | 48             | 3,75%       | 48             | 3,75%       |                |
|  | 11     | ARQUEOLOGÍA E HISTORIA                |                      |              |                       |              |           | 25           | 3,69%                | 23             | 3,83%                 | 48             | 3,75%       | 48             | 3,75%       |                |
|  | 12     | TRABAJO SOCIAL                        |                      |              |                       |              |           | 25           | 3,69%                | 22             | 3,66%                 | 47             | 3,67%       | 47             | 3,67%       |                |
|  | 23     | CIENCIAS DE LA COMUNICACIÓN           |                      |              |                       |              |           | 25           | 3,69%                | 22             | 3,66%                 | 47             | 3,67%       | 47             | 3,67%       |                |
| DERECHO Y CS. POLITICAS                          | 13     | DERECHO                               |                      |              |                       |              |           | 25           | 3,69%                | 22             | 3,66%                 | 47             | 3,67%       | 47             | 3,67%       |                |
| INGENIERIA DE MINAS, GEOLOGIA Y CIVIL            | 15     | INGENIERÍA DE MINAS                   |                      |              |                       |              |           | 25           | 3,69%                | 22             | 3,66%                 | 47             | 3,67%       | 47             | 3,67%       |                |
|  | 16     | INGENIERÍA CIVIL                      |                      |              |                       |              |           | 25           | 3,69%                | 22             | 3,66%                 | 47             | 3,67%       | 47             | 3,67%       |                |
|  | 26     | CIENCIAS FÍSICO-MATEMÁTICAS           |                      |              |                       |              |           | 25           | 3,69%                | 22             | 3,66%                 | 47             | 3,67%       | 47             | 3,67%       |                |
|  | 27     | INGENIERÍA DE SISTEMAS                |                      |              |                       |              |           | 25           | 3,69%                | 22             | 3,66%                 | 47             | 3,67%       | 47             | 3,67%       |                |
| INGENIERIA QUIMICA Y METALURGIA                  | 17     | INGENIERÍA QUÍMICA                    |                      |              |                       |              |           | 25           | 3,69%                | 22             | 3,66%                 | 47             | 3,67%       | 47             | 3,67%       |                |
|  | 19     | INGENIERÍA EN INDUSTRIAS ALIMENTARIAS |                      |              |                       |              |           | 25           | 3,69%                | 22             | 3,66%                 | 47             | 3,67%       | 47             | 3,67%       |                |
|  | 22     | INGENIERÍA AGROINDUSTRIAL             |                      |              |                       |              |           | 25           | 3,69%                | 22             | 3,66%                 | 47             | 3,67%       | 47             | 3,67%       |                |
| <b>TOTAL</b>                                     |        |                                       |                      | <b>0,00%</b> |                       | <b>0,00%</b> |           | <b>0,00%</b> | <b>678</b>           | <b>100,00%</b> | <b>601</b>            | <b>100,00%</b> | <b>1279</b> | <b>100,00%</b> | <b>1279</b> | <b>100,00%</b> |

Fuente: Oficina General de Admisión  
EXAMEN DE ADMISIÓN 2015-I FUE CANCELADO





**(%) VACANTES 2014  
 POR FACULTAD Y SEMESTRE**

| FACULTAD   | PERIODO      |              | TOTAL        |                 |
|--|--------------|--------------|--------------|-----------------|
|  | 2014-I       | 2014-II      | # VACANTES   | % VACANTES      |
| CIENCIAS AGRARIAS                                | 167          | 205          | 372          | 15,17 %         |
| CIENCIAS BIOLÓGICAS                              | 43           | 48           | 91           | 3,71 %          |
| CIENCIAS DE LA EDUCACIÓN                         | 160          | 203          | 363          | 14,80 %         |
| CIENCIAS DE LA SALUD                             | 155          | 162          | 317          | 12,92 %         |
| CIENCIAS ECONÓMICAS, ADMINISTRATIVAS Y CONTABLES | 117          | 152          | 269          | 10,97 %         |
| CIENCIAS SOCIALES                                | 160          | 189          | 349          | 14,23 %         |
| DERECHO Y CIENCIAS POLÍTICAS                     | 43           | 49           | 92           | 3,75 %          |
| INGENIERIA DE MINAS, GEOLOGÍA Y CIVIL            | 153          | 185          | 338          | 13,78 %         |
| INGENIERÍA QUÍMICA Y METALURGIA                  | 127          | 135          | 262          | 10,68 %         |
| <b>TOTAL</b>                                     | <b>1 125</b> | <b>1 328</b> | <b>2 453</b> | <b>100,00 %</b> |

Fuente: Oficina General de Admisión

VacFac\_2014

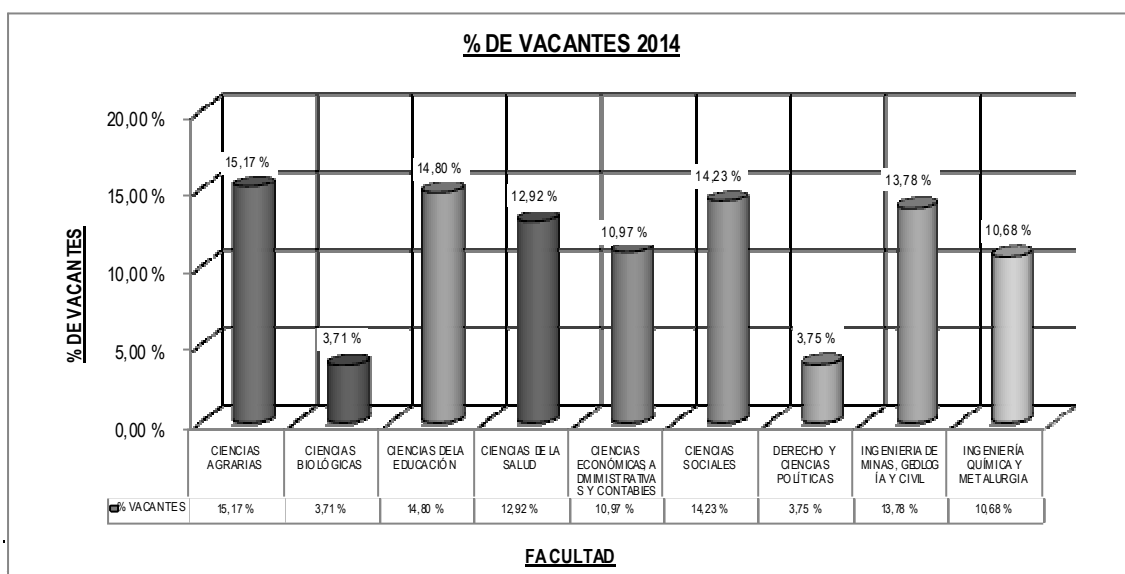
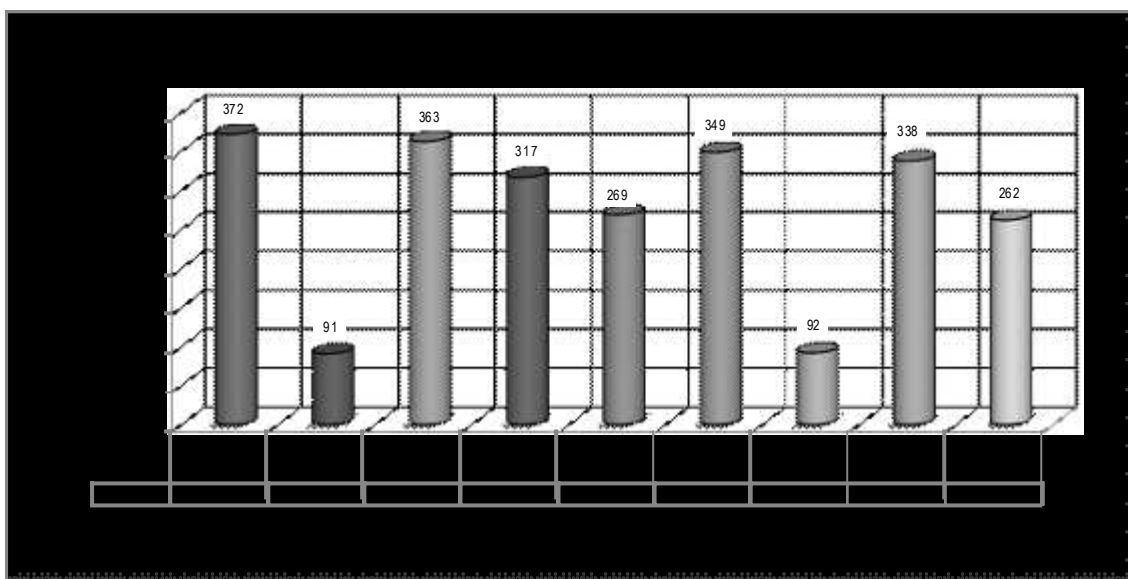



**(%) VACANTES 2015  
 POR FACULTAD Y SEMESTRE**

| FACULTAD   | PERIODO |              | TOTAL        |                 |
|--|---------|--------------|--------------|-----------------|
|  | 2015-I  | 2015-II      | # VACANTES   | % VACANTES      |
| CIENCIAS AGRARIAS                                |         | 190          | 190          | 14,86 %         |
| CIENCIAS BIOLÓGICAS                              |         | 47           | 47           | 3,67 %          |
| CIENCIAS DE LA EDUCACIÓN                         |         | 173          | 173          | 13,53 %         |
| CIENCIAS DE LA SALUD                             |         | 162          | 162          | 12,67 %         |
| CIENCIAS ECONÓMICAS, ADMINISTRATIVAS Y CONTABLES |         | 141          | 141          | 11,02 %         |
| CIENCIAS SOCIALES                                |         | 190          | 190          | 14,86 %         |
| DERECHO Y CIENCIAS POLÍTICAS                     |         | 47           | 47           | 3,67 %          |
| INGENIERÍA DE MINAS, GEOLOGÍA Y CIVIL            |         | 188          | 188          | 14,70 %         |
| INGENIERÍA QUÍMICA Y METALURGIA                  |         | 141          | 141          | 11,02 %         |
| <b>TOTAL</b>                                     |         | <b>1 279</b> | <b>1 279</b> | <b>100,00 %</b> |

Fuente: Oficina General de Admisión

VacFac\_2015

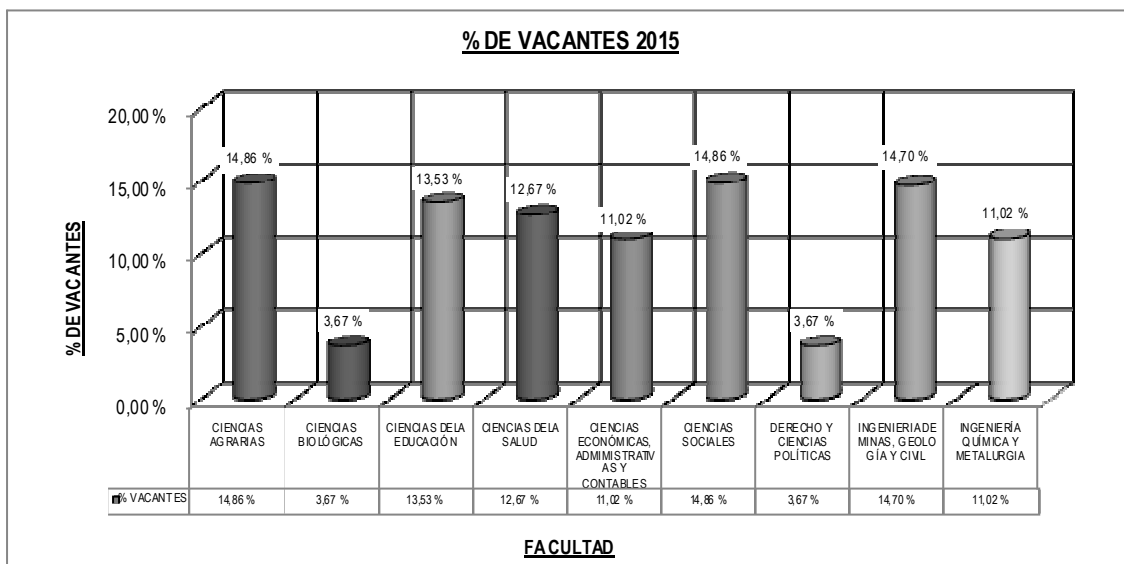
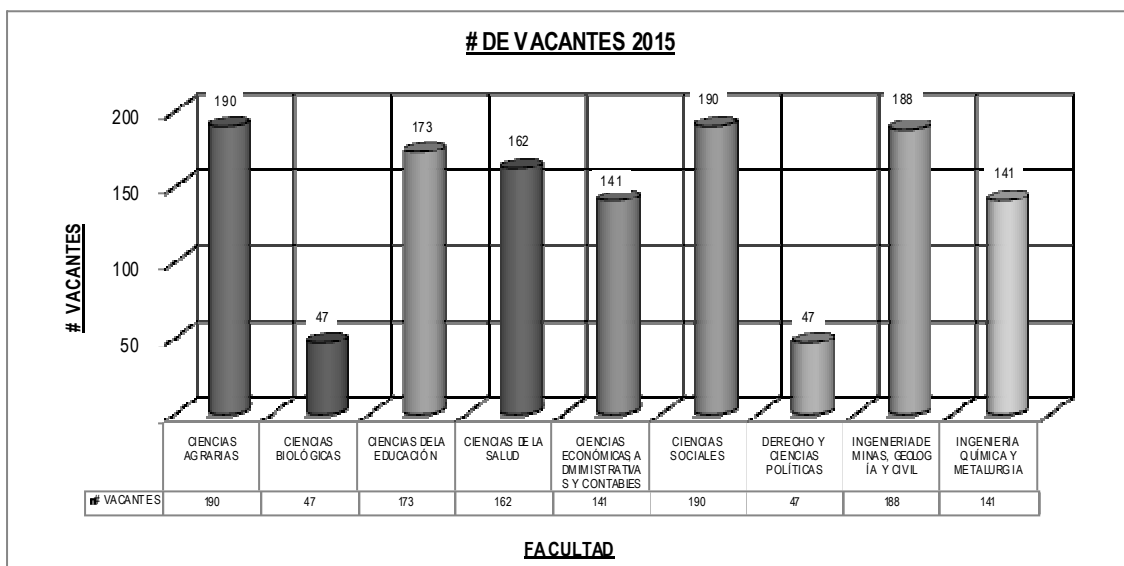



**TASA DE CRECIMIENTO 2013-2014  
 DE VACANTES POR MODALIDADES**

| MODALIDADES                                       | 2013         |                | 2014         |                | TASA DE CRECIMIENTO (%) |
|---|--------------|----------------|--------------|----------------|-------------------------|
|   | VACANTES     | %              | VACANTES     | %              |                         |
| EXAMEN ORDINARIO                                  | 1 532        | 57,64%         | 1 261        | 51,41%         | -17,69%                 |
| PERSONAS CON DISCAPACIDAD                         | 77           | 2,90%          | 55           | 2,24%          | -28,57%                 |
| 1º Y 2º PUESTO (EDUCACIÓN SECUNDARIA)             | 135          | 5,08%          | 106          | 4,32%          | -21,48%                 |
| DEPORTISTAS CALIFICADOS LEY N° 29544              | 78           | 2,93%          | 70           | 2,85%          | -10,26%                 |
| CEPRE-UNSCH                                       | 415          | 15,61%         | 433          | 17,65%         | 4,34%                   |
| GRADUADOS Y/O TITULADOS                           | 62           | 2,33%          | 69           | 2,81%          | 11,29%                  |
| TRASLADO INTERNO                                  | 83           | 3,12%          | 99           | 4,04%          | 19,28%                  |
| TRASLADO EXTERNO NACIONAL                         | 55           | 2,07%          | 61           | 2,49%          | 10,91%                  |
| TRASLADO EXTERNO INTERNACIONAL                    | 21           | 0,79%          | 54           | 2,20%          | 157,14%                 |
| VÍCTIMAS DEL TERRORISMO LEY 27277                 | 64           | 2,41%          | 72           | 2,94%          | 12,50%                  |
| VÍCTIMAS DE LA VIOLENCIA SOCIO POLÍTICA LEY 28592 | 62           | 2,33%          | 73           | 2,98%          | 17,74%                  |
| PUEBLOS INDÍGENAS ANDINO AMAZÓNICO LEY 28495      | 74           | 2,78%          | 100          | 4,08%          | 35,14%                  |
| <b>TOTAL</b>                                      | <b>2 658</b> | <b>100,00%</b> | <b>2 453</b> | <b>100,00%</b> | <b>-7,71%</b>           |

Fuente: Oficina General de Admisión

**# DE VACANTES POR MODALIDADES - 2014**

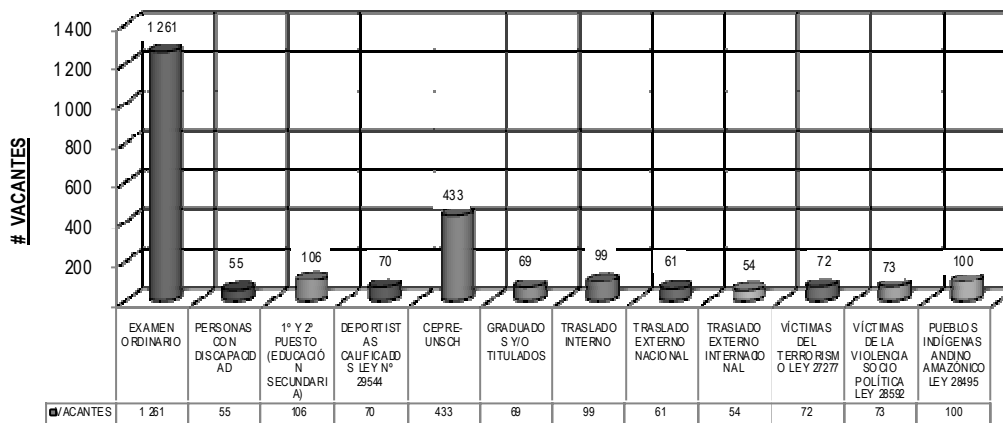

MODALIDADES

**(%) TASA DE CRECIMIENTO 2013-2014**

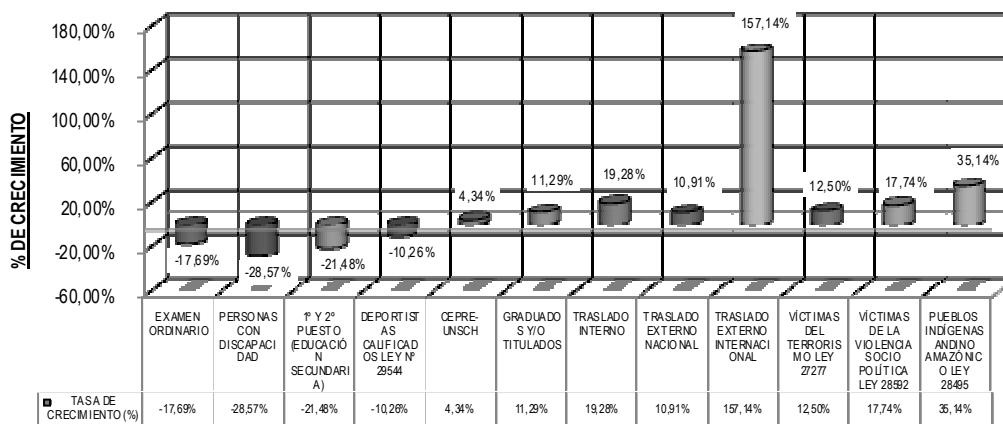

MODALIDADES





**TASA DE CRECIMIENTO 2014-2015  
 DE VACANTES POR MODALIDADES**

| MODALIDADES                                       | 2014         |                | 2015         |                | TASA DE CRECIMIENTO (%) |
|---|--------------|----------------|--------------|----------------|-------------------------|
|   | VACANTES     | %              | VACANTES     | %              |                         |
| EXAMEN ORDINARIO                                  | 1 261        | 51,41%         | 678          | 53,01%         | -46,23%                 |
| PERSONAS CON DISCAPACIDAD                         | 55           | 2,24%          | 27           | 2,11%          | -50,91%                 |
| 1º Y 2º PUESTO (EDUCACIÓN SECUNDARIA)             | 106          | 4,32%          | 28           | 2,19%          | -73,58%                 |
| DEPORTISTAS CALIFICADOS LEY N° 29544              | 70           | 2,85%          | 28           | 2,19%          | -60,00%                 |
| CEPRE-UNSCH                                       | 433          | 17,65%         | 353          | 27,60%         | -18,48%                 |
| GRADUADOS Y/O TITULADOS                           | 69           | 2,81%          | 27           | 2,11%          | -60,87%                 |
| TRASLADO INTERNO                                  | 99           | 4,04%          | 28           | 2,19%          | -71,72%                 |
| TRASLADO EXTERNO NACIONAL                         | 61           | 2,49%          | 27           | 2,11%          | -55,74%                 |
| TRASLADO EXTERNO INTERNACIONAL                    | 54           | 2,20%          | 2            | 0,16%          | -96,30%                 |
| VÍCTIMAS DEL TERRORISMO LEY 27277                 | 72           | 2,94%          | 27           | 2,11%          | -62,50%                 |
| VÍCTIMAS DE LA VIOLENCIA SOCIO POLÍTICA LEY 28592 | 73           | 2,98%          | 27           | 2,11%          | -63,01%                 |
| PUEBLOS INDÍGENAS ANDINO AMAZÓNICO LEY 28495      | 100          | 4,08%          | 27           | 2,11%          | -73,00%                 |
| <b>TOTAL</b>                                      | <b>2 453</b> | <b>100,00%</b> | <b>1 279</b> | <b>100,00%</b> | <b>-47,86%</b>          |

Fuente: Oficina General de Admisión

**#DE VACANTES POR MODALIDADES - 2015**

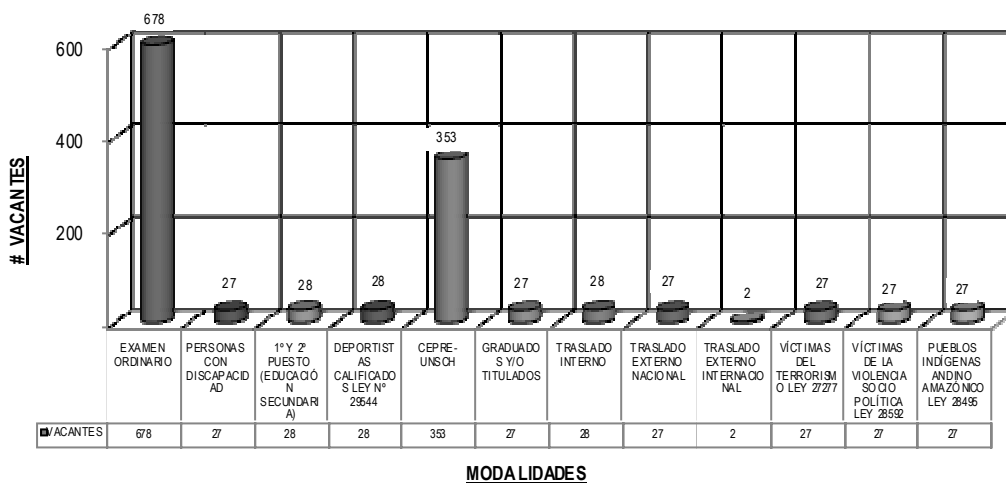

**(%) TASA DE CRECIMIENTO 2014-2015**

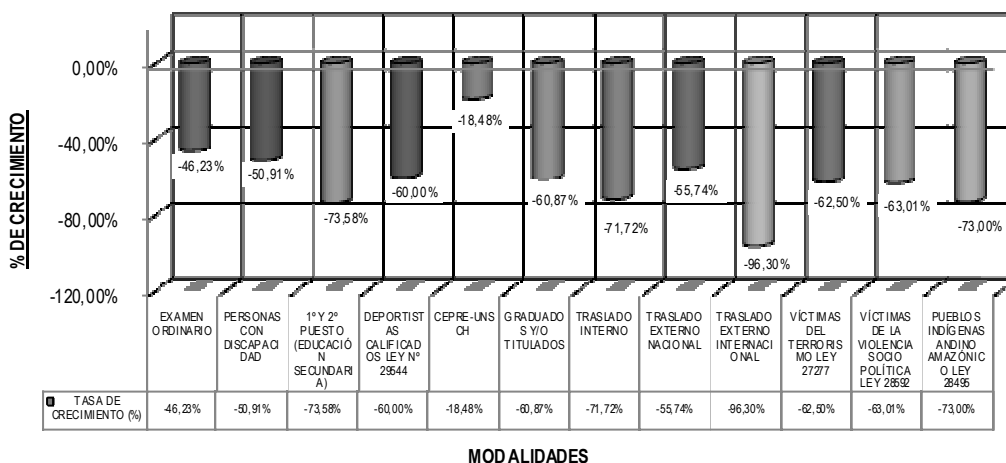



**VACANTES - PREGRADO**  
**TENDENCIA HISTÓRICA AL PERIODO 1980 - 2015**

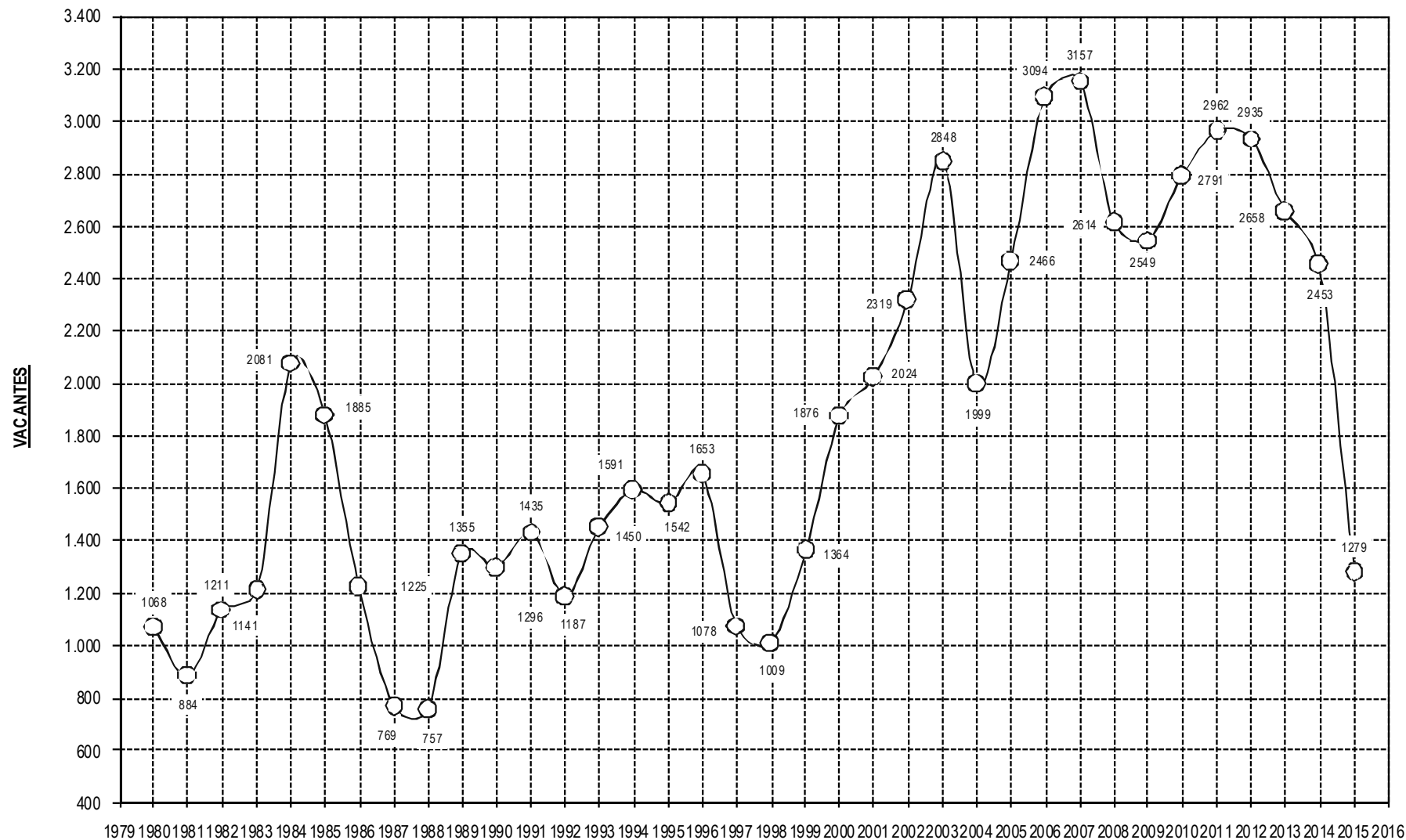

### VACANTES - PREGRADO PERIODO DEL 2001 - 2015 CON PROYECCIÓN AL 2020 (1er Examen de Admisión)

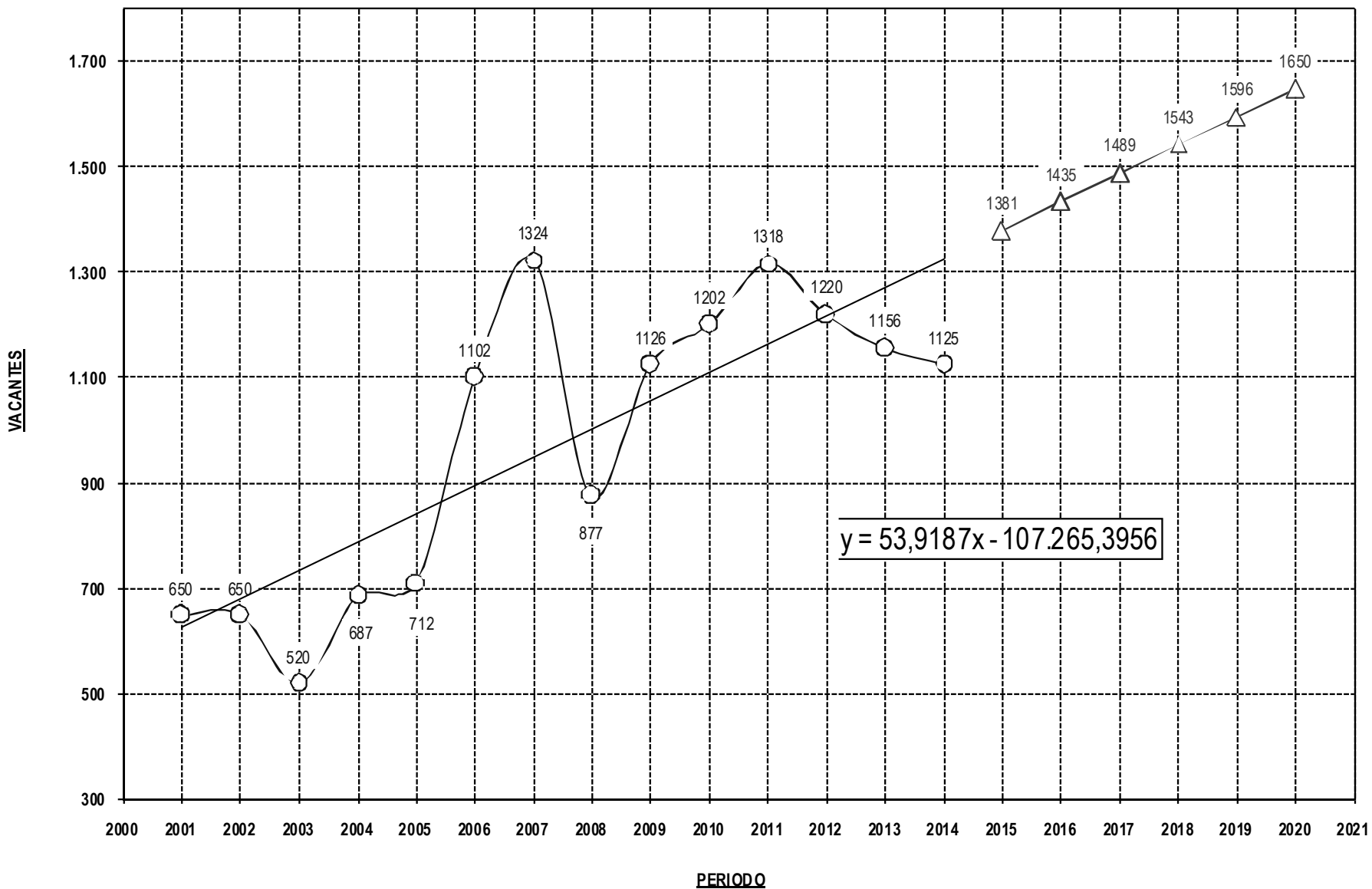

**VACANTES - PREGRADO**  
**LINEA DE BASE 2001 - 2015 CON PROYECCIÓN AL 2021**  
**(2do. Examen de Admisión)**

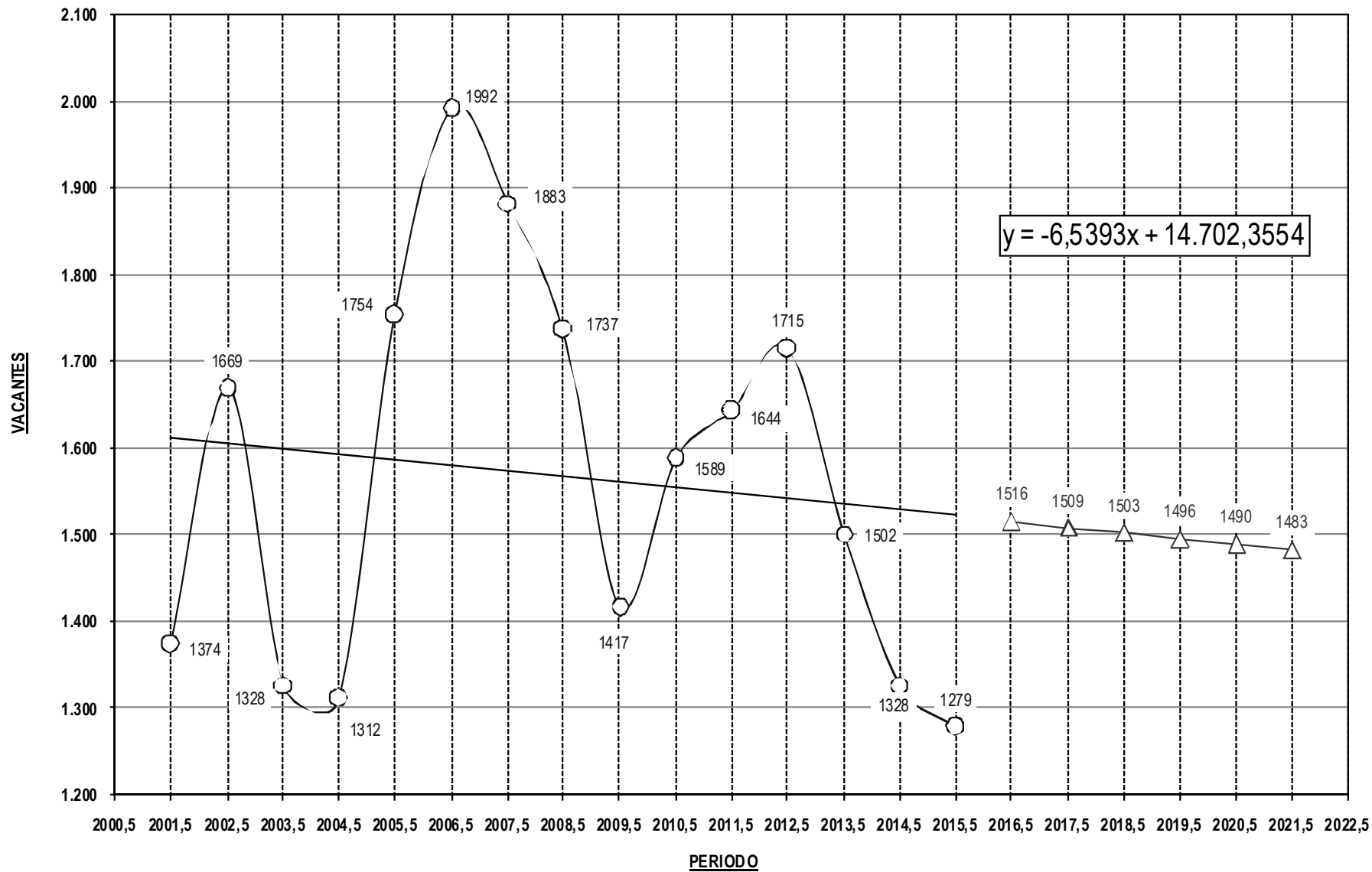

### VACANTES - PREGRADO

#### GRAFICO DE TENDENCIA 1er y 2do PROCESO DE ADMISIÓN

( Período 2001 - 2015 )

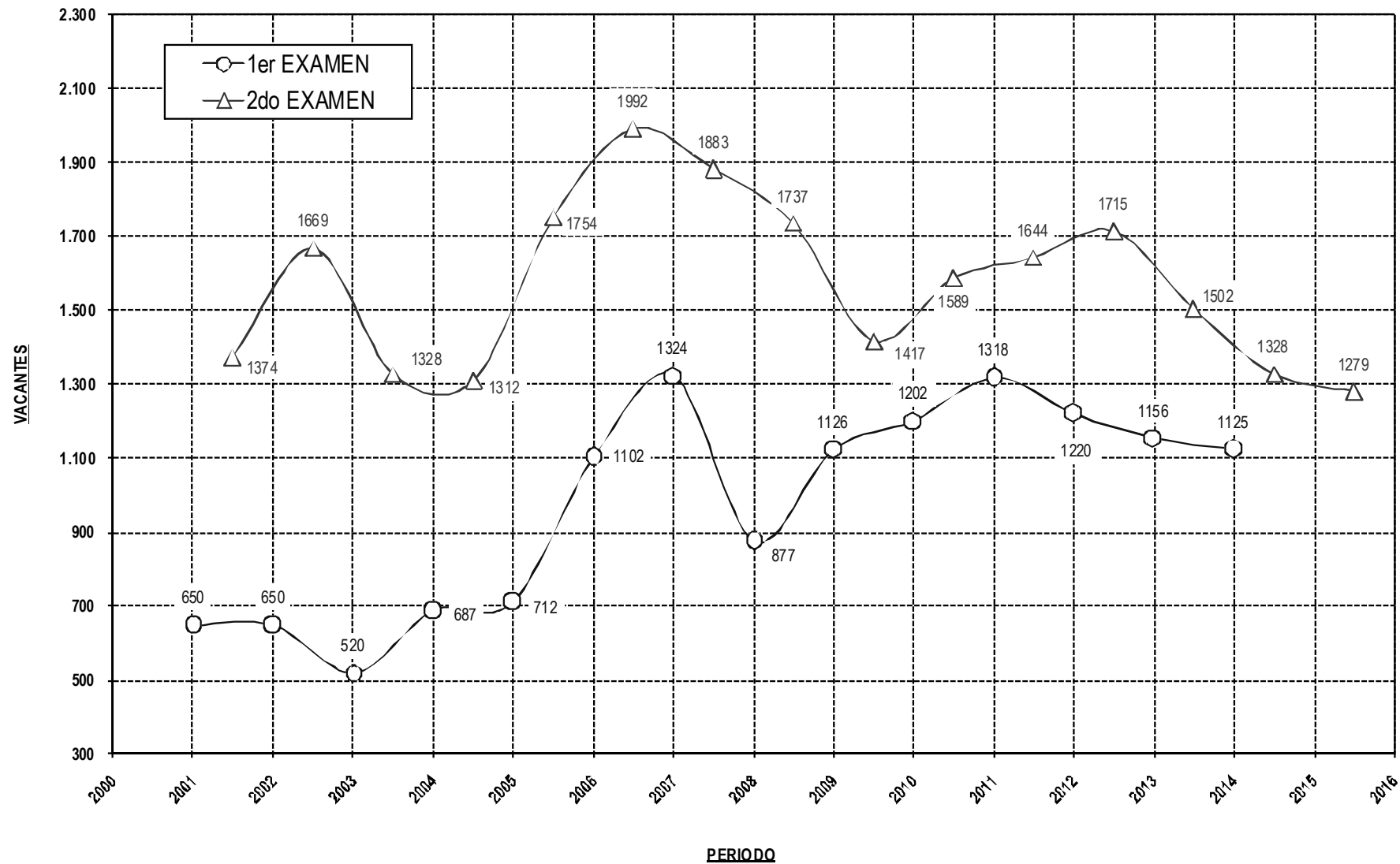



## CAPITULO II

# MATRICULADOS

### **MATRICULADOS 2014-I**

En el periodo lectivo **2014-I** la población estudiantil se registró un total de 240 matriculados en la EFP de Ingeniería Agroforestal, disminuyendo en 849 (97.91%) frente al año anterior (matriculados 2013-I = 11459), con una proporción de 56 (23.33%) mujeres y 184 (76.67%) varones.

El número de alumnos matriculados de 100 a 600, es 80, 55, 38, 43 y 24 alumnos respectivamente, con la aclaración que la serie 600 es sólo para la EFP de Derecho.

### **MATRICULADOS 2014-II**

En el periodo lectivo **2014-II** la población estudiantil se registró un total de 228 matriculados en la EFP de Ingeniería Agroforestal, disminuyendo en 849 (97.93%) frente al año anterior (matriculados 2013-II = 11013), con una proporción de 56 (23.68%) mujeres y 184 (76.32%) varones.

El número de alumnos matriculados de 100 a 600, es 40, 66, 44, 23, 55 alumnos respectivamente, con la aclaración que la serie 600 es sólo para la EFP de Derecho



#### **MATRICULADOS 2015-I**

En el periodo lectivo **2015-I** la población estudiantil se registró un total de 11815 matriculados, aumentando en 11575 (97.97%) frente al año anterior (matriculados 2014-I = 240), con una proporción de 4858 (41.12%) mujeres y 6957 (58.88%) varones.

El número de alumnos matriculados de 100 a 600, es 3 263, 2 586, 2 150, 1 807, 1 877 y 132 alumnos respectivamente, con la aclaración que la serie 600 es sólo para la EFP de Derecho.

Las EFP que registran mayor número de alumnos matriculados son: ECONOMÍA 731, DERECHO 717, CONTABILIDAD Y AUDITORÍA 715, ADMINISTRACIÓN DE EMPRESAS 676, INGENIERÍA CIVIL 666, INGENIERÍA AGRÍCOLA 618, AGRONOMÍA 603, OBSTETRICIA 514, INGENIERÍA DE SISTEMAS 513 y BIOLOGÍA con 512 alumnos matriculados respectivamente.

De la misma forma los alumnos matriculados en menor número son MEDICINA HUMANA 116, CIENCIAS FÍSICO-MATEMÁTICAS 183, EDUCACIÓN PRIMARIA 190, EDUCACIÓN FÍSICA 193, EDUCACIÓN INICIAL 207, INGENIERÍA AGROFORESTAL 215, INGENIERÍA QUÍMICA 258, MEDICINA VETERINARIA 262, ARQUEOLOGÍA E HISTORIA 275 e INGENIERÍA AGROINDUSTRIAL con 321 alumnos matriculados respectivamente.

#### **MATRICULADOS 2015-II**

En el periodo lectivo **2015-II** la población estudiantil se registró un total de 10920 matriculados, aumentando en 10692 (97.91%) frente al año anterior (matriculados 2014-II = 228), con una proporción de 4601 (42.13%) mujeres y 6319 (57.87%) varones.

El número de alumnos matriculados de 100 a 600, es 2 685, 2 312, 2 089, 1 823, 1 885 y 126 alumnos respectivamente, con la aclaración que la serie 600 es sólo para la EFP de Derecho.

Las EFP que registran mayor número de alumnos matriculados son: CONTABILIDAD Y AUDITORÍA 717, ECONOMÍA 684, DERECHO 676, ADMINISTRACIÓN DE EMPRESAS 636, INGENIERÍA CIVIL 632, INGENIERÍA AGRÍCOLA 581, AGRONOMÍA 547, INGENIERÍA DE SISTEMAS 495, BIOLOGÍA 480 y OBSTETRICIA con 469 alumnos matriculados respectivamente.

De la misma forma los alumnos matriculados en menor número son: MEDICINA HUMANA 109, CIENCIAS FÍSICO-MATEMÁTICAS 151, EDUCACIÓN FÍSICA 180, EDUCACIÓN PRIMARIA 182, EDUCACIÓN INICIAL 204, INGENIERÍA QUÍMICA 240, MEDICINA VETERINARIA 250, ARQUEOLOGÍA E HISTORIA 270, INGENIERÍA AGROINDUSTRIAL 292 e INGENIERÍA EN INDUSTRIAS ALIMENTARIAS con 305 alumnos matriculados respectivamente.



**MATRICULADOS 2014-I**  
**POR FACULTAD, ESCUELA PROFESIONAL, SERIE Y GENERO (\*)**

| FACULTAD   | CÓD | ESCUELAS PROFESIONALES                | SERIE 100 |           |           | SERIE 200 |           |           | SERIE 300 |           |           | SERIE 400 |           |           | SERIE 500 |           |           | SERIE 600 |       |       | Total     |            |            | Total Facultad |
|--|-----|---------------------------------------|-----------|-----------|-----------|-----------|-----------|-----------|-----------|-----------|-----------|-----------|-----------|-----------|-----------|-----------|-----------|-----------|-------|-------|-----------|------------|------------|----------------|
|  |     |                                       | mujer     | varón     | total     | mujer     | varón     | total     | mujer     | varón     | total     | mujer     | varón     | total     | mujer     | varón     | total     | mujer     | varón | total | mujer     | varón      | total      |                |
| Ciencias Agrarias                                | 01  | Agronomía                             |           |           |           |           |           |           |           |           |           |           |           |           |           |           |           |           |       |       |           |            | 240        |                |
|  | 21  | Ingeniería Agrícola                   |           |           |           |           |           |           |           |           |           |           |           |           |           |           |           |           |       |       |           |            |            |                |
|  | 24  | Medicina Veterinaria                  |           |           |           |           |           |           |           |           |           |           |           |           |           |           |           |           |       |       |           |            |            |                |
|  | 28  | Ingeniería Agroforestal               | 21        | 59        | 80        | 11        | 44        | 55        | 10        | 28        | 38        | 10        | 33        | 43        | 4         | 20        | 24        |           |       |       | 56        | 184        |            | 240            |
| Ciencias Biológicas                              | 02  | Biología                              |           |           |           |           |           |           |           |           |           |           |           |           |           |           |           |           |       |       |           |            |            |                |
|  | 20  | Farmacología y Bioquímica             |           |           |           |           |           |           |           |           |           |           |           |           |           |           |           |           |       |       |           |            |            |                |
| Ciencias de la Educación                         | 03  | Educación Inicial                     |           |           |           |           |           |           |           |           |           |           |           |           |           |           |           |           |       |       |           |            |            |                |
|  | 04  | Educación Primaria                    |           |           |           |           |           |           |           |           |           |           |           |           |           |           |           |           |       |       |           |            |            |                |
|  | 05  | Educación Secundaria                  |           |           |           |           |           |           |           |           |           |           |           |           |           |           |           |           |       |       |           |            |            |                |
|  | 06  | Educación Física                      |           |           |           |           |           |           |           |           |           |           |           |           |           |           |           |           |       |       |           |            |            |                |
| Ciencias Económicas, Administrativas y Contables | 07  | Administración de Empresas            |           |           |           |           |           |           |           |           |           |           |           |           |           |           |           |           |       |       |           |            |            |                |
|  | 08  | Contabilidad y Auditoría              |           |           |           |           |           |           |           |           |           |           |           |           |           |           |           |           |       |       |           |            |            |                |
|  | 09  | Economía                              |           |           |           |           |           |           |           |           |           |           |           |           |           |           |           |           |       |       |           |            |            |                |
| Ciencias Sociales                                | 10  | Antropología Social                   |           |           |           |           |           |           |           |           |           |           |           |           |           |           |           |           |       |       |           |            |            |                |
|  | 11  | Arqueología e Historia                |           |           |           |           |           |           |           |           |           |           |           |           |           |           |           |           |       |       |           |            |            |                |
|  | 12  | Trabajo Social                        |           |           |           |           |           |           |           |           |           |           |           |           |           |           |           |           |       |       |           |            |            |                |
| Derecho y Ciencias Políticas                     | 23  | Ciencias de la Comunicación           |           |           |           |           |           |           |           |           |           |           |           |           |           |           |           |           |       |       |           |            |            |                |
|  | 13  | Derecho                               |           |           |           |           |           |           |           |           |           |           |           |           |           |           |           |           |       |       |           |            |            |                |
| Enfermería                                       | 14  | Enfermería                            |           |           |           |           |           |           |           |           |           |           |           |           |           |           |           |           |       |       |           |            |            |                |
| Ingeniería de Minas, Geología y Civil            | 15  | Ingeniería de Minas                   |           |           |           |           |           |           |           |           |           |           |           |           |           |           |           |           |       |       |           |            |            |                |
|  | 16  | Ingeniería Civil                      |           |           |           |           |           |           |           |           |           |           |           |           |           |           |           |           |       |       |           |            |            |                |
|  | 26  | Ciencias Físico-Matemáticas           |           |           |           |           |           |           |           |           |           |           |           |           |           |           |           |           |       |       |           |            |            |                |
|  | 27  | Ingeniería de Sistemas                |           |           |           |           |           |           |           |           |           |           |           |           |           |           |           |           |       |       |           |            |            |                |
| Ingeniería Química y Metalurgia                  | 17  | Ingeniería Química                    |           |           |           |           |           |           |           |           |           |           |           |           |           |           |           |           |       |       |           |            |            |                |
|  | 19  | Ingeniería en Industrias Alimentarias |           |           |           |           |           |           |           |           |           |           |           |           |           |           |           |           |       |       |           |            |            |                |
|  | 22  | Ingeniería Agroindustrial             |           |           |           |           |           |           |           |           |           |           |           |           |           |           |           |           |       |       |           |            |            |                |
| Obstetricia                                      | 18  | Obstetricia                           |           |           |           |           |           |           |           |           |           |           |           |           |           |           |           |           |       |       |           |            |            |                |
| <b>Total</b>                                     |     |                                       | <b>21</b> | <b>59</b> | <b>80</b> | <b>11</b> | <b>44</b> | <b>55</b> | <b>10</b> | <b>28</b> | <b>38</b> | <b>10</b> | <b>33</b> | <b>43</b> | <b>4</b>  | <b>20</b> | <b>24</b> |           |       |       | <b>56</b> | <b>184</b> | <b>240</b> | <b>240</b>     |

Fuente: Oficina General de Informática y Sistemas

(\*) ESTE AÑO SE CANCELÓ EL SEMESTRE

WGYG



**MATRICULADOS 2014-II**  
**POR FACULTAD, ESCUELA PROFESIONAL, SERIE Y GENERO (\*)**

| FACULTAD   | CÓD | ESCUELAS PROFESIONALES                | SERIE 100 |           |           | SERIE 200 |           |           | SERIE 300 |           |           | SERIE 400 |           |           | SERIE 500 |           |           | SERIE 600 |       |       | Total     |            |            | Total Facultad |
|--|-----|---------------------------------------|-----------|-----------|-----------|-----------|-----------|-----------|-----------|-----------|-----------|-----------|-----------|-----------|-----------|-----------|-----------|-----------|-------|-------|-----------|------------|------------|----------------|
|  |     |                                       | mujer     | varón     | total     | mujer     | varón     | total     | mujer     | varón     | total     | mujer     | varón     | total     | mujer     | varón     | total     | mujer     | varón | total | mujer     | varón      | total      |                |
| Ciencias Agrarias                                | 01  | Agronomía                             |           |           |           |           |           |           |           |           |           |           |           |           |           |           |           |           |       |       |           |            | 228        |                |
|  | 21  | Ingeniería Agrícola                   |           |           |           |           |           |           |           |           |           |           |           |           |           |           |           |           |       |       |           |            |            |                |
|  | 24  | Medicina Veterinaria                  |           |           |           |           |           |           |           |           |           |           |           |           |           |           |           |           |       |       |           |            |            |                |
|  | 28  | Ingeniería Agroforestal               | 13        | 27        | 40        | 12        | 54        | 66        | 11        | 33        | 44        | 7         | 16        | 23        | 11        | 44        | 55        |           |       |       | 54        | 174        |            | 228            |
| Ciencias Biológicas                              | 02  | Biología                              |           |           |           |           |           |           |           |           |           |           |           |           |           |           |           |           |       |       |           |            |            |                |
|  | 20  | Farmacología y Bioquímica             |           |           |           |           |           |           |           |           |           |           |           |           |           |           |           |           |       |       |           |            |            |                |
| Ciencias de la Educación                         | 03  | Educación Inicial                     |           |           |           |           |           |           |           |           |           |           |           |           |           |           |           |           |       |       |           |            |            |                |
|  | 04  | Educación Primaria                    |           |           |           |           |           |           |           |           |           |           |           |           |           |           |           |           |       |       |           |            |            |                |
|  | 05  | Educación Secundaria                  |           |           |           |           |           |           |           |           |           |           |           |           |           |           |           |           |       |       |           |            |            |                |
|  | 06  | Educación Física                      |           |           |           |           |           |           |           |           |           |           |           |           |           |           |           |           |       |       |           |            |            |                |
| Ciencias Económicas, Administrativas y Contables | 07  | Administración de Empresas            |           |           |           |           |           |           |           |           |           |           |           |           |           |           |           |           |       |       |           |            |            |                |
|  | 08  | Contabilidad y Auditoría              |           |           |           |           |           |           |           |           |           |           |           |           |           |           |           |           |       |       |           |            |            |                |
|  | 09  | Economía                              |           |           |           |           |           |           |           |           |           |           |           |           |           |           |           |           |       |       |           |            |            |                |
| Ciencias Sociales                                | 10  | Antropología Social                   |           |           |           |           |           |           |           |           |           |           |           |           |           |           |           |           |       |       |           |            |            |                |
|  | 11  | Arqueología e Historia                |           |           |           |           |           |           |           |           |           |           |           |           |           |           |           |           |       |       |           |            |            |                |
|  | 12  | Trabajo Social                        |           |           |           |           |           |           |           |           |           |           |           |           |           |           |           |           |       |       |           |            |            |                |
| Derecho y Ciencias Políticas                     | 23  | Ciencias de la Comunicación           |           |           |           |           |           |           |           |           |           |           |           |           |           |           |           |           |       |       |           |            |            |                |
|  | 13  | Derecho                               |           |           |           |           |           |           |           |           |           |           |           |           |           |           |           |           |       |       |           |            |            |                |
| Enfermería                                       | 14  | Enfermería                            |           |           |           |           |           |           |           |           |           |           |           |           |           |           |           |           |       |       |           |            |            |                |
| Ingeniería de Minas, Geología y Civil            | 15  | Ingeniería de Minas                   |           |           |           |           |           |           |           |           |           |           |           |           |           |           |           |           |       |       |           |            |            |                |
|  | 16  | Ingeniería Civil                      |           |           |           |           |           |           |           |           |           |           |           |           |           |           |           |           |       |       |           |            |            |                |
|  | 26  | Ciencias Físico-Matemáticas           |           |           |           |           |           |           |           |           |           |           |           |           |           |           |           |           |       |       |           |            |            |                |
|  | 27  | Ingeniería de Sistemas                |           |           |           |           |           |           |           |           |           |           |           |           |           |           |           |           |       |       |           |            |            |                |
| Ingeniería Química y Metalurgia                  | 17  | Ingeniería Química                    |           |           |           |           |           |           |           |           |           |           |           |           |           |           |           |           |       |       |           |            |            |                |
|  | 19  | Ingeniería en Industrias Alimentarias |           |           |           |           |           |           |           |           |           |           |           |           |           |           |           |           |       |       |           |            |            |                |
|  | 22  | Ingeniería Agroindustrial             |           |           |           |           |           |           |           |           |           |           |           |           |           |           |           |           |       |       |           |            |            |                |
| Obstetricia                                      | 18  | Obstetricia                           |           |           |           |           |           |           |           |           |           |           |           |           |           |           |           |           |       |       |           |            |            |                |
| <b>TOTAL</b>                                     |     |                                       | <b>13</b> | <b>27</b> | <b>40</b> | <b>12</b> | <b>54</b> | <b>66</b> | <b>11</b> | <b>33</b> | <b>44</b> | <b>7</b>  | <b>16</b> | <b>23</b> | <b>11</b> | <b>44</b> | <b>55</b> |           |       |       | <b>54</b> | <b>174</b> | <b>228</b> | <b>228</b>     |

Fuente: Oficina General de Informática y Sistemas

(\*) ESTE AÑO SE CANCELÓ EL SEMESTRE

WGYG



**MATRICULADOS 2015-I**  
**POR FACULTAD, ESCUELA PROFESIONAL, SERIE Y GENERO**

| FACULTAD   | CÓD | ESCUELAS PROFESIONALES                | SERIE 100    |              |              | SERIE 200    |              |              | SERIE 300  |              |              | SERIE 400  |              |              | SERIE 500  |              |              | SERIE 600 |           |            | TOTAL        |              |               | Total Facultad |
|--|-----|---------------------------------------|--------------|--------------|--------------|--------------|--------------|--------------|------------|--------------|--------------|------------|--------------|--------------|------------|--------------|--------------|-----------|-----------|------------|--------------|--------------|---------------|----------------|
|  |     |                                       | mujer        | varón        | total        | mujer        | varón        | total        | mujer      | varón        | total        | mujer      | varón        | total        | mujer      | varón        | total        | mujer     | varón     | total      | mujer        | varón        | total         |                |
| CIENCIAS AGRARIAS                                | 01  | AGRONOMÍA                             | 19           | 149          | 168          | 28           | 121          | 149          | 15         | 99           | 114          | 10         | 75           | 85           | 14         | 73           | 87           |           |           |            | 86           | 517          | 603           | 1698           |
|  | 21  | INGENIERÍA AGRÍCOLA                   | 22           | 190          | 212          | 11           | 128          | 139          | 18         | 104          | 122          | 10         | 58           | 68           | 11         | 66           | 77           |           |           |            | 72           | 546          | 618           |                |
|  | 24  | MEDICINA VETERINARIA                  | 40           | 46           | 86           | 22           | 19           | 41           | 21         | 21           | 42           | 17         | 16           | 33           | 22         | 38           | 60           |           |           |            | 122          | 140          | 262           |                |
|  | 28  | INGENIERÍA AGROFORESTAL               | 8            | 25           | 33           | 12           | 44           | 56           | 14         | 34           | 48           | 4          | 26           | 30           | 15         | 33           | 48           |           |           |            | 53           | 162          | 215           |                |
| CS. BIOLÓGICAS                                   | 02  | BIOLOGÍA                              | 79           | 73           | 152          | 67           | 41           | 108          | 65         | 51           | 116          | 33         | 33           | 66           | 37         | 33           | 70           |           |           |            | 281          | 231          | 512           | 512            |
| CIENCIAS DE LA EDUCACIÓN                         | 03  | EDUCACIÓN INICIAL                     | 52           | 2            | 54           | 58           | 3            | 61           | 37         |              | 37           | 33         | 1            | 34           | 20         | 1            | 21           |           |           |            | 200          | 7            | 207           | 1023           |
|  | 04  | EDUCACIÓN PRIMARIA                    | 51           | 11           | 62           | 39           | 5            | 44           | 31         | 9            | 40           | 16         | 5            | 21           | 16         | 7            | 23           |           |           |            | 153          | 37           | 190           |                |
|  | 05  | EDUCACIÓN SECUNDARIA                  | 48           | 77           | 125          | 42           | 52           | 94           | 54         | 46           | 100          | 30         | 21           | 51           | 33         | 30           | 63           |           |           |            | 207          | 226          | 433           |                |
|  | 06  | EDUCACIÓN FÍSICA                      | 10           | 68           | 78           | 8            | 31           | 39           | 8          | 30           | 38           | 4          | 16           | 20           | 4          | 14           | 18           |           |           |            | 34           | 159          | 193           |                |
| CIENCIAS DE LA SALUD                             | 14  | ENFERMERÍA                            | 67           | 17           | 84           | 65           | 15           | 80           | 87         | 19           | 106          | 84         | 13           | 97           | 70         | 22           | 92           |           |           |            | 373          | 86           | 459           | 1560           |
|  | 18  | OBSTETRICIA                           | 81           | 4            | 85           | 123          | 8            | 131          | 120        | 8            | 128          | 89         | 7            | 96           | 69         | 5            | 74           |           |           |            | 482          | 32           | 514           |                |
|  | 20  | FARMACIA Y BIOQUÍMICA                 | 95           | 47           | 142          | 54           | 43           | 97           | 54         | 18           | 72           | 54         | 31           | 85           | 50         | 25           | 75           |           |           |            | 307          | 164          | 471           |                |
|  | 29  | MEDICINA HUMANA                       | 37           | 38           | 75           | 10           | 18           | 28           | 5          | 8            | 13           |            |              |              |            |              |              |           |           |            | 52           | 64           | 116           |                |
| CIENCIAS ECONÓMICAS, ADMINISTRATIVAS Y CONTABLES | 07  | ADMINISTRACIÓN DE EMPRESAS            | 70           | 92           | 162          | 69           | 85           | 154          | 51         | 76           | 127          | 39         | 72           | 111          | 53         | 69           | 122          |           |           |            | 282          | 394          | 676           | 2122           |
|  | 08  | CONTABILIDAD Y AUDITORÍA              | 56           | 79           | 135          | 84           | 85           | 169          | 55         | 60           | 115          | 48         | 97           | 145          | 72         | 79           | 151          |           |           |            | 315          | 400          | 715           |                |
|  | 09  | ECONOMÍA                              | 53           | 70           | 123          | 57           | 79           | 136          | 49         | 96           | 145          | 62         | 94           | 156          | 75         | 96           | 171          |           |           |            | 296          | 435          | 731           |                |
| CIENCIAS SOCIALES                                | 10  | ANTROPOLOGÍA SOCIAL                   | 43           | 52           | 95           | 37           | 50           | 87           | 13         | 34           | 47           | 31         | 45           | 76           | 32         | 42           | 74           |           |           |            | 156          | 223          | 379           | 1472           |
|  | 11  | ARQUEOLOGÍA E HISTORIA                | 14           | 46           | 60           | 18           | 45           | 63           | 16         | 34           | 50           | 18         | 37           | 55           | 17         | 30           | 47           |           |           |            | 83           | 192          | 275           |                |
|  | 12  | TRABAJO SOCIAL                        | 95           | 21           | 116          | 72           | 14           | 86           | 36         | 8            | 44           | 65         | 11           | 76           | 58         | 10           | 68           |           |           |            | 326          | 64           | 390           |                |
|  | 23  | CIENCIAS DE LA COMUNICACIÓN           | 49           | 43           | 92           | 26           | 47           | 73           | 32         | 43           | 75           | 46         | 31           | 77           | 60         | 51           | 111          |           |           |            | 213          | 215          | 428           |                |
| DERECHO Y CS. POLÍTICAS                          | 13  | DERECHO                               | 81           | 77           | 158          | 58           | 66           | 124          | 34         | 69           | 103          | 48         | 59           | 107          | 38         | 55           | 93           | 57        | 75        | 132        | 316          | 401          | 717           | 717            |
| INGENIERÍA DE MINAS, GEOLOGÍA Y CIVIL            | 15  | INGENIERÍA DE MINAS                   | 4            | 148          | 152          | 3            | 111          | 114          | 2          | 86           | 88           | 2          | 51           | 53           | 1          | 34           | 35           |           |           |            | 12           | 430          | 442           | 1804           |
|  | 16  | INGENIERÍA CIVIL                      | 10           | 196          | 206          | 11           | 126          | 137          | 6          | 104          | 110          | 5          | 74           | 79           | 14         | 120          | 134          |           |           |            | 46           | 620          | 666           |                |
|  | 26  | CIENCIAS FÍSICO-MATEMÁTICAS           | 9            | 94           | 103          | 6            | 23           | 29           |            | 19           | 19           |            | 19           | 19           |            | 13           | 13           |           |           |            | 15           | 168          | 183           |                |
|  | 27  | INGENIERÍA DE SISTEMAS                | 13           | 119          | 132          | 12           | 93           | 105          | 14         | 91           | 105          | 6          | 72           | 78           | 16         | 77           | 93           |           |           |            | 61           | 452          | 513           |                |
| INGENIERÍA QUÍMICA Y METALURGIA                  | 17  | INGENIERÍA QUÍMICA                    | 24           | 70           | 94           | 16           | 64           | 80           | 12         | 31           | 43           | 7          | 18           | 25           | 5          | 11           | 16           |           |           |            | 64           | 194          | 258           | 907            |
|  | 19  | INGENIERÍA EN INDUSTRIAS ALIMENTARIAS | 57           | 83           | 140          | 48           | 40           | 88           | 30         | 16           | 46           | 16         | 16           | 32           | 11         | 11           | 22           |           |           |            | 162          | 166          | 328           |                |
|  | 22  | INGENIERÍA AGROINDUSTRIAL             | 35           | 104          | 139          | 31           | 43           | 74           | 17         | 40           | 57           | 5          | 27           | 32           | 1          | 18           | 19           |           |           |            | 89           | 232          | 321           |                |
| <b>TOTAL</b>                                     |     |                                       | <b>1 222</b> | <b>2 041</b> | <b>3 263</b> | <b>1 087</b> | <b>1 499</b> | <b>2 586</b> | <b>896</b> | <b>1 254</b> | <b>2 150</b> | <b>782</b> | <b>1 025</b> | <b>1 807</b> | <b>814</b> | <b>1 063</b> | <b>1 877</b> | <b>57</b> | <b>75</b> | <b>132</b> | <b>4 858</b> | <b>6 957</b> | <b>11 815</b> | <b>11 815</b>  |

Fuente: Oficina General de Informática y Sistemas

WGYG

**POR FACULTAD, ESCUELA PROFESIONAL, SERIE Y GENERO**

| FACULTAD   | CÓD | ESCUELAS PROFESIONALES                | SERIE 100    |              |              | SERIE 200    |              |              | SERIE 300  |              |              | SERIE 400  |              |              | SERIE 500  |              |              | SERIE 600 |           |            | TOTAL        |              |               | Total Facultad |
|--|-----|---------------------------------------|--------------|--------------|--------------|--------------|--------------|--------------|------------|--------------|--------------|------------|--------------|--------------|------------|--------------|--------------|-----------|-----------|------------|--------------|--------------|---------------|----------------|
|  |     |                                       | mujer        | varón        | total        | mujer        | varón        | total        | mujer      | varón        | total        | mujer      | varón        | total        | mujer      | varón        | total        | mujer     | varón     | total      | mujer        | varón        | total         |                |
| CIENCIAS AGRARIAS                                | 01  | AGRONOMÍA                             | 15           | 122          | 137          | 24           | 89           | 113          | 11         | 94           | 105          | 13         | 92           | 105          | 17         | 70           | 87           |           |           |            | 80           | 467          | 547           | 1378           |
|  | 21  | INGENIERÍA AGRÍCOLA                   | 14           | 146          | 160          | 15           | 112          | 127          | 13         | 117          | 130          | 11         | 67           | 78           | 13         | 73           | 86           |           |           |            | 66           | 515          | 581           |                |
|  | 24  | MEDICINA VETERINARIA                  | 37           | 40           | 77           | 23           | 18           | 41           | 18         | 23           | 41           | 19         | 18           | 37           | 20         | 34           | 54           |           |           |            | 117          | 133          | 250           |                |
|  | 28  | INGENIERÍA AGROFORESTAL               |              |              |              |              |              |              |            |              |              |            |              |              |            |              |              |           |           |            |              |              |               |                |
| CS. BIOLÓGICAS                                   | 02  | BIOLOGÍA                              | 53           | 50           | 103          | 69           | 48           | 117          | 62         | 47           | 109          | 38         | 30           | 68           | 45         | 38           | 83           |           |           |            | 267          | 213          | 480           | 480            |
| CIENCIAS DE LA EDUCACIÓN                         | 03  | EDUCACIÓN INICIAL                     | 47           | 2            | 49           | 55           | 2            | 57           | 38         |              | 38           | 33         | 1            | 34           | 24         | 2            | 26           |           |           |            | 197          | 7            | 204           | 979            |
|  | 04  | EDUCACIÓN PRIMARIA                    | 19           | 4            | 23           | 41           | 11           | 52           | 37         | 7            | 44           | 32         | 8            | 40           | 15         | 8            | 23           |           |           |            | 144          | 38           | 182           |                |
|  | 05  | EDUCACIÓN SECUNDARIA                  | 33           | 53           | 86           | 32           | 44           | 76           | 54         | 52           | 106          | 41         | 28           | 69           | 42         | 34           | 76           |           |           |            | 202          | 211          | 413           |                |
|  | 06  | EDUCACIÓN FÍSICA                      | 11           | 52           | 63           | 8            | 28           | 36           | 8          | 33           | 41           | 4          | 16           | 20           | 3          | 17           | 20           |           |           |            | 34           | 146          | 180           |                |
| CIENCIAS DE LA SALUD                             | 14  | ENFERMERÍA                            | 63           | 15           | 78           | 60           | 16           | 76           | 80         | 16           | 96           | 85         | 14           | 99           | 63         | 16           | 79           |           |           |            | 351          | 77           | 428           | 1457           |
|  | 18  | OBSTETRICIA                           | 81           | 4            | 85           | 111          | 10           | 121          | 120        | 7            | 127          | 82         | 6            | 88           | 43         | 5            | 48           |           |           |            | 437          | 32           | 469           |                |
|  | 20  | FARMACIA Y BIOQUÍMICA                 | 66           | 32           | 98           | 57           | 32           | 89           | 56         | 30           | 86           | 55         | 23           | 78           | 65         | 35           | 100          |           |           |            | 299          | 152          | 451           |                |
|  | 29  | MEDICINA HUMANA                       | 31           | 35           | 66           | 14           | 18           | 32           | 4          | 7            | 11           |            |              |              |            |              |              |           |           |            | 49           | 60           | 109           |                |
| CIENCIAS ECONÓMICAS, ADMINISTRATIVAS Y CONTABLES | 07  | ADMINISTRACIÓN DE EMPRESAS            | 44           | 70           | 114          | 62           | 62           | 124          | 45         | 70           | 115          | 61         | 76           | 137          | 60         | 86           | 146          |           |           |            | 272          | 364          | 636           | 2037           |
|  | 08  | CONTABILIDAD Y AUDITORÍA              | 59           | 83           | 142          | 70           | 72           | 142          | 68         | 79           | 147          | 39         | 60           | 99           | 92         | 95           | 187          |           |           |            | 328          | 389          | 717           |                |
|  | 09  | ECONOMÍA                              | 52           | 62           | 114          | 52           | 72           | 124          | 49         | 90           | 139          | 58         | 90           | 148          | 71         | 88           | 159          |           |           |            | 282          | 402          | 684           |                |
| CIENCIAS SOCIALES                                | 10  | ANTROPOLOGÍA SOCIAL                   | 37           | 43           | 80           | 39           | 51           | 90           | 12         | 35           | 47           | 35         | 41           | 76           | 27         | 28           | 55           |           |           |            | 150          | 198          | 348           | 1380           |
|  | 11  | ARQUEOLOGÍA E HISTORIA                | 11           | 44           | 55           | 23           | 38           | 61           | 17         | 35           | 52           | 19         | 38           | 57           | 17         | 28           | 45           |           |           |            | 87           | 183          | 270           |                |
|  | 12  | TRABAJO SOCIAL                        | 92           | 19           | 111          | 72           | 14           | 86           | 33         | 5            | 38           | 62         | 12           | 74           | 48         | 9            | 57           |           |           |            | 307          | 59           | 366           |                |
|  | 23  | CIENCIAS DE LA COMUNICACIÓN           | 37           | 39           | 76           | 28           | 38           | 66           | 30         | 44           | 74           | 45         | 35           | 80           | 54         | 46           | 100          |           |           |            | 194          | 202          | 396           |                |
| DERECHO Y CS. POLÍTICAS                          | 13  | DERECHO                               | 73           | 63           | 136          | 48           | 52           | 100          | 37         | 59           | 96           | 48         | 75           | 123          | 42         | 53           | 95           | 49        | 77        | 126        | 297          | 379          | 676           | 676            |
| INGENIERÍA DE MINAS, GEOLOGÍA Y CIVIL            | 15  | INGENIERÍA DE MINAS                   | 4            | 139          | 143          | 3            | 97           | 100          | 3          | 84           | 87           | 3          | 54           | 57           | 1          | 30           | 31           |           |           |            | 14           | 404          | 418           | 1696           |
|  | 16  | INGENIERÍA CIVIL                      | 9            | 168          | 177          | 11           | 130          | 141          | 7          | 95           | 102          | 3          | 75           | 78           | 15         | 119          | 134          |           |           |            | 45           | 587          | 632           |                |
|  | 26  | CIENCIAS FÍSICO-MATEMÁTICAS           | 8            | 61           | 69           | 5            | 26           | 31           |            | 15           | 15           |            | 19           | 19           | 1          | 16           | 17           |           |           |            | 14           | 137          | 151           |                |
|  | 27  | INGENIERÍA DE SISTEMAS                | 13           | 98           | 111          | 12           | 97           | 109          | 14         | 94           | 108          | 6          | 67           | 73           | 15         | 79           | 94           |           |           |            | 60           | 435          | 495           |                |
| INGENIERÍA QUÍMICA Y METALURGIA                  | 17  | INGENIERÍA QUÍMICA                    | 21           | 68           | 89           | 21           | 48           | 69           | 8          | 29           | 37           | 6          | 20           | 26           | 7          | 12           | 19           |           |           |            | 63           | 177          | 240           | 837            |
|  | 19  | INGENIERÍA EN INDUSTRIAS ALIMENTARIAS | 60           | 72           | 132          | 34           | 26           | 60           | 33         | 19           | 52           | 11         | 14           | 25           | 18         | 18           | 36           |           |           |            | 156          | 149          | 305           |                |
|  | 22  | INGENIERÍA AGROINDUSTRIAL             | 27           | 84           | 111          | 32           | 40           | 72           | 17         | 29           | 46           | 11         | 24           | 35           | 2          | 26           | 28           |           |           |            | 89           | 203          | 292           |                |
| <b>TOTAL</b>                                     |     |                                       | <b>1 017</b> | <b>1 668</b> | <b>2 685</b> | <b>1 021</b> | <b>1 291</b> | <b>2 312</b> | <b>874</b> | <b>1 215</b> | <b>2 089</b> | <b>820</b> | <b>1 003</b> | <b>1 823</b> | <b>820</b> | <b>1 065</b> | <b>1 885</b> | <b>49</b> | <b>77</b> | <b>126</b> | <b>4 601</b> | <b>6 319</b> | <b>10 920</b> | <b>10 920</b>  |

Fuente: Oficina General de Informática y Sistemas

WGYE

## MATRICULADOS 2015

## POR FACULTAD, ESCUELA PROFESIONAL, SEMESTRE Y SERIES

| FACULTAD   | CÓD | ESCUELAS PROFESIONALES                | SEMESTRE 2015-I |             |             |             |             |            | TOTAL        |                | SEMESTRE 2015-II |             |             |             |             |            | TOTAL        |                |
|--|-----|---------------------------------------|-----------------|-------------|-------------|-------------|-------------|------------|--------------|----------------|------------------|-------------|-------------|-------------|-------------|------------|--------------|----------------|
|  |     |                                       | 100             | 200         | 300         | 400         | 500         | 600        | N°           | %              | 100              | 200         | 300         | 400         | 500         | 600        | N°           | %              |
| CIENCIAS AGRARIAS                                | 01  | AGRONOMÍA                             | 168             | 149         | 114         | 85          | 87          |            | 603          | 5,10%          | 137              | 113         | 105         | 105         | 87          |            | 547          | 5,01%          |
|  | 21  | INGENIERÍA AGRÍCOLA                   | 212             | 139         | 122         | 68          | 77          |            | 618          | 5,23%          | 160              | 127         | 130         | 78          | 86          |            | 581          | 5,32%          |
|  | 24  | MEDICINA VETERINARIA                  | 86              | 41          | 42          | 33          | 60          |            | 262          | 2,22%          | 77               | 41          | 41          | 37          | 54          |            | 250          | 2,29%          |
|  | 28  | INGENIERÍA AGROFORESTAL               | 33              | 56          | 48          | 30          | 48          |            | 215          | 1,82%          |                  |             |             |             |             |            |              | 0,00%          |
| CS. BIOLÓGICAS                                   | 02  | BIOLOGÍA                              | 152             | 108         | 116         | 66          | 70          |            | 512          | 4,33%          | 103              | 117         | 109         | 68          | 83          |            | 480          | 4,40%          |
| CIENCIAS DE LA EDUCACIÓN                         | 03  | EDUCACIÓN INICIAL                     | 54              | 61          | 37          | 34          | 21          |            | 207          | 1,75%          | 49               | 57          | 38          | 34          | 26          |            | 204          | 1,87%          |
|  | 04  | EDUCACIÓN PRIMARIA                    | 62              | 44          | 40          | 21          | 23          |            | 190          | 1,61%          | 23               | 52          | 44          | 40          | 23          |            | 182          | 1,67%          |
|  | 05  | EDUCACIÓN SECUNDARIA                  | 125             | 94          | 100         | 51          | 63          |            | 433          | 3,66%          | 86               | 76          | 106         | 69          | 76          |            | 413          | 3,78%          |
|  | 06  | EDUCACIÓN FÍSICA                      | 78              | 39          | 38          | 20          | 18          |            | 193          | 1,63%          | 63               | 36          | 41          | 20          | 20          |            | 180          | 1,65%          |
| CIENCIAS DE LA SALUD                             | 14  | ENFERMERÍA                            | 84              | 80          | 106         | 97          | 92          |            | 459          | 3,88%          | 78               | 76          | 96          | 99          | 79          |            | 428          | 3,92%          |
|  | 18  | OBSTETRICIA                           | 85              | 131         | 128         | 96          | 74          |            | 514          | 4,35%          | 85               | 121         | 127         | 88          | 48          |            | 469          | 4,29%          |
|  | 20  | FARMACIA Y BIOQUÍMICA                 | 142             | 97          | 72          | 85          | 75          |            | 471          | 3,99%          | 98               | 89          | 86          | 78          | 100         |            | 451          | 4,13%          |
|  | 29  | MEDICINA HUMANA                       | 75              | 28          | 13          |             |             |            | 116          | 0,98%          | 66               | 32          | 11          |             |             |            | 109          | 1,00%          |
| CIENCIAS ECONÓMICAS, ADMINISTRATIVAS Y CONTABLES | 07  | ADMINISTRACIÓN DE EMPRESAS            | 162             | 154         | 127         | 111         | 122         |            | 676          | 5,72%          | 114              | 124         | 115         | 137         | 146         |            | 636          | 5,82%          |
|  | 08  | CONTABILIDAD Y AUDITORÍA              | 135             | 169         | 115         | 145         | 151         |            | 715          | 6,05%          | 142              | 142         | 147         | 99          | 187         |            | 717          | 6,57%          |
|  | 09  | ECONOMÍA                              | 123             | 136         | 145         | 156         | 171         |            | 731          | 6,19%          | 114              | 124         | 139         | 148         | 159         |            | 684          | 6,26%          |
| CIENCIAS SOCIALES                                | 10  | ANTROPOLOGÍA SOCIAL                   | 95              | 87          | 47          | 76          | 74          |            | 379          | 3,21%          | 80               | 90          | 47          | 76          | 55          |            | 348          | 3,19%          |
|  | 11  | ARQUEOLOGÍA E HISTORIA                | 60              | 63          | 50          | 55          | 47          |            | 275          | 2,33%          | 55               | 61          | 52          | 57          | 45          |            | 270          | 2,47%          |
|  | 12  | TRABAJO SOCIAL                        | 116             | 86          | 44          | 76          | 68          |            | 390          | 3,30%          | 111              | 86          | 38          | 74          | 57          |            | 366          | 3,35%          |
|  | 23  | CIENCIAS DE LA COMUNICACIÓN           | 92              | 73          | 75          | 77          | 111         |            | 428          | 3,62%          | 76               | 66          | 74          | 80          | 100         |            | 396          | 3,63%          |
| DERECHO Y CS. POLÍTICAS                          | 13  | DERECHO                               | 158             | 124         | 103         | 107         | 93          | 132        | 717          | 6,07%          | 136              | 100         | 96          | 123         | 95          | 126        | 676          | 6,19%          |
| INGENIERÍA DE MINAS, GEOLOGÍA Y CIVIL            | 15  | INGENIERÍA DE MINAS                   | 152             | 114         | 88          | 53          | 35          |            | 442          | 3,74%          | 143              | 100         | 87          | 57          | 31          |            | 418          | 3,83%          |
|  | 16  | INGENIERÍA CIVIL                      | 206             | 137         | 110         | 79          | 134         |            | 666          | 5,64%          | 177              | 141         | 102         | 78          | 134         |            | 632          | 5,79%          |
|  | 26  | CIENCIAS FÍSICO-MATEMÁTICAS           | 103             | 29          | 19          | 19          | 13          |            | 183          | 1,55%          | 69               | 31          | 15          | 19          | 17          |            | 151          | 1,38%          |
|  | 27  | INGENIERÍA DE SISTEMAS                | 132             | 105         | 105         | 78          | 93          |            | 513          | 4,34%          | 111              | 109         | 108         | 73          | 94          |            | 495          | 4,53%          |
| INGENIERÍA QUÍMICA Y METALURGIA                  | 17  | INGENIERÍA QUÍMICA                    | 94              | 80          | 43          | 25          | 16          |            | 258          | 2,18%          | 89               | 69          | 37          | 26          | 19          |            | 240          | 2,20%          |
|  | 19  | INGENIERÍA EN INDUSTRIAS ALIMENTARIAS | 140             | 88          | 46          | 32          | 22          |            | 328          | 2,78%          | 132              | 60          | 52          | 25          | 36          |            | 305          | 2,79%          |
|  | 22  | INGENIERÍA AGROINDUSTRIAL             | 139             | 74          | 57          | 32          | 19          |            | 321          | 2,72%          | 111              | 72          | 46          | 35          | 28          |            | 292          | 2,67%          |
| <b>TOTAL</b>                                     |     |                                       | <b>3263</b>     | <b>2586</b> | <b>2150</b> | <b>1807</b> | <b>1877</b> | <b>132</b> | <b>11815</b> | <b>100,00%</b> | <b>2685</b>      | <b>2312</b> | <b>2089</b> | <b>1823</b> | <b>1885</b> | <b>126</b> | <b>10920</b> | <b>100,00%</b> |

Fuente: Oficina General de Informática y Sistemas

WGYG



**MATRICULADOS 2015**  
**POR FACULTAD, ESCUELA PROFESIONAL, SEMESTRE ACADÉMICO Y GÉNERO**

| FACULTAD   | CÓD | ESCUELA PROFESIONAL                   | MATRICULADOS 2015-I |               |              |               |               | MATRICULADOS 2015-II (*) |              |               |              |               |               |                |
|--|-----|---------------------------------------|---------------------|---------------|--------------|---------------|---------------|--------------------------|--------------|---------------|--------------|---------------|---------------|----------------|
|  |     |                                       | MUJER               | %             | VARÓN        | %             | TOTAL         | %                        | MUJER        | %             | VARÓN        | %             | TOTAL         | %              |
| CIENCIAS AGRARIAS                                | 01  | AGRONOMÍA                             | 86                  | 14,26%        | 517          | 85,74%        | 603           | 5,10%                    | 80           | 14,63%        | 467          | 85,37%        | 547           | 5,01%          |
|  | 21  | INGENIERÍA AGRÍCOLA                   | 72                  | 11,65%        | 546          | 88,35%        | 618           | 5,23%                    | 66           | 11,36%        | 515          | 88,64%        | 581           | 5,32%          |
|  | 24  | MEDICINA VETERINARIA                  | 122                 | 46,56%        | 140          | 53,44%        | 262           | 2,22%                    | 117          | 46,80%        | 133          | 53,20%        | 250           | 2,29%          |
|  | 28  | INGENIERÍA AGROFORESTAL               | 53                  | 24,65%        | 162          | 75,35%        | 215           | 1,82%                    |              |               |              |               |               |                |
| CS. BIOLÓGICAS                                   | 02  | BIOLOGÍA                              | 281                 | 54,88%        | 231          | 45,12%        | 512           | 4,33%                    | 267          | 55,63%        | 213          | 44,38%        | 480           | 4,40%          |
| CIENCIAS DE LA EDUCACION                         | 03  | EDUCACIÓN INICIAL                     | 200                 | 96,62%        | 7            | 3,38%         | 207           | 1,75%                    | 197          | 96,57%        | 7            | 3,43%         | 204           | 1,87%          |
|  | 04  | EDUCACIÓN PRIMARIA                    | 153                 | 80,53%        | 37           | 19,47%        | 190           | 1,61%                    | 144          | 79,12%        | 38           | 20,88%        | 182           | 1,67%          |
|  | 05  | EDUCACIÓN SECUNDARIA                  | 207                 | 47,81%        | 226          | 52,19%        | 433           | 3,66%                    | 202          | 48,91%        | 211          | 51,09%        | 413           | 3,78%          |
|  | 06  | EDUCACIÓN FÍSICA                      | 34                  | 17,62%        | 159          | 82,38%        | 193           | 1,63%                    | 34           | 18,89%        | 146          | 81,11%        | 180           | 1,65%          |
| CIENCIAS DE LA SALUD                             | 14  | ENFERMERÍA                            | 373                 | 81,26%        | 86           | 18,74%        | 459           | 3,88%                    | 351          | 82,01%        | 77           | 17,99%        | 428           | 3,92%          |
|  | 18  | OBSTETRICIA                           | 482                 | 93,77%        | 32           | 6,23%         | 514           | 4,35%                    | 437          | 93,18%        | 32           | 6,82%         | 469           | 4,29%          |
|  | 20  | FARMACIA Y BIOQUÍMICA                 | 307                 | 65,18%        | 164          | 34,82%        | 471           | 3,99%                    | 299          | 66,30%        | 152          | 33,70%        | 451           | 4,13%          |
|  | 29  | MEDICINA HUMANA                       | 52                  | 44,83%        | 64           | 55,17%        | 116           | 0,98%                    | 49           | 44,95%        | 60           | 55,05%        | 109           | 1,00%          |
| CIENCIAS ECONOMICAS, ADMINISTRATIVAS Y CONTABLES | 07  | ADMINISTRACIÓN DE EMPRESAS            | 282                 | 41,72%        | 394          | 58,28%        | 676           | 5,72%                    | 272          | 42,77%        | 364          | 57,23%        | 636           | 5,82%          |
|  | 08  | CONTABILIDAD Y AUDITORÍA              | 315                 | 44,06%        | 400          | 55,94%        | 715           | 6,05%                    | 328          | 45,75%        | 389          | 54,25%        | 717           | 6,57%          |
|  | 09  | ECONOMÍA                              | 296                 | 40,49%        | 435          | 59,51%        | 731           | 6,19%                    | 282          | 41,23%        | 402          | 58,77%        | 684           | 6,26%          |
| CIENCIAS SOCIALES                                | 10  | ANTROPOLOGÍA SOCIAL                   | 156                 | 41,16%        | 223          | 58,84%        | 379           | 3,21%                    | 150          | 43,10%        | 198          | 56,90%        | 348           | 3,19%          |
|  | 11  | ARQUEOLOGÍA E HISTORIA                | 83                  | 30,18%        | 192          | 69,82%        | 275           | 2,33%                    | 87           | 32,22%        | 183          | 67,78%        | 270           | 2,47%          |
|  | 12  | TRABAJO SOCIAL                        | 326                 | 83,59%        | 64           | 16,41%        | 390           | 3,30%                    | 307          | 83,88%        | 59           | 16,12%        | 366           | 3,35%          |
|  | 23  | CIENCIAS DE LA COMUNICACIÓN           | 213                 | 49,77%        | 215          | 50,23%        | 428           | 3,62%                    | 194          | 48,99%        | 202          | 51,01%        | 396           | 3,63%          |
| DERECHO Y CS. POLÍTICAS                          | 13  | DERECHO                               | 316                 | 44,07%        | 401          | 55,93%        | 717           | 6,07%                    | 297          | 43,93%        | 379          | 56,07%        | 676           | 6,19%          |
| INGENIERIA DE MINAS, GEOLOGIA Y CIVIL            | 15  | INGENIERÍA DE MINAS                   | 12                  | 2,71%         | 430          | 97,29%        | 442           | 3,74%                    | 14           | 3,35%         | 404          | 96,65%        | 418           | 3,83%          |
|  | 16  | INGENIERÍA CIVIL                      | 46                  | 6,91%         | 620          | 93,09%        | 666           | 5,64%                    | 45           | 7,12%         | 587          | 92,88%        | 632           | 5,79%          |
|  | 26  | CIENCIAS FÍSICO-MATEMÁTICAS           | 15                  | 8,20%         | 168          | 91,80%        | 183           | 1,55%                    | 14           | 9,27%         | 137          | 90,73%        | 151           | 1,38%          |
|  | 27  | INGENIERÍA DE SISTEMAS                | 61                  | 11,89%        | 452          | 88,11%        | 513           | 4,34%                    | 60           | 12,12%        | 435          | 87,88%        | 495           | 4,53%          |
| INGENIERIA QUIMICA Y METALURGIA                  | 17  | INGENIERÍA QUÍMICA                    | 64                  | 24,81%        | 194          | 75,19%        | 258           | 2,18%                    | 63           | 26,25%        | 177          | 73,75%        | 240           | 2,20%          |
|  | 19  | INGENIERÍA EN INDUSTRIAS ALIMENTARIAS | 162                 | 49,39%        | 166          | 50,61%        | 328           | 2,78%                    | 156          | 51,15%        | 149          | 48,85%        | 305           | 2,79%          |
|  | 22  | INGENIERÍA AGROINDUSTRIAL             | 89                  | 27,73%        | 232          | 72,27%        | 321           | 2,72%                    | 89           | 30,48%        | 203          | 69,52%        | 292           | 2,67%          |
| <b>TOTAL</b>                                     |     |                                       | <b>4 858</b>        | <b>41,12%</b> | <b>6 957</b> | <b>58,88%</b> | <b>11 815</b> | <b>100,00%</b>           | <b>4 601</b> | <b>42,13%</b> | <b>6 319</b> | <b>57,87%</b> | <b>10 920</b> | <b>100,00%</b> |

Fuente: Oficina General de Informática y Sistemas

(\*) EN EL PERIODO 2015-II NO SE REALIZÓ EXAMEN DE ADMISIÓN PARA LA EFP DE INGENIERÍA AGROFORESTAL





**POBLACIÓN ESTUDIANTIL POR FACULTAD Y GENERO**  
**PERIODO 2015**

| Facultad                              | 2015-I       |              |               | 2015-II      |              |               |
|---------------------------------------|--------------|--------------|---------------|--------------|--------------|---------------|
|                                       | MUJER        | VARÓN        | TOTAL         | MUJER        | VARÓN        | TOTAL         |
| CIENCIAS AGRARIAS                     | 333          | 1.365        | 1.698         | 263          | 1.115        | 1.378         |
| CIENCIAS BIOLÓGICAS                   | 281          | 231          | 512           | 267          | 213          | 480           |
| CIENCIAS DE LA EDUCACION              | 594          | 429          | 1.023         | 577          | 402          | 979           |
| CIENCIAS DE LA SALUD                  | 1.214        | 346          | 1.560         | 1.136        | 321          | 1.457         |
| CIENCIAS ECON, ADM Y CONTABLES        | 893          | 1.229        | 2.122         | 882          | 1.155        | 2.037         |
| CIENCIAS SOCIALES                     | 778          | 694          | 1.472         | 738          | 642          | 1.380         |
| DERECHO Y CS. POLITICAS               | 316          | 401          | 717           | 297          | 379          | 676           |
| INGENIERIA DE MINAS, GEOLOGIA Y CIVIL | 134          | 1.670        | 1.804         | 133          | 1.563        | 1.696         |
| INGENIERIA QUIMICA Y METALURGIA       | 315          | 592          | 907           | 308          | 529          | 837           |
| <b>Total</b>                          | <b>4.858</b> | <b>6.957</b> | <b>11.815</b> | <b>4.601</b> | <b>6.319</b> | <b>10.920</b> |

Fuente: Oficina General de Informática y Sistemas

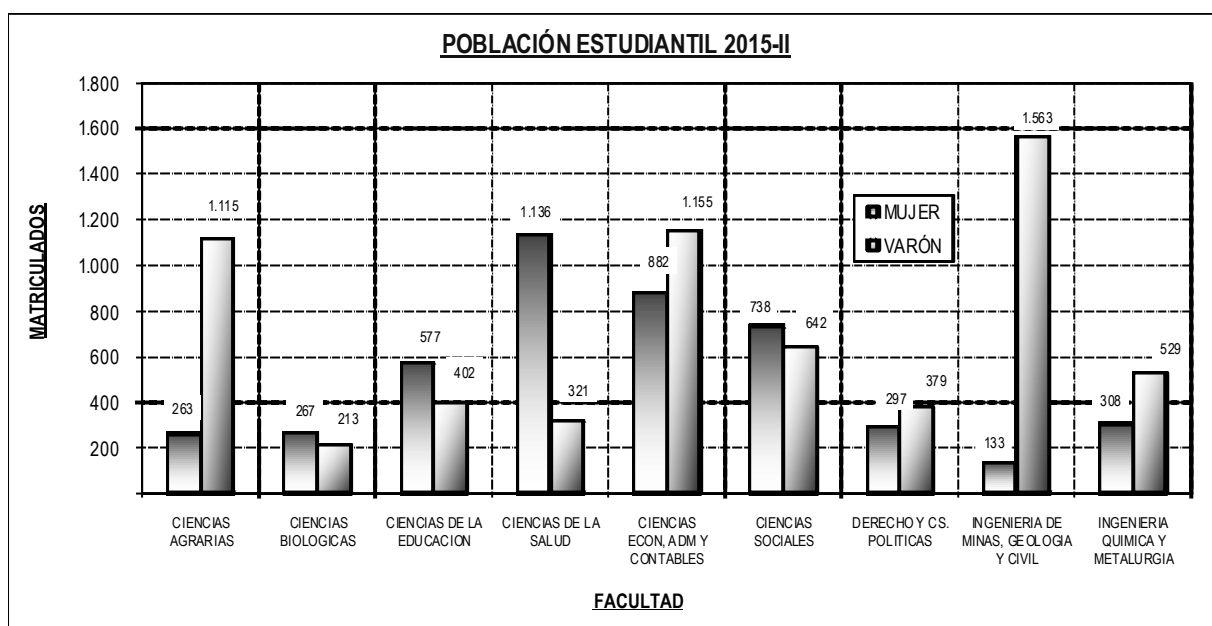
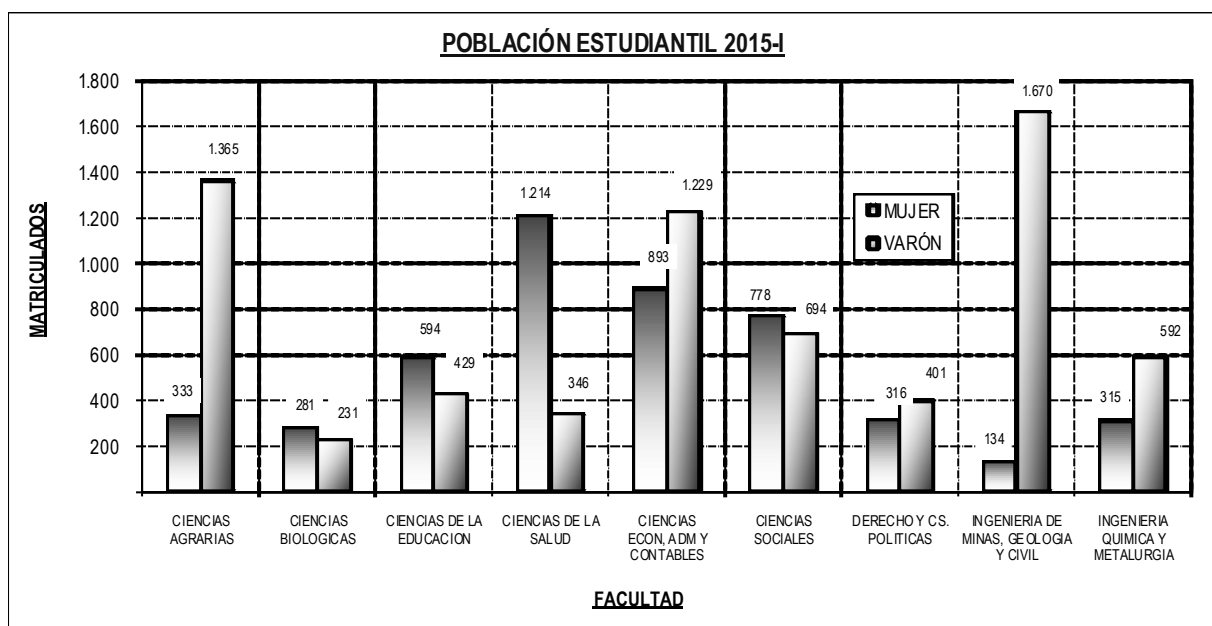



**TASA DE CRECIMIENTO 2013-I y 2015-I  
POR FACULTADES DE LA POBLACION ESTUDIANTIL**

| FACULTAD                              | 2013-I  |        | 2015-I  |        | TC (%) |
|---------------------------------------|---------|--------|---------|--------|--------|
|                                       | Alumnos | %      | Alumnos | %      |        |
| CIENCIAS AGRARIAS                     | 1.650   | 14,40  | 1.698   | 14,37  | 2,91%  |
| CIENCIAS BIOLOGICAS                   | 504     | 4,40   | 512     | 4,33   | 1,59%  |
| CIENCIAS DE LA EDUCACION              | 1.031   | 9,00   | 1.023   | 8,66   | -0,78% |
| CIENCIAS DE LA SALUD                  | 1.469   | 12,82  | 1.560   | 13,20  | 6,19%  |
| CIENCIAS ECON, ADM Y CONTABLES        | 2.053   | 17,92  | 2.122   | 17,96  | 3,36%  |
| CIENCIAS SOCIALES                     | 1.483   | 12,94  | 1.472   | 12,46  | -0,74% |
| DERECHO Y CS. POLITICAS               | 695     | 6,07   | 717     | 6,07   | 3,17%  |
| INGENIERIA DE MINAS, GEOLOGIA Y CIVIL | 1.692   | 14,77  | 1.804   | 15,27  | 6,62%  |
| INGENIERIA QUIMICA Y METALURGIA       | 882     | 7,70   | 907     | 7,68   | 2,83%  |
| Total                                 | 11.459  | 100,00 | 11.815  | 100,00 | 3,11%  |

Fuente: Oficina General de Informática y Sistemas

(\*) EL 2014 SE CANCELÓ EL SEMESTRE

**TASA DE CRECIMIENTO 2013-I y 2015-I  
POBLACIÓN ESTUDIANTIL  
POR FACULTADES**

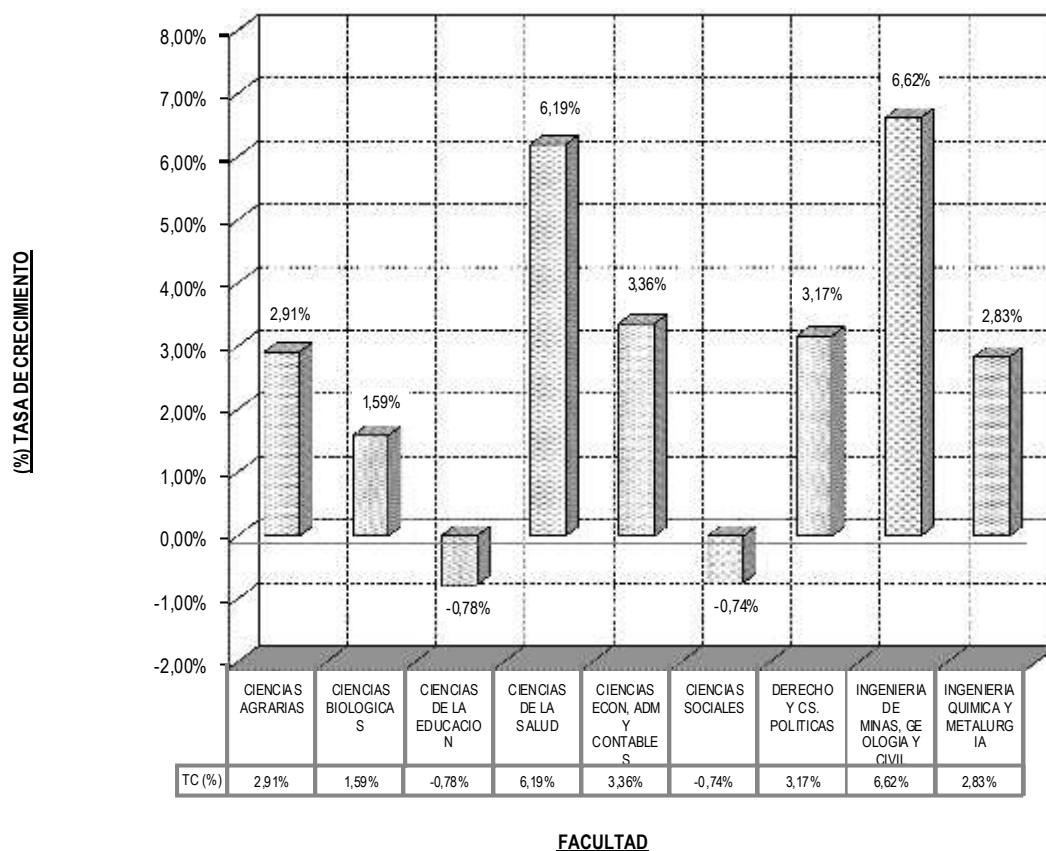





**TASA DE CRECIMIENTO 2013-II y 2015-II  
POR FACULTADES DE LA POBLACION ESTUDIANTEL**

| FACULTAD                              | 2013-II |        | 2015-II |        | TC (%)  |
|---------------------------------------|---------|--------|---------|--------|---------|
|                                       | Alumnos | %      | Alumnos | %      |         |
| CIENCIAS AGRARIAS                     | 1.566   | 14,22  | 1.378   | 12,62  | -12,01% |
| CIENCIAS BIOLÓGICAS                   | 492     | 4,47   | 480     | 4,40   | -2,44%  |
| CIENCIAS DE LA EDUCACION              | 980     | 8,90   | 979     | 8,97   | -0,10%  |
| CIENCIAS DE LA SALUD                  | 1.388   | 12,60  | 1.457   | 13,34  | 4,97%   |
| CIENCIAS ECON, ADM Y CONTABLES        | 2.025   | 18,39  | 2.037   | 18,65  | 0,59%   |
| CIENCIAS SOCIALES                     | 1.421   | 12,90  | 1.380   | 12,64  | -2,89%  |
| DERECHO Y CS. POLITICAS               | 685     | 6,22   | 676     | 6,19   | -1,31%  |
| INGENIERIA DE MINAS, GEOLOGIA Y CIVIL | 1.624   | 14,75  | 1.696   | 15,53  | 4,43%   |
| INGENIERIA QUIMICA Y METALURGIA       | 832     | 7,55   | 837     | 7,66   | 0,60%   |
| Total                                 | 11.013  | 100,00 | 10.920  | 100,00 | -0,84%  |

Fuente: Oficina General de Informática y Sistemas

(\*) EL 2014 SE CANCELÓ EL SEMESTRE

**TASA DE CRECIMIENTO 2013-II y 2015-II  
POBLACION ESTUDIANTEL  
POR FACULTADES**

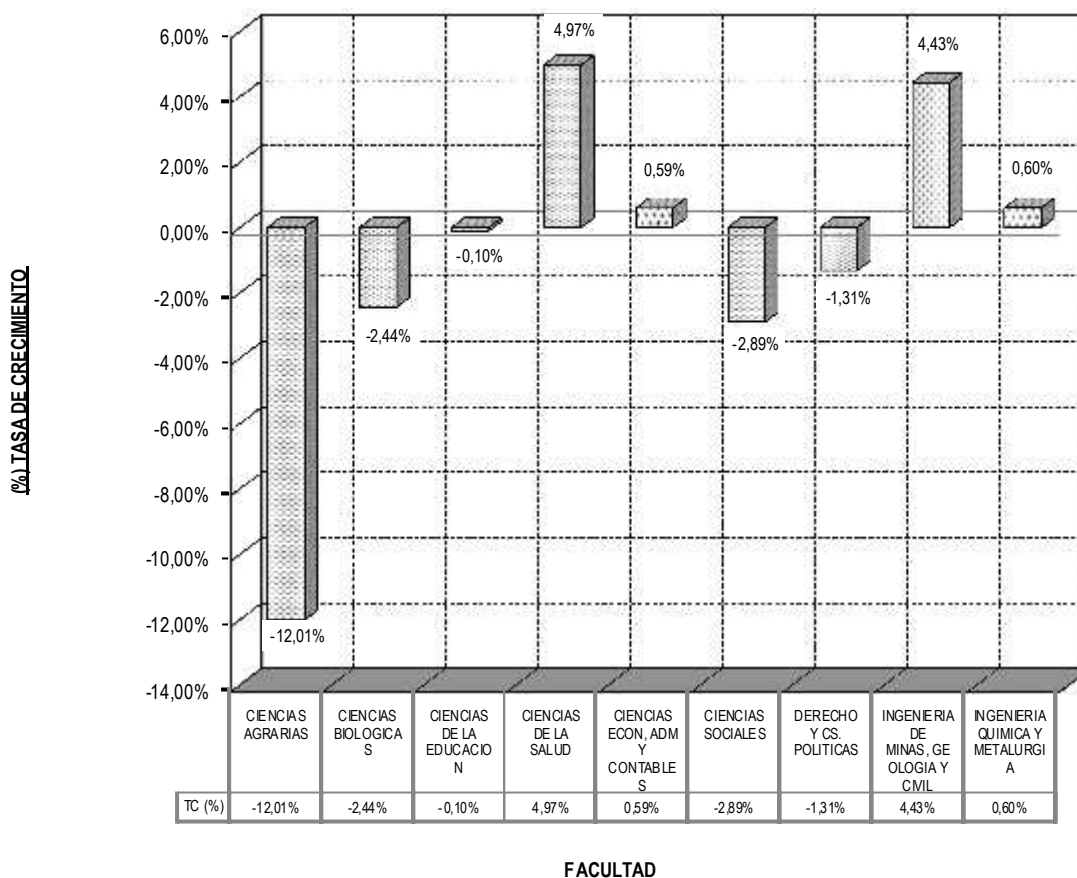



**TASA DE CRECIMIENTO 2013-I y 2015-I  
POR ESCUELAS PROFESIONALES DE LA POBLACION ESTUDIANTIL**

| CÓDIGO | FACULTAD                              | 2013-I  |        | 2015-I  |        | TC (%) |
|--------|---------------------------------------|---------|--------|---------|--------|--------|
|        |                                       | Alumnos | %      | Alumnos | %      |        |
| 1      | AGRONOMÍA                             | 568     | 4,96   | 603     | 5,10   | 6,16%  |
| 2      | BIOLOGÍA                              | 504     | 4,40   | 512     | 4,33   | 1,59%  |
| 3      | EDUCACIÓN INICIAL                     | 190     | 1,66   | 207     | 1,75   | 8,95%  |
| 4      | EDUCACIÓN PRIMARIA                    | 205     | 1,79   | 190     | 1,61   | -7,32% |
| 5      | EDUCACIÓN SECUNDARIA                  | 458     | 4,00   | 433     | 3,66   | -5,46% |
| 6      | EDUCACIÓN FÍSICA                      | 178     | 1,55   | 193     | 1,63   | 8,43%  |
| 7      | ADMINISTRACIÓN DE EMPRESAS            | 640     | 5,59   | 676     | 5,72   | 5,63%  |
| 8      | CONTABILIDAD Y AUDITORÍA              | 710     | 6,20   | 715     | 6,05   | 0,70%  |
| 9      | ECONOMÍA                              | 703     | 6,13   | 731     | 6,19   | 3,98%  |
| 10     | ANTROPOLOGÍA SOCIAL                   | 375     | 3,27   | 379     | 3,21   | 1,07%  |
| 11     | ARQUEOLOGÍA E HISTORIA                | 290     | 2,53   | 275     | 2,33   | -5,17% |
| 12     | TRABAJO SOCIAL                        | 377     | 3,29   | 390     | 3,30   | 3,45%  |
| 13     | DERECHO                               | 695     | 6,07   | 717     | 6,07   | 3,17%  |
| 14     | ENFERMERÍA                            | 437     | 3,81   | 459     | 3,88   | 5,03%  |
| 15     | INGENIERÍA DE MINAS                   | 398     | 3,47   | 442     | 3,74   | 11,06% |
| 16     | INGENIERÍA CIVIL                      | 599     | 5,23   | 666     | 5,64   | 11,19% |
| 17     | INGENIERÍA QUÍMICA                    | 234     | 2,04   | 258     | 2,18   | 10,26% |
| 18     | OBSTETRICIA                           | 502     | 4,38   | 514     | 4,35   | 2,39%  |
| 19     | INGENIERÍA EN INDUSTRIAS ALIMENTARIAS | 326     | 2,84   | 328     | 2,78   | 0,61%  |
| 20     | FARMACIA Y BIOQUÍMICA                 | 467     | 4,08   | 471     | 3,99   | 0,86%  |
| 21     | INGENIERÍA AGRÍCOLA                   | 578     | 5,04   | 618     | 5,23   | 6,92%  |
| 22     | INGENIERÍA AGROINDUSTRIAL             | 322     | 2,81   | 321     | 2,72   | -0,31% |
| 23     | CIENCIAS DE LA COMUNICACIÓN           | 441     | 3,85   | 428     | 3,62   | -2,95% |
| 24     | MEDICINA VETERINARIA                  | 279     | 2,43   | 262     | 2,22   | -6,09% |
| 26     | CIENCIAS FÍSICO-MATEMÁTICAS           | 200     | 1,75   | 183     | 1,55   | -8,50% |
| 27     | INGENIERÍA DE SISTEMAS                | 495     | 4,32   | 513     | 4,34   | 3,64%  |
| 28     | INGENIERÍA AGROFORESTAL               | 225     | 1,96   | 215     | 1,82   | -4,44% |
| 29     | MEDICINA HUMANA                       | 63      | 0,55   | 116     | 0,98   | 84,13% |
| TOTAL  |                                       | 11 459  | 100,00 | 11 815  | 100,00 | 3,11%  |

Fuente: Oficina General de Informática y Sistemas

(\*) EL 2014 SE CANCELÓ EL SEMESTRE

**TASA DE CRECIMIENTO 2013-I y 2015-I  
POR ESCUELAS PROFESIONALES**

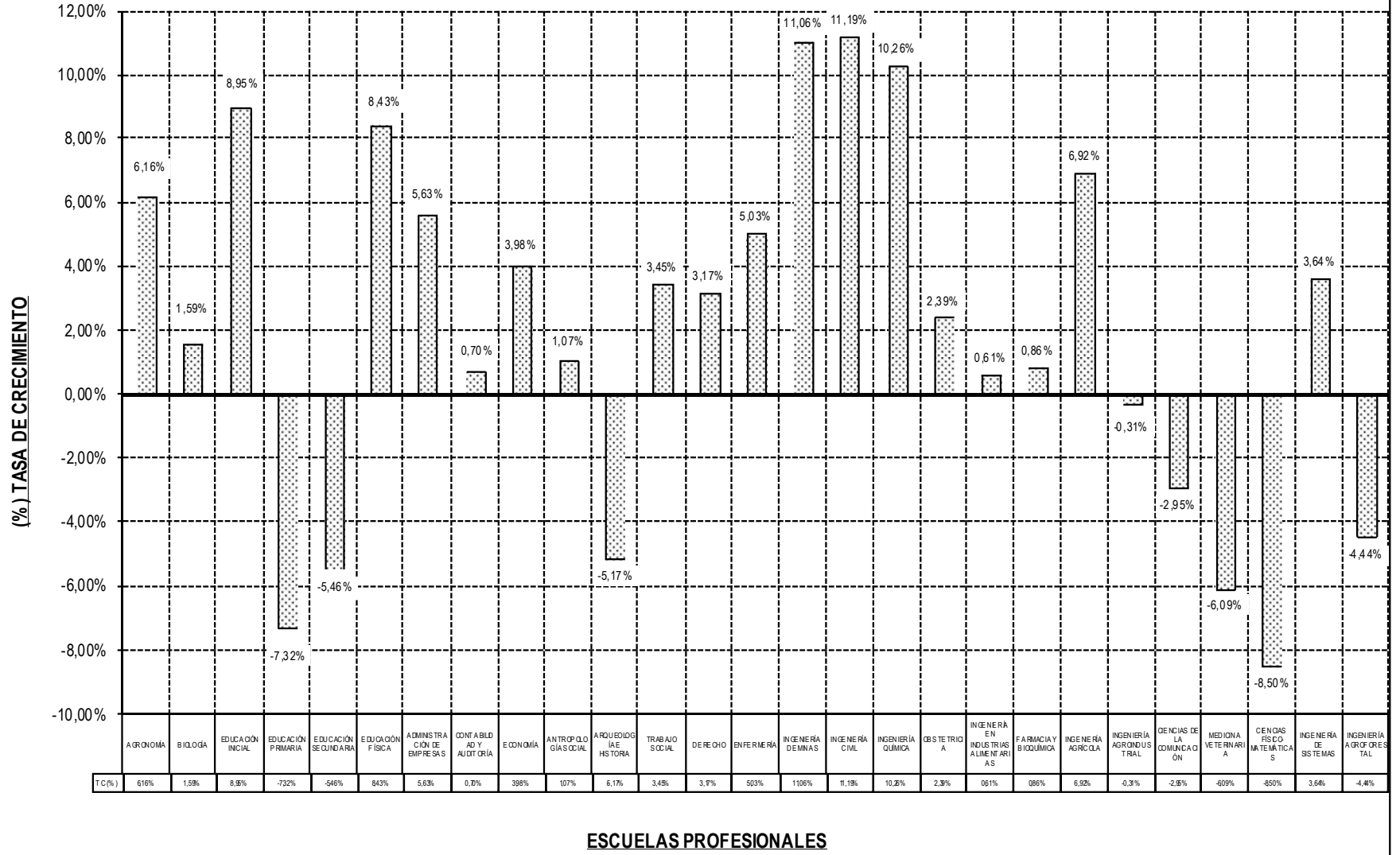

**ESCUELAS PROFESIONALES**





**TASA DE CRECIMIENTO 2013-II y 2015-II  
POR ESCUELAS PROFESIONALES DE LA POBLACION ESTUDIANTIL**

| CÓDIGO       | FACULTAD                              | 2013-II       |               | 2015-II       |               | TC (%)        |
|--------------|---------------------------------------|---------------|---------------|---------------|---------------|---------------|
|              |                                       | Alumnos       | %             | Alumnos       | %             |               |
| 1            | AGRONOMÍA                             | 534           | 4,85          | 547           | 5,01          | 2,43%         |
| 2            | BIOLOGÍA                              | 492           | 4,47          | 480           | 4,40          | -2,44%        |
| 3            | EDUCACIÓN INICIAL                     | 187           | 1,70          | 204           | 1,87          | 9,09%         |
| 4            | EDUCACIÓN PRIMARIA                    | 190           | 1,73          | 182           | 1,67          | -4,21%        |
| 5            | EDUCACIÓN SECUNDARIA                  | 429           | 3,90          | 413           | 3,78          | -3,73%        |
| 6            | EDUCACIÓN FÍSICA                      | 174           | 1,58          | 180           | 1,65          | 3,45%         |
| 7            | ADMINISTRACIÓN DE EMPRESAS            | 628           | 5,70          | 636           | 5,82          | 1,27%         |
| 8            | CONTABILIDAD Y AUDITORÍA              | 717           | 6,51          | 717           | 6,57          | 0,00%         |
| 9            | ECONOMÍA                              | 680           | 6,17          | 684           | 6,26          | 0,59%         |
| 10           | ANTROPOLOGÍA SOCIAL                   | 342           | 3,11          | 348           | 3,19          | 1,75%         |
| 11           | ARQUEOLOGÍA E HISTORIA                | 281           | 2,55          | 270           | 2,47          | -3,91%        |
| 12           | TRABAJO SOCIAL                        | 377           | 3,42          | 366           | 3,35          | -2,92%        |
| 13           | DERECHO                               | 685           | 6,22          | 676           | 6,19          | -1,31%        |
| 14           | ENFERMERÍA                            | 428           | 3,89          | 428           | 3,92          | 0,00%         |
| 15           | INGENIERÍA DE MINAS                   | 392           | 3,56          | 418           | 3,83          | 6,63%         |
| 16           | INGENIERÍA CIVIL                      | 593           | 5,38          | 632           | 5,79          | 6,58%         |
| 17           | INGENIERÍA QUÍMICA                    | 222           | 2,02          | 240           | 2,20          | 8,11%         |
| 18           | OBSTETRICIA                           | 444           | 4,03          | 469           | 4,29          | 5,63%         |
| 19           | INGENIERÍA EN INDUSTRIAS ALIMENTARIAS | 294           | 2,67          | 305           | 2,79          | 3,74%         |
| 20           | FARMACIA Y BIOQUÍMICA                 | 456           | 4,14          | 451           | 4,13          | -1,10%        |
| 21           | INGENIERÍA AGRÍCOLA                   | 557           | 5,06          | 581           | 5,32          | 4,31%         |
| 22           | INGENIERÍA AGROINDUSTRIAL             | 316           | 2,87          | 292           | 2,67          | -7,59%        |
| 23           | CIENCIAS DE LA COMUNICACIÓN           | 421           | 3,82          | 396           | 3,63          | -5,94%        |
| 24           | MEDICINA VETERINARIA                  | 265           | 2,41          | 250           | 2,29          | -5,66%        |
| 26           | CIENCIAS FÍSICO-MATEMÁTICAS           | 170           | 1,54          | 151           | 1,38          | -11,18%       |
| 27           | INGENIERÍA DE SISTEMAS                | 469           | 4,26          | 495           | 4,53          | 5,54%         |
| 28           | INGENIERÍA AGROFORESTAL               | 210           | 1,91          | 0,00          | 0,00          | -100,00%      |
| 29           | MEDICINA HUMANA                       | 60            | 0,54          | 109           | 1,00          | 81,67%        |
| <b>TOTAL</b> |                                       | <b>11 013</b> | <b>100,00</b> | <b>10 920</b> | <b>100,00</b> | <b>-0,84%</b> |

Fuente: Oficina General de Informática y Sistemas

(\*) EL 2014 SE CANCELÓ EL SEMESTRE



**TASA DE CRECIMIENTO 2013-II y 2015-II  
 POR ESCUELAS PROFESIONALES**

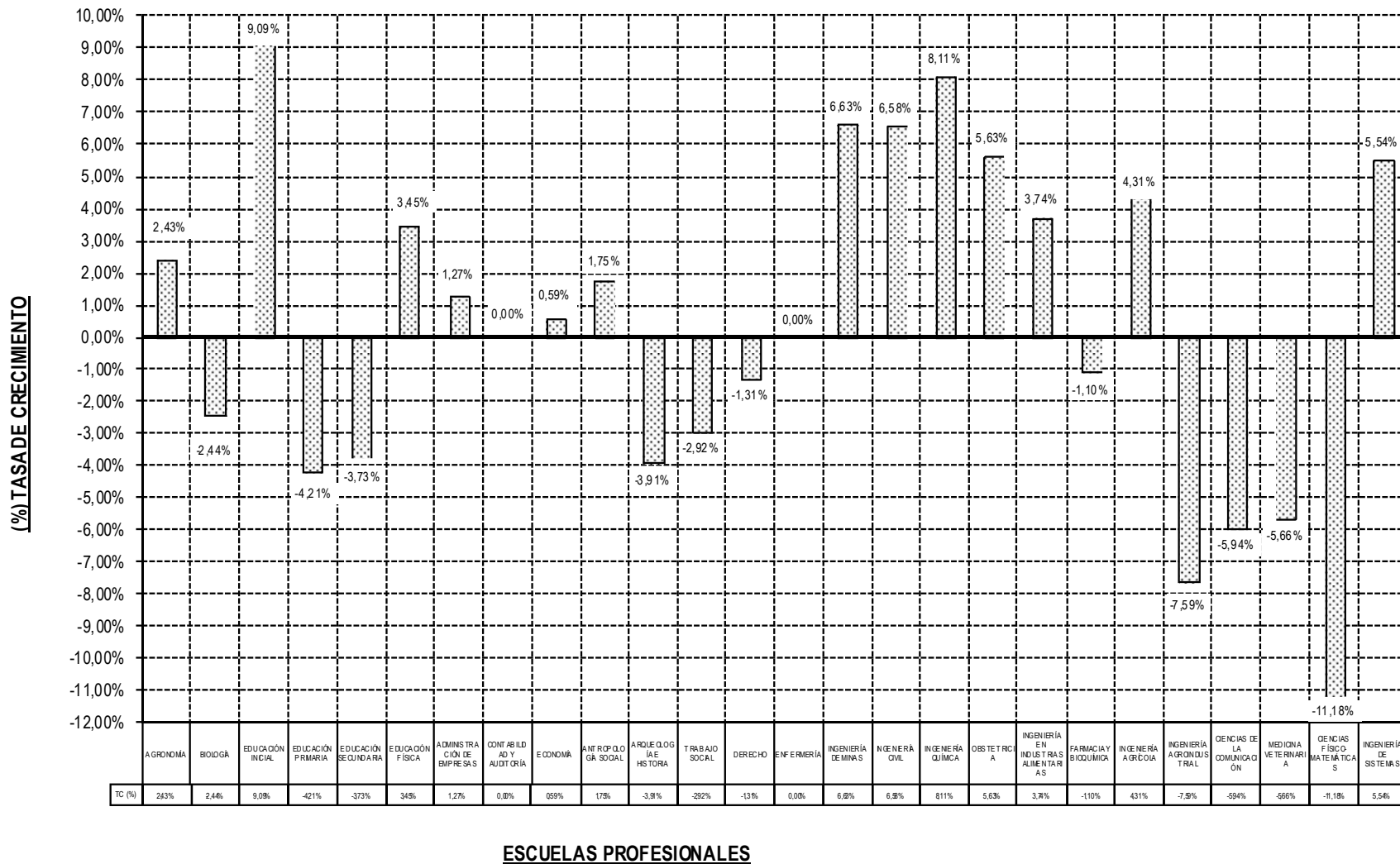

**ESCUELAS PROFESIONALES**



**INDICE ALUMNO-DOCENTE POR FACULTADES**

**PERIODO 2015-I**

| Facultad   | Alumnos<br>I semestre | Docentes<br>I semestre | INDICE 2015-I |
|--|-----------------------|------------------------|---------------|
| CIENCIAS AGRARIAS                                | 1698                  | 81                     | 20,96         |
| CS. BIOLÓGICAS                                   | 512                   | 42                     | 12,19         |
| CIENCIAS DE LA EDUCACION                         | 1023                  | 110                    | 9,30          |
| CIENCIAS DE LA SALUD                             | 1560                  | 96                     | 16,25         |
| CIENCIAS ECONOMICAS, ADMINISTRATIVAS Y CONTABLES | 2122                  | 45                     | 47,16         |
| CIENCIAS SOCIALES                                | 1472                  | 52                     | 28,31         |
| DERECHO Y CS. POLITICAS                          | 717                   | 21                     | 34,14         |
| INGENIERIA DE MINAS, GEOLOGIA Y CIVIL            | 1804                  | 102                    | 17,69         |
| INGENIERIA QUIMICA Y METALURGIA                  | 907                   | 50                     | 18,14         |
| <b>Total</b>                                     | <b>11815</b>          | <b>599</b>             | <b>19,72</b>  |

Fuente: Oficina General de Informática y Sistemas

**INDICE 2015-I  
ALUMNOS - DOCENTES**

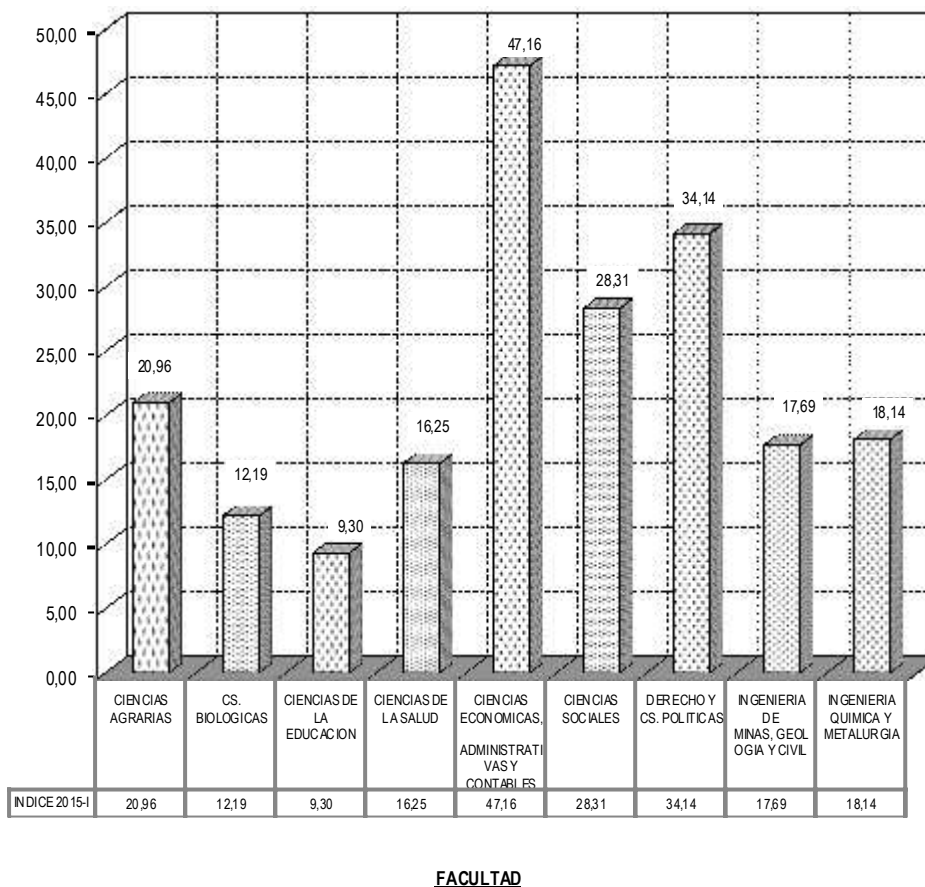



**INDICE ALUMNO-DOCENTE POR FACULTADES**

**PERIODO 2015-II**

| Facultad   | Alumnos<br>II semestre | Docentes<br>II semestre | INDICE 2015-II |
|--|------------------------|-------------------------|----------------|
| CIENCIAS AGRARIAS                                | 1378                   | 82                      | 16,80          |
| CS. BIOLÓGICAS                                   | 480                    | 43                      | 11,16          |
| CIENCIAS DE LA EDUCACION                         | 979                    | 110                     | 8,90           |
| CIENCIAS DE LA SALUD                             | 1457                   | 99                      | 14,72          |
| CIENCIAS ECONOMICAS, ADMINISTRATIVAS Y CONTABLES | 2037                   | 44                      | 46,30          |
| CIENCIAS SOCIALES                                | 1380                   | 53                      | 26,04          |
| DERECHO Y CIENCIAS POLITICAS                     | 676                    | 21                      | 32,19          |
| INGENIERIA DE MINAS, GEOLOGIA Y CIVIL            | 1696                   | 103                     | 16,47          |
| INGENIERIA QUIMICA Y METALURGIA                  | 837                    | 50                      | 16,74          |
| <b>Total</b>                                     | <b>10920</b>           | <b>605</b>              | <b>18,05</b>   |

Fuente: Oficina General de Informática y Sistemas

**INDICE 2015-II  
ALUMNOS - DOCENTES**

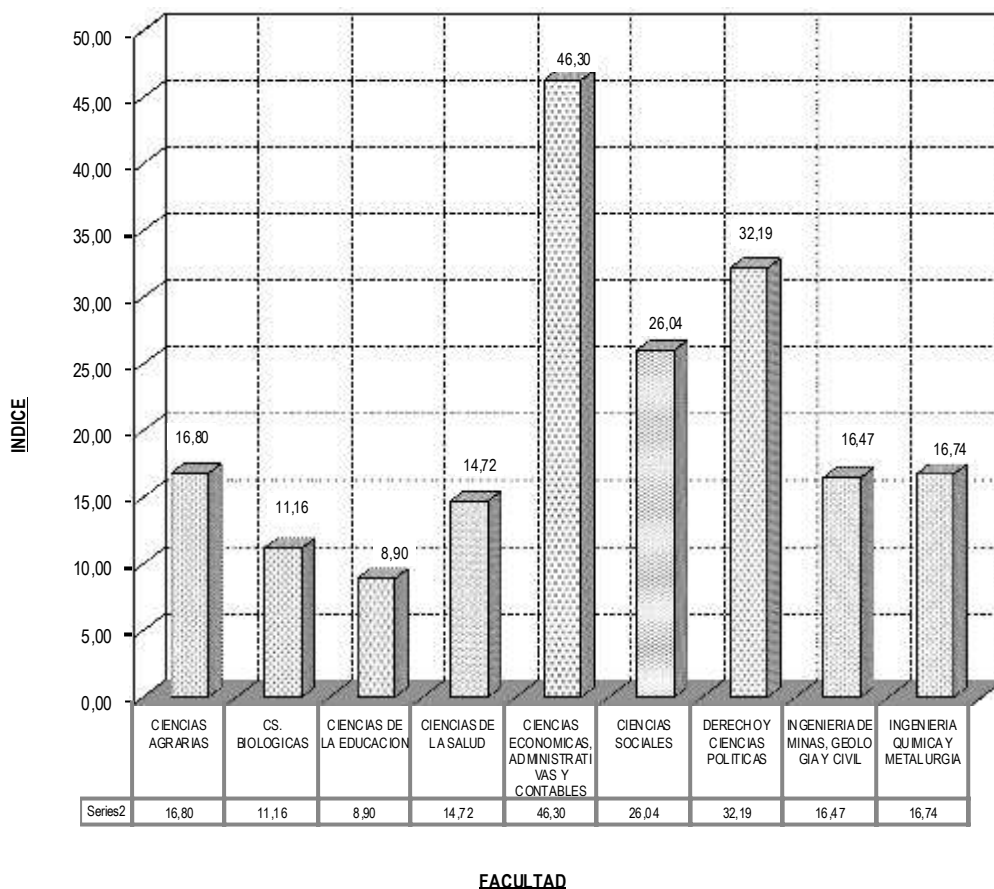





### POBLACIÓN ESTUDIANTIL EN PREGRADO PERIODO 1996-2015

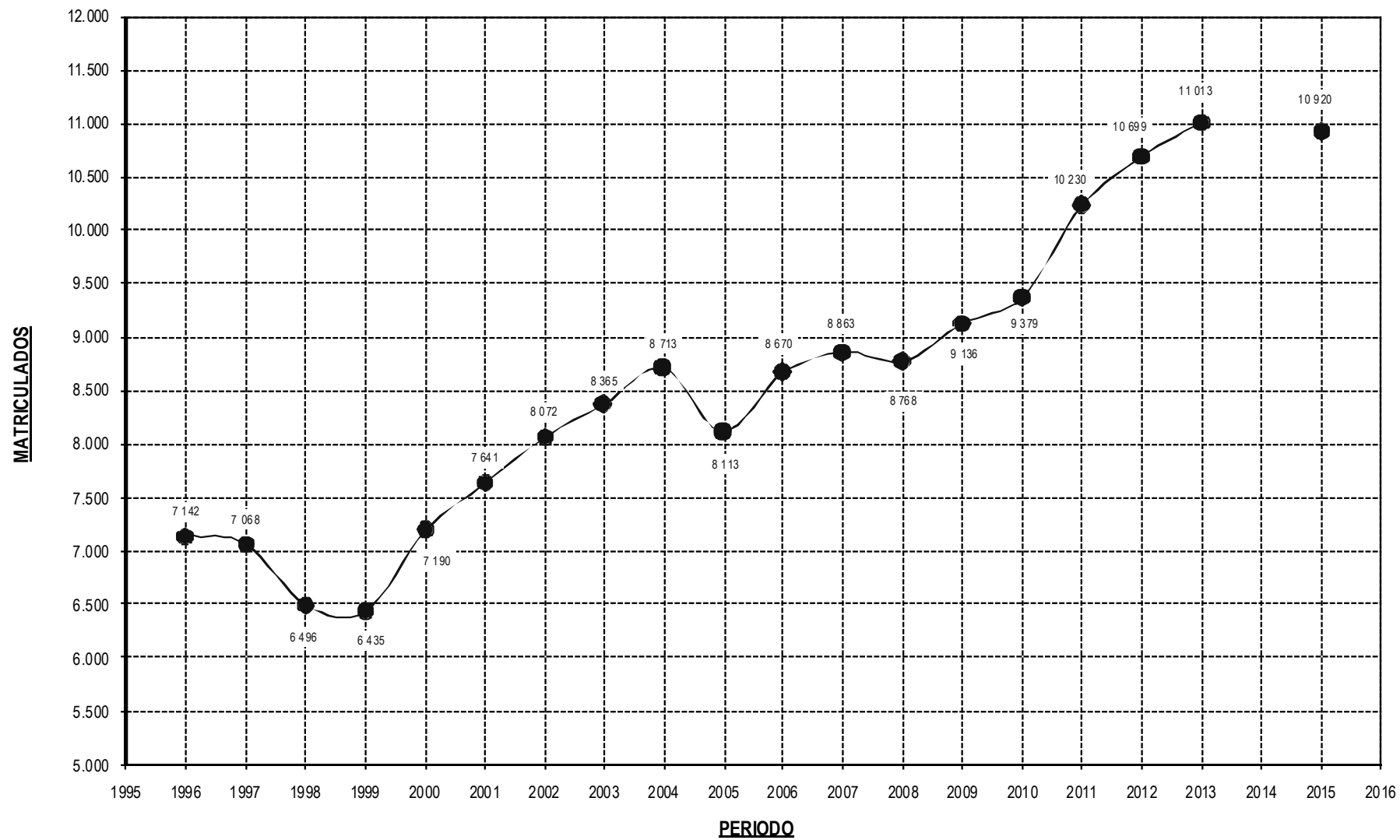

**POBLACIÓN ESTUDIANTIL 1996-2015 CON PROYECCIÓN AL 2020**  
**(1º SEMESTRE ACADÉMICO)**

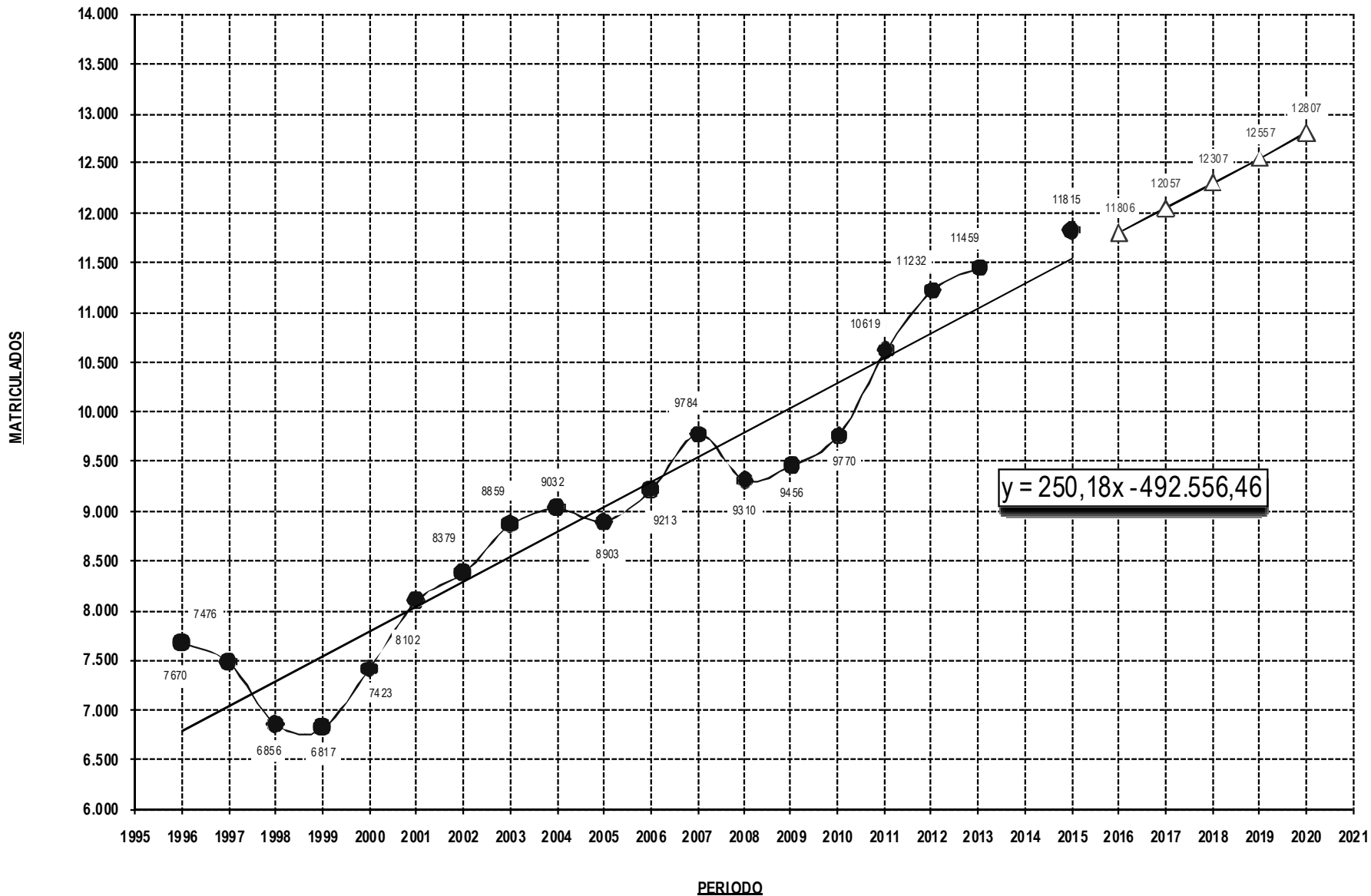

**POBLACIÓN ESTUDIANTIL 1996-2015 CON PROYECCIÓN AL 2020**  
**(2º SEMESTRE ACADÉMICO)**



MATRICULADOS

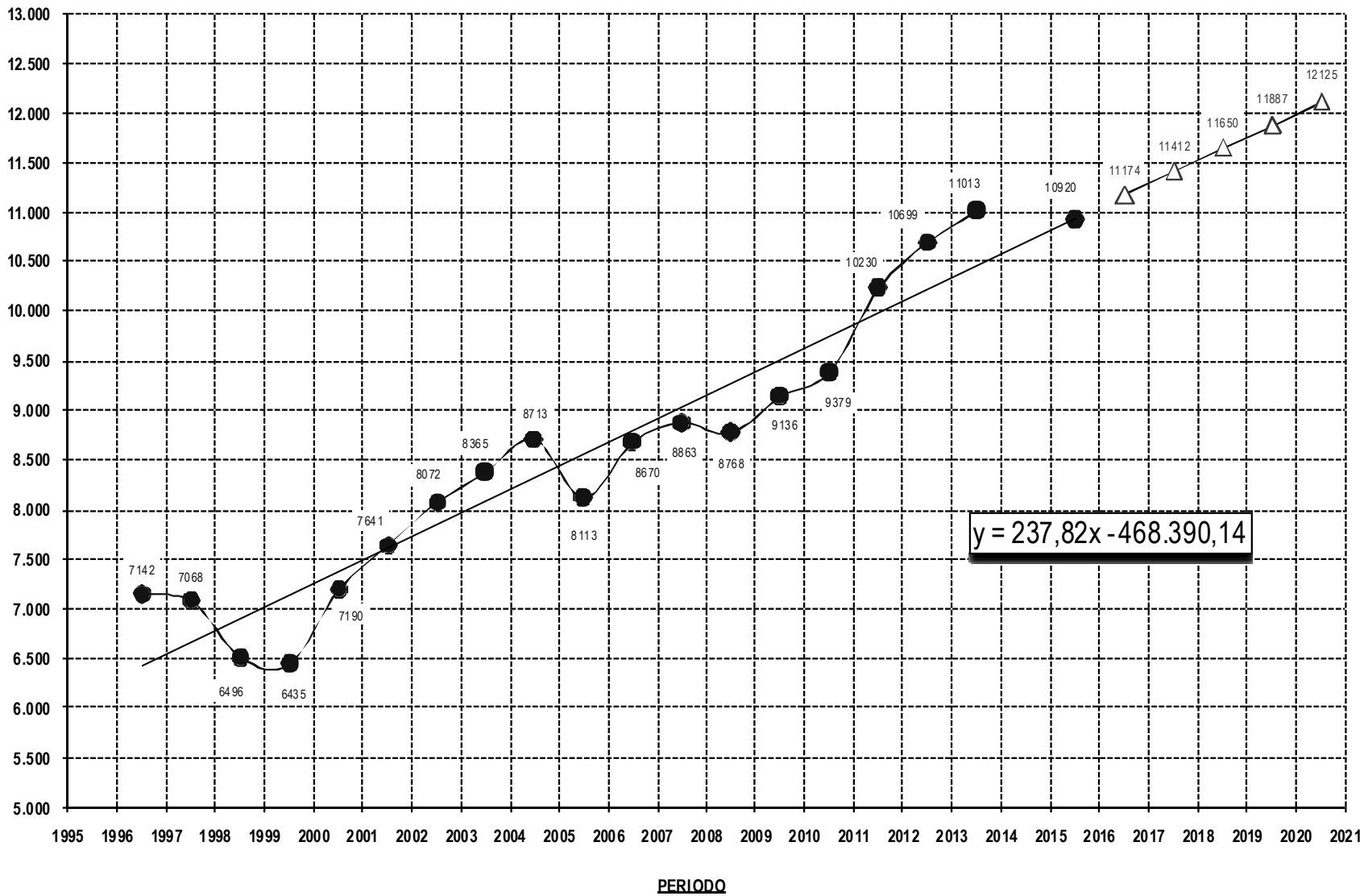

**POBLACIÓN ESTUDIANTIL 1996-2015**  
**(1° Y 2° SEMESTRE ACADÉMICO)**

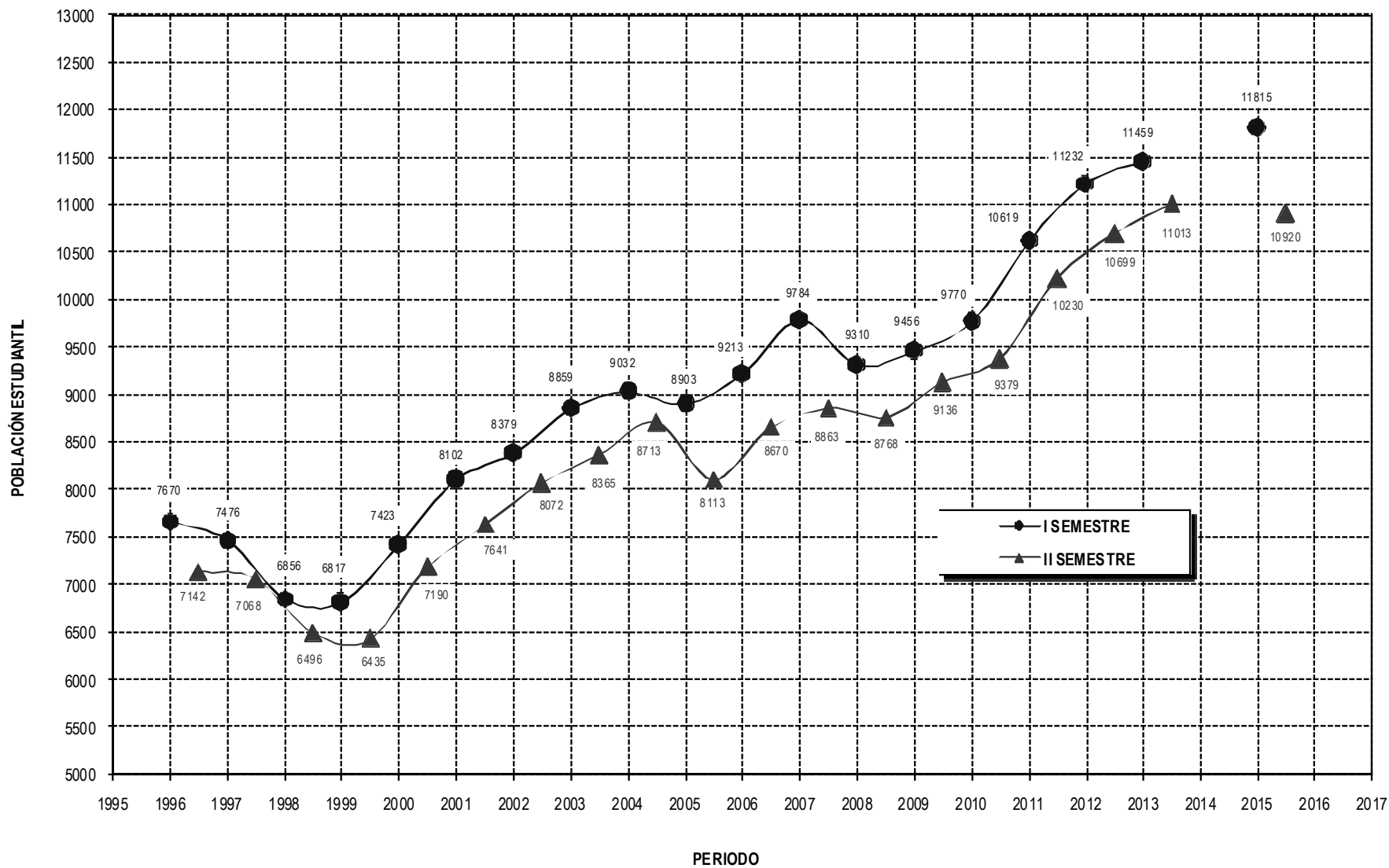



## CAPITULO III

# GRADUADOS Y TITULADOS

### **GRADUADOS Y TITULADOS 2014-I**

En el **periodo 2014-I**, 311 egresados optaron el Grado de Bachiller, siendo 140 (45.02%) mujeres y 171 (54.98%) varones; alcanzando el mayor número de graduados en las EFP de ENFERMERÍA 42 ADMINISTRACIÓN DE EMPRESAS 32, CONTABILIDAD Y AUDITORÍA 24, DERECHO 18, ECONOMÍA 17, INGENIERÍA CIVIL 17, AGRONOMÍA 13, ANTROPOLOGÍA SOCIAL 13, INGENIERÍA DE SISTEMAS 13 e INGENIERÍA EN INDUSTRIAS ALIMENTARIAS 12 con graduados respectivamente.

De igual forma los graduados en menor número corresponden a las EFP de CIENCIAS FÍSICO-MATEMÁTICAS 2, OBSTETRICIA 2, EDUCACIÓN INICIAL 4, INGENIERÍA QUÍMICA 4, EDUCACIÓN FÍSICA 5, INGENIERÍA AGRÍCOLA 6, ARQUEOLOGÍA E HISTORIA 6, MEDICINA VETERINARIA 7, EDUCACIÓN PRIMARIA 7 y CIENCIAS DE LA COMUNICACIÓN con 7 graduados respectivamente.

Durante el **periodo 2014-I**, 214 Graduados optaron título profesional, registrándose 115 (53.74%) mujeres y 99 (46.26%) varones; el cual se ha registrado mayor número de titulados en las EFP de OBSTETRICIA 35, ENFERMERÍA 26, AGRONOMÍA 19, BIOLOGÍA 15, INGENIERÍA DE MINAS 13, MEDICINA VETERINARIA 10, INGENIERÍA EN INDUSTRIAS ALIMENTARIAS 10, INGENIERÍA AGROINDUSTRIAL 9, ADMINISTRACIÓN DE EMPRESAS 8 y ECONOMÍA con 8 11 titulados respectivamente.

De igual forma los titulados en menor número corresponden a las EFP de EDUCACIÓN INICIAL 01, TRABAJO SOCIAL 01, INGENIERÍA CIVIL 01, ARQUEOLOGÍA E HISTORIA 02, CIENCIAS DE LA COMUNICACIÓN 03, DERECHO 04, INGENIERÍA QUÍMICA 04, EDUCACIÓN FÍSICA 05, CONTABILIDAD Y AUDITORÍA 05 y ANTROPOLOGÍA SOCIAL con 05 titulados respectivamente.

### **GRADUADOS Y TITULADOS 2014-II**

En el **periodo 2014-II**, 612 egresados optaron el Grado de Bachiller, siendo 290 (47.38%) mujeres y 322 (52.61%) varones; alcanzando el mayor número de graduados en las EFP de OBSTETRICIA 52, FARMACIA Y BIOQUÍMICA 44, AGRONOMÍA 43, ADMINISTRACIÓN DE EMPRESAS 38, ENFERMERÍA 35, EDUCACIÓN PRIMARIA 33, ANTROPOLOGÍA SOCIAL 33, INGENIERÍA EN INDUSTRIAS ALIMENTARIAS 28, INGENIERÍA AGRÍCOLA 26 y ARQUEOLOGÍA E HISTORIA con 25 graduados respectivamente.

De igual forma los graduados en menor número corresponden a las EFP de INGENIERÍA RURAL 1, EDUCACIÓN FÍSICA 5, CIENCIAS FÍSICO-MATEMÁTICAS 5, EDUCACIÓN INICIAL 7, INGENIERÍA AGROINDUSTRIAL 9, INGENIERÍA QUÍMICA 11, TRABAJO SOCIAL 13, MEDICINA VETERINARIA 15, INGENIERÍA DE MINAS 17, INGENIERÍA CIVIL con 19 graduados respectivamente.

Durante el **periodo 2014-II**, 427 Graduados optaron título profesional, registrándose 200 (46.84%) mujeres y 227 (53.16%) varones; el cual se ha registrado mayor número de titulados en las EFP de EDUCACIÓN SECUNDARIA 52, ENFERMERÍA 42, ADMINISTRACIÓN DE EMPRESAS 41, AGRONOMÍA 39, FARMACIA Y BIOQUÍMICA 25, MEDICINA VETERINARIA 23, CONTABILIDAD Y AUDITORÍA 22, ECONOMÍA 20, EDUCACIÓN FÍSICA 18 y BIOLOGÍA con 17 titulados respectivamente.

De igual forma los titulados en menor número corresponden a las EFP de CIENCIAS FÍSICO-MATEMÁTICAS 2, TRABAJO SOCIAL 3, CIENCIAS DE LA COMUNICACIÓN 3, OBSTETRICIA 4, ANTROPOLOGÍA SOCIAL 5, INGENIERÍA AGRÍCOLA 6, INGENIERÍA CIVIL 7, INGENIERÍA DE SISTEMAS 7, ARQUEOLOGÍA E HISTORIA 8 y DERECHO con 8 titulados respectivamente.



### **GRADUADOS Y TITULADOS 2015-I**

En el **periodo 2015-I**, 397 egresados optaron el Grado de Bachiller, siendo 211 (53.15%) mujeres y 186 (46.85%) varones; alcanzando el mayor número de graduados en las EFP de DERECHO 46, ENFERMERÍA 39, TRABAJO SOCIAL 35, BIOLOGÍA 27, CIENCIAS DE LA COMUNICACIÓN 26, EDUCACIÓN SECUNDARIA 25, CONTABILIDAD Y AUDITORÍA 21, ANTROPOLOGÍA SOCIAL 21, INGENIERÍA CIVIL 21 y EDUCACIÓN PRIMARIA con 19 graduados respectivamente.

De igual forma los graduados en menor número corresponden a las EFP de EDUCACIÓN FÍSICA 1, INGENIERÍA EN INDUSTRIAS ALIMENTARIAS 1, EDUCACIÓN INICIAL 2, OBSTETRICIA 2, INGENIERÍA QUÍMICA 2, INGENIERÍA AGROINDUSTRIAL 2, INGENIERÍA DE MINAS 3, FARMACIA Y BIOQUÍMICA 7, INGENIERÍA AGRÍCOLA 11 y ADMINISTRACIÓN DE EMPRESAS con 11 graduados respectivamente.

Durante el **periodo 2015-I**, 225 Graduados optaron título profesional, registrándose 122 (54.60%) mujeres y 103 (45.40%) varones; el cual se ha registrado mayor número de titulados en las EFP de OBSTETRICIA 45, ADMINISTRACIÓN DE EMPRESAS 29, ENFERMERÍA 23, AGRONOMÍA 21, BIOLOGÍA 16, MEDICINA VETERINARIA 10, FARMACIA Y BIOQUÍMICA 10, EDUCACIÓN INICIAL 6, DERECHO 6 e INGENIERÍA DE MINAS con 6 titulados respectivamente.

De igual forma los titulados en menor número corresponden a las EFP de ARQUEOLOGÍA E HISTORIA 1, INGENIERÍA EN INDUSTRIAS ALIMENTARIAS 1, EDUCACIÓN PRIMARIA 2, TRABAJO SOCIAL 2, CIENCIAS FÍSICO-MATEMÁTICAS 2, INGENIERÍA AGROINDUSTRIAL 3, INGENIERÍA AGRÍCOLA 4, ANTROPOLOGÍA SOCIAL 4, CIENCIAS DE LA COMUNICACIÓN 4 e INGENIERÍA QUÍMICA con 4 titulados respectivamente.

### **GRADUADOS Y TITULADOS 2015-II**

En el **periodo 2015-II**, 509 egresados optaron el Grado de Bachiller, siendo 239 (46.95%) mujeres y 270 (53.05%) varones; alcanzando el mayor número de graduados en las EFP de CONTABILIDAD Y AUDITORÍA 55, OBSTETRICIA 43, DERECHO 35, ANTROPOLOGÍA SOCIAL 30, INGENIERÍA CIVIL 25, INGENIERÍA AGRÍCOLA 24, EDUCACIÓN SECUNDARIA 22, BIOLOGÍA 21, ECONOMÍA 21 y ARQUEOLOGÍA E HISTORIA con 20 graduados respectivamente.

De igual forma los graduados en menor número corresponden a las EFP de CIENCIAS FÍSICO-MATEMÁTICAS 5, MEDICINA VETERINARIA 6, EDUCACIÓN FÍSICA 6, INGENIERÍA AGROFORESTAL 8, INGENIERÍA QUÍMICA 8, INGENIERÍA EN INDUSTRIAS ALIMENTARIAS 9, INGENIERÍA DE SISTEMAS 10, INGENIERÍA DE MINAS 13, CIENCIAS DE LA COMUNICACIÓN 14 y EDUCACIÓN INICIAL 15 graduados respectivamente.

Durante el **periodo 2015-II**, 319 Graduados optaron título profesional, registrándose 175 (54.86%) mujeres y 144 (45.14%) varones; el cual se ha registrado mayor número de titulados en las EFP de CIENCIAS DE LA COMUNICACIÓN 44, ENFERMERÍA 34, FARMACIA Y BIOQUÍMICA 23, OBSTETRICIA 21, AGRONOMÍA 19, BIOLOGÍA 18, EDUCACIÓN PRIMARIA 17, CONTABILIDAD Y AUDITORÍA 16, INGENIERÍA CIVIL 16 y DERECHO con 14 titulados respectivamente.

De igual forma los titulados en menor número corresponden a las EFP de CIENCIAS FÍSICO-MATEMÁTICAS 1, ECONOMÍA 2, ADMINISTRACIÓN DE EMPRESAS 3, ARQUEOLOGÍA E HISTORIA 3, EDUCACIÓN INICIAL 4, TRABAJO SOCIAL 4, INGENIERÍA AGRÍCOLA 5, INGENIERÍA EN INDUSTRIAS ALIMENTARIAS 5, MEDICINA VETERINARIA 6 e INGENIERÍA DE SISTEMAS con 6 titulados respectivamente.

## GRADUADOS 2014

### POR ESCUELAS PROFESIONALES, SEMESTRE Y SEXO

| Facultad     | Cód. | Escuela de Formación Profesional      | SEMESTRE 2014-I |            |     |          |          |           |           |           |           | SEMESTRE 2014-II |          |            |            |            |          |          |           |           | Total     |           |           |           |           |           |           |            |            |            |            |            |            |            |  |
|--------------|------|---------------------------------------|-----------------|------------|-----|----------|----------|-----------|-----------|-----------|-----------|------------------|----------|------------|------------|------------|----------|----------|-----------|-----------|-----------|-----------|-----------|-----------|-----------|-----------|-----------|------------|------------|------------|------------|------------|------------|------------|--|
|              |      |                                       | ENE             |            | FEB |          | MAR      |           | ABR       |           | MAY       |                  | JUN      |            | Subtotal   |            |          | JUL      |           | AGO       |           | SET       |           | OCT       |           | NOV       |           | DIC        |            | Subtotal   |            |            | Total      |            |  |
|              |      |                                       | muj             | var        | muj | var      | muj      | var       | muj       | var       | muj       | var              | muj      | var        | muj        | var        | total    | muj      | var       | muj       | var       | muj       | var       | muj       | var       | muj       | var       | muj        | var        | total      | muj        | var        | total      |            |  |
| FCA          | 1    | AGRONOMÍA                             | 1               | 8          |     |          |          | 2         |           |           | 2         |                  |          | 1          | 12         | 13         |          | 4        |           | 7         | 2         | 4         | 1         | 3         | 2         | 6         | 1         | 13         | 6          | 37         | 43         | 7          | 49         | 56         |  |
|              | 21   | INGENIERÍA AGRÍCOLA                   |                 |            |     |          |          |           | 1         | 4         | 1         |                  |          | 1          | 5          | 6          |          |          |           | 2         |           | 9         | 1         | 3         |           | 2         | 1         | 8          | 2          | 24         | 26         | 3          | 29         | 32         |  |
|              |      | INGENIERÍA RURAL                      |                 |            |     |          |          |           |           |           |           |                  |          |            |            |            |          |          |           |           |           |           |           |           | 1         |           |           |            | 1          | 1          |            | 1          | 1          |            |  |
|              | 24   | MEDICINA VETERINARIA                  | 3               | 4          |     |          |          |           |           |           |           |                  |          | 3          | 4          | 7          |          | 1        | 3         | 1         |           | 1         | 1         | 2         | 5         |           |           | 5          | 10         | 15         | 8          | 14         | 22         |            |  |
| FCB          | 2    | BIOLOGÍA                              | 3               | 1          |     |          | 1        | 3         |           |           |           |                  | 4        | 4          | 8          |            |          |          | 3         | 1         | 3         |           | 5         | 3         | 3         |           | 2         | 2          | 16         | 6          | 22         | 20         | 10         | 30         |  |
|              | 20   | FARMACIA Y BIOQUÍMICA                 | 6               | 3          |     |          | 2        |           |           |           |           |                  | 6        | 5          | 11         |            |          |          | 4         | 1         | 7         | 3         | 6         | 5         | 8         | 5         | 4         | 1          | 29         | 15         | 44         | 35         | 20         | 55         |  |
| FCE          | 3    | EDUCACIÓN INICIAL                     | 2               |            |     | 1        | 1        |           |           |           |           | 4                |          | 4          |            |            |          | 3        |           |           |           | 4         |           |           |           |           |           | 7          |            | 7          | 11         |            | 11         |            |  |
|              | 4    | EDUCACIÓN PRIMARIA                    | 1               | 1          |     | 1        | 3        | 1         |           |           |           | 5                | 2        | 7          |            |            |          | 7        | 4         |           |           | 5         | 4         | 5         | 2         | 4         | 2         | 21         | 12         | 33         | 26         | 14         | 40         |            |  |
|              | 5    | EDUCACIÓN SECUNDARIA                  |                 | 3          |     | 1        | 2        | 3         |           |           |           | 3                | 6        | 9          |            |            |          | 2        | 1         |           |           | 3         | 7         | 1         | 3         | 1         | 3         | 7          | 14         | 21         | 10         | 20         | 30         |            |  |
|              | 6    | EDUCACIÓN FÍSICA                      | 1               |            |     |          | 1        | 3         |           |           |           | 2                | 3        | 5          |            |            |          |          |           |           |           |           | 1         | 1         |           |           | 1         | 2          | 2          | 3          | 5          | 4          | 6          | 10         |  |
| FCEAC        | 7    | ADMINISTRACIÓN DE EMPRESAS            | 15              | 17         |     |          |          |           |           |           |           | 15               | 17       | 32         |            |            |          |          |           |           | 7         | 5         |           |           | 4         | 12        | 3         | 7          | 14         | 24         | 38         | 29         | 41         | 70         |  |
|              | 8    | CONTABILIDAD Y AUDITORÍA              | 12              | 12         |     |          |          |           |           |           |           | 12               | 12       | 24         |            |            |          |          |           |           | 4         | 2         | 5         | 8         |           |           | 1         | 9          | 11         | 20         | 21         | 23         | 44         |            |  |
|              | 9    | ECONOMÍA                              | 5               | 12         |     |          |          |           |           |           |           | 5                | 12       | 17         |            |            |          |          |           |           |           | 3         | 4         | 4         | 2         |           | 4         | 7          | 11         | 13         | 24         | 16         | 25         | 41         |  |
| FCS          | 10   | ANTROPOLOGÍA SOCIAL                   | 5               | 7          |     |          |          | 1         |           |           |           | 5                | 8        | 13         |            |            |          |          |           |           | 5         | 4         | 3         | 7         | 1         |           | 7         | 6          | 16         | 17         | 33         | 21         | 25         | 46         |  |
|              | 11   | ARQUEOLOGÍA E HISTORIA                | 1               | 3          |     |          | 1        |           |           | 1         |           | 2                | 4        | 6          |            |            |          |          |           |           | 3         | 4         | 4         | 4         | 3         |           | 2         | 5          | 12         | 13         | 25         | 14         | 17         | 31         |  |
|              | 12   | TRABAJO SOCIAL                        | 8               |            |     |          | 1        |           |           |           |           | 9                |          | 9          |            |            |          |          |           |           | 7         | 1         |           | 2         | 2         |           |           | 1          | 9          | 4          | 13         | 18         | 4          | 22         |  |
|              | 23   | CIENCIAS DE LA COMUNICACIÓN           |                 | 5          |     |          | 1        | 1         |           |           |           | 1                | 6        | 7          |            |            |          |          |           |           | 2         | 3         | 2         | 2         | 2         | 4         | 4         | 4          | 10         | 13         | 23         | 11         | 19         | 30         |  |
| FDCP         | 13   | DERECHO                               | 2               | 4          |     | 2        | 2        | 3         | 2         | 2         | 1         | 8                | 10       | 18         |            |            |          |          | 2         |           | 2         | 3         | 2         |           |           | 10        | 4         | 13         | 10         | 23         | 21         | 20         | 41         |            |  |
| FENF         | 14   | ENFERMERÍA                            | 25              | 3          |     |          |          |           | 11        | 3         |           | 36               | 6        | 42         |            |            |          | 15       | 2         | 3         | 3         | 5         | 1         | 1         |           | 5         |           | 29         | 6          | 35         | 65         | 12         | 77         |            |  |
| FIMCG        | 15   | INGENIERÍA DE MINAS                   |                 | 9          |     |          |          |           |           |           | 2         |                  | 11       | 11         |            |            | 1        |          |           |           |           |           | 3         |           | 3         | 1         | 9         | 1          | 16         | 17         | 1          | 27         | 28         |            |  |
|              | 16   | INGENIERÍA CIVIL                      | 1               | 14         |     |          |          |           |           |           | 2         | 1                | 16       | 17         |            |            |          |          |           | 2         | 1         |           | 1         | 2         | 3         | 1         | 9         | 5          | 14         | 19         | 6          | 30         | 36         |            |  |
|              | 26   | CIENCIAS FÍSICO-MATEMÁTICAS           |                 |            |     |          |          |           |           |           | 1         | 1                | 1        | 1          | 2          |            |          |          |           |           |           |           | 1         |           | 3         |           | 1         |            | 5          | 5          | 1          | 6          | 7          |            |  |
|              | 27   | INGENIERÍA DE SISTEMAS                | 3               | 6          |     |          |          |           |           |           | 1         | 3                | 4        | 9          | 13         |            |          |          |           |           | 2         | 5         |           | 1         |           | 3         |           | 9          | 2          | 18         | 20         | 6          | 27         | 33         |  |
| FIQM         | 17   | INGENIERÍA QUÍMICA                    |                 | 2          |     | 2        |          |           |           |           |           | 4                | 4        |            |            |            | 1        | 1        |           | 1         | 2         | 3         |           | 2         |           | 1         | 3         | 8          | 11         | 3          | 12         | 15         |            |            |  |
|              | 19   | INGENIERÍA EN INDUSTRIAS ALIMENTARIAS | 2               |            |     | 2        | 1        | 1         | 3         | 3         |           | 8                | 4        | 12         |            |            |          | 6        | 2         | 1         | 4         | 5         | 3         | 1         | 1         | 2         | 3         | 15         | 13         | 28         | 23         | 17         | 40         |            |  |
|              | 22   | INGENIERÍA AGROINDUSTRIAL             | 3               | 6          |     |          | 2        |           | 1         |           |           | 3                | 9        | 12         |            |            |          | 1        |           |           | 3         |           | 1         |           | 2         | 1         | 1         | 2          | 7          | 9          | 5          | 16         | 21         |            |  |
| FOB          | 18   | OBSTETRICIA                           | 1               | 1          |     |          |          |           |           |           | 1         | 1                | 2        |            |            |            |          |          |           |           | 32        | 5         | 5         | 1         |           | 7         | 2         | 44         | 8          | 52         | 45         | 9          | 54         |            |  |
| <b>TOTAL</b> |      |                                       | <b>100</b>      | <b>121</b> |     | <b>7</b> | <b>8</b> | <b>13</b> | <b>22</b> | <b>16</b> | <b>11</b> | <b>4</b>         | <b>9</b> | <b>140</b> | <b>171</b> | <b>311</b> | <b>1</b> | <b>8</b> | <b>43</b> | <b>23</b> | <b>84</b> | <b>64</b> | <b>66</b> | <b>73</b> | <b>35</b> | <b>53</b> | <b>61</b> | <b>101</b> | <b>290</b> | <b>322</b> | <b>612</b> | <b>430</b> | <b>493</b> | <b>923</b> |  |

Fuente: Resoluciones Emitidas por la Oficina de Secretaría General

GRADUADOS\_2014

Relación de Graduados aprobados por el Consejo Universitario hasta el 31 de Diciembre de 2014



## GRADUADOS 2015

### POR ESCUELAS PROFESIONALES, SEMESTRE Y SEXO

| Facultad     | Cód. | Escuela de Formación Profesional      | SEMESTRE 2015-I |           |     |     |          |          |           |           |           |           |           |           | SEMESTRE 2015-II |            |            |     |     |           |           |           |           |           |           |           | Total     |           |           |            |            |            |            |            |            |
|--------------|------|---------------------------------------|-----------------|-----------|-----|-----|----------|----------|-----------|-----------|-----------|-----------|-----------|-----------|------------------|------------|------------|-----|-----|-----------|-----------|-----------|-----------|-----------|-----------|-----------|-----------|-----------|-----------|------------|------------|------------|------------|------------|------------|
|              |      |                                       | ENE             |           | FEB |     | MAR      |          | ABR       |           | MAY       |           | JUN       |           | Subtotal         |            |            | JUL |     | AGO       |           | SET       |           | OCT       |           | NOV       |           | DIC       |           | Subtotal   |            |            | Total      |            |            |
|              |      |                                       | muj             | var       | muj | var | muj      | var      | muj       | var       | muj       | var       | muj       | var       | muj              | var        | total      | muj | var | muj       | var       | muj       | var       | muj       | var       | muj       | var       | muj       | var       | total      | muj        | var        | total      |            |            |
| FCA          | 1    | AGRONOMÍA                             | 2               | 7         |     |     |          |          | 1         | 3         | 1         |           | 1         |           | 5                | 10         | 15         |     |     | 4         |           | 2         | 2         | 3         |           | 1         | 1         | 5         | 3         | 15         | 18         | 8          | 25         | 33         |            |
|              | 21   | INGENIERÍA AGRÍCOLA                   |                 | 1         |     |     |          | 2        | 5         |           |           |           | 3         |           | 2                | 9          | 11         |     |     | 1         | 6         | 3         |           | 7         | 1         | 4         | 1         | 1         | 3         | 21         | 24         | 5          | 30         | 35         |            |
|              | 24   | MEDICINA VETERINARIA                  | 3               | 2         |     |     |          |          |           | 2         | 5         | 3         | 1         |           | 8                | 8          | 16         |     |     | 2         | 1         |           |           |           |           |           | 1         | 2         | 3         | 3          | 6          | 11         | 11         | 22         |            |
|              | 28   | INGENIERÍA AGROFORESTAL               |                 |           |     |     |          |          |           |           |           |           |           |           |                  |            |            |     |     |           |           |           |           |           |           | 1         | 7         | 1         | 7         | 8          | 1          | 7          | 8          |            |            |
| FCE          | 2    | BIOLOGÍA                              | 9               | 4         |     |     |          |          |           | 8         | 6         |           |           |           | 17               | 10         | 27         |     |     | 1         | 2         |           |           | 3         | 3         | 3         | 2         | 4         | 3         | 11         | 10         | 21         | 28         | 20         | 48         |
| FCE          | 3    | EDUCACIÓN INICIAL                     |                 |           |     |     |          |          | 2         |           |           |           |           |           | 2                |            | 2          |     |     | 5         | 1         |           |           |           |           |           | 9         |           | 15        |            | 15         | 17         |            | 17         |            |
|              | 4    | EDUCACIÓN PRIMARIA                    |                 |           |     |     |          | 4        | 1         | 13        | 1         |           |           |           | 17               | 2          | 19         |     |     | 8         | 1         |           | 1         | 1         |           |           | 4         | 2         | 13        | 4          | 17         | 30         | 6          | 36         |            |
|              | 5    | EDUCACIÓN SECUNDARIA                  |                 |           |     |     |          | 3        | 5         | 12        | 5         |           |           |           | 15               | 10         | 25         |     |     | 5         | 7         |           | 1         | 1         |           |           | 1         | 7         | 7         | 15         | 22         | 22         | 25         | 47         |            |
|              | 6    | EDUCACIÓN FÍSICA                      |                 |           |     |     |          |          | 1         |           |           |           |           |           | 1                | 1          |            |     |     |           | 3         | 1         | 1         |           |           |           | 1         | 1         | 5         | 6          | 1          | 6          | 7          |            |            |
| FCS          | 14   | ENFERMERÍA                            | 2               | 1         |     |     |          | 23       | 5         |           |           | 6         | 2         | 31        | 8                | 39         |            |     | 8   | 2         |           |           |           | 3         | 1         |           | 1         |           | 10        | 5          | 15         | 41         | 13         | 54         |            |
|              | 18   | OBSTETRICIA                           |                 | 2         |     |     |          |          |           |           |           |           |           | 2         |                  | 2          |            |     |     | 19        |           | 16        | 3         | 2         |           | 2         | 1         |           | 40        | 3          | 43         | 42         | 3          | 45         |            |
|              | 20   | FARMACIA Y BIOQUÍMICA                 | 2               | 5         |     |     |          |          |           |           |           |           |           |           | 2                | 5          | 7          |     |     | 2         | 3         |           |           | 4         | 5         | 1         | 1         | 1         | 2         | 8          | 11         | 19         | 10         | 16         | 26         |
|              | 29   | MEDICINA HUMANA                       |                 |           |     |     |          |          |           |           |           |           |           |           |                  |            |            |     |     |           |           |           |           |           |           |           |           |           |           |            |            |            |            |            |            |
| FCEAC        | 7    | ADMINISTRACIÓN DE EMPRESAS            |                 | 1         |     |     |          |          | 3         | 2         | 3         | 2         | 6         | 5         | 11               |            |            |     | 1   | 1         | 3         | 4         |           | 1         |           |           | 4         | 4         | 8         | 10         | 18         | 14         | 15         | 29         |            |
|              | 8    | CONTABILIDAD Y AUDITORÍA              | 1               |           |     | 2   |          |          | 1         |           | 9         | 8         | 11        | 10        | 21               |            |            |     |     | 1         |           | 8         | 1         | 11        | 10        | 2         | 1         | 11        | 10        | 33         | 22         | 55         | 44         | 32         | 76         |
|              | 9    | ECONOMÍA                              |                 | 1         |     |     | 1        |          | 4         | 3         | 4         | 4         | 9         | 8         | 17               |            |            |     |     | 2         | 1         | 3         | 3         |           | 6         |           | 3         | 3         | 8         | 13         | 21         | 17         | 21         | 38         |            |
| FCS          | 10   | ANTROPOLOGÍA SOCIAL                   | 2               | 3         |     |     | 2        | 4        | 1         |           | 2         | 7         | 7         | 14        | 21               |            |            |     |     | 2         | 2         |           | 4         | 3         | 1         | 6         | 4         | 8         | 11        | 19         | 30         | 18         | 33         | 51         |            |
|              | 11   | ARQUEOLOGÍA E HISTORIA                | 1               | 1         |     |     | 1        | 4        | 1         | 2         | 1         | 1         | 4         | 8         | 12               |            |            |     |     | 2         | 1         | 4         | 4         | 4         |           | 2         | 3         | 7         | 13        | 20         | 11         | 21         | 32         |            |            |
|              | 12   | TRABAJO SOCIAL                        |                 |           |     |     | 11       | 1        | 10        |           | 11        | 2         | 32        | 3         | 35               |            |            |     |     | 4         |           | 6         |           | 2         | 2         | 1         | 1         |           | 13        | 3          | 16         | 45         | 6          | 51         |            |
|              | 23   | CIENCIAS DE LA COMUNICACIÓN           | 2               |           |     | 2   |          | 6        | 10        | 2         | 1         | 2         | 1         | 14        | 12               | 26         |            |     |     |           |           | 2         | 2         | 1         | 3         | 1         | 3         | 2         | 7         | 7          | 14         | 21         | 19         | 40         |            |
| FDCP         | 13   | DERECHO                               |                 |           |     |     | 21       | 19       |           | 6         |           |           | 21        | 25        | 46               |            |            |     | 3   | 2         |           |           | 11        | 13        | 2         | 2         | 1         | 1         | 17        | 18         | 35         | 38         | 43         | 81         |            |
| FIMCG        | 15   | INGENIERÍA DE MINAS                   |                 | 1         |     |     |          |          |           |           |           | 2         |           | 3         | 3                |            |            |     | 1   | 6         |           |           | 1         | 1         | 2         |           | 2         | 2         | 11        | 13         | 2          | 14         | 16         |            |            |
|              | 16   | INGENIERÍA CIVIL                      |                 | 5         |     |     |          | 2        |           |           | 2         | 12        | 2         | 19        | 21               |            |            |     | 2   | 9         |           |           | 7         |           | 2         |           | 5         | 2         | 23        | 25         | 4          | 42         | 46         |            |            |
|              | 26   | CIENCIAS FÍSICO-MATEMÁTICAS           |                 |           |     |     |          |          |           |           |           |           |           |           |                  |            |            |     |     | 2         | 2         |           |           | 1         |           |           |           | 2         | 3         | 5          | 2          | 3          | 5          |            |            |
|              | 27   | INGENIERÍA DE SISTEMAS                |                 | 2         |     |     | 2        | 4        |           |           | 2         | 5         | 4         | 11        | 15               |            |            |     |     | 1         | 1         |           |           | 1         | 6         | 1         |           | 2         | 8         | 10         | 6          | 19         | 25         |            |            |
| FIQM         | 17   | INGENIERÍA QUÍMICA                    |                 | 1         |     |     |          | 1        |           |           |           |           | 2         | 2         |                  |            |            |     | 1   | 2         |           |           | 1         | 2         |           | 1         | 1         | 3         | 5         | 8          | 3          | 7          | 10         |            |            |
|              | 19   | INGENIERÍA EN INDUSTRIAS ALIMENTARIAS |                 | 1         |     |     |          |          |           |           |           |           |           | 1         | 1                |            |            |     |     | 2         | 5         |           |           |           | 1         |           |           | 4         | 5         | 9          | 4          | 6          | 10         |            |            |
|              | 22   | INGENIERÍA AGROINDUSTRIAL             |                 | 1         |     |     |          | 1        |           |           |           |           |           | 2         | 2                |            |            |     |     | 2         | 7         |           |           | 1         | 1         | 2         | 2         | 1         | 5         | 11         | 16         | 5          | 13         | 18         |            |
| <b>TOTAL</b> |      |                                       | <b>26</b>       | <b>37</b> |     |     | <b>2</b> | <b>2</b> | <b>77</b> | <b>66</b> | <b>60</b> | <b>31</b> | <b>46</b> | <b>50</b> | <b>211</b>       | <b>186</b> | <b>397</b> |     |     | <b>73</b> | <b>69</b> | <b>43</b> | <b>23</b> | <b>50</b> | <b>83</b> | <b>18</b> | <b>25</b> | <b>55</b> | <b>70</b> | <b>239</b> | <b>270</b> | <b>509</b> | <b>450</b> | <b>456</b> | <b>906</b> |

Fuente: Resoluciones Emitidas por la Oficina de Secretaría General

Relación de Graduados a probados por el Consejo Universitario hasta el 31 de Diciembre de 2015

GRADUADOS\_2015





## TITULADOS 2014

### POR ESCUELAS PROFESIONALES, SEMESTRE Y SEXO

| Facultad     | Cód. | Escuela de Formación Profesional      | SEMESTRE 2014-I |           |     |     |           |           |           |           |          |          |          |          | SEMESTRE 2014-II |           |            |          |          |           |           |           |           |           |           |           | Total     |            |           |            |            |            |            |            |            |
|--------------|------|---------------------------------------|-----------------|-----------|-----|-----|-----------|-----------|-----------|-----------|----------|----------|----------|----------|------------------|-----------|------------|----------|----------|-----------|-----------|-----------|-----------|-----------|-----------|-----------|-----------|------------|-----------|------------|------------|------------|------------|------------|------------|
|              |      |                                       | ENE             |           | FEB |     | MAR       |           | ABR       |           | MAY      |          | JUN      |          | Subtotal         |           |            | JUL      |          | AGO       |           | SET       |           | OCT       |           | NOV       |           | DIC        |           | Subtotal   |            |            |            |            |            |
|              |      |                                       | muj             | var       | muj | var | muj       | var       | muj       | var       | muj      | var      | muj      | var      | muj              | var       | total      | muj      | var      | muj       | var       | muj       | var       | muj       | var       | muj       | var       | muj        | var       | total      | muj        | var        | total      |            |            |
| FCA          | 1    | AGRONOMÍA                             | 3               | 10        |     |     | 2         | 2         | 2         |           |          |          |          |          | 5                | 14        | 19         | 2        |          | 3         | 1         | 2         | 1         | 9         | 3         | 8         | 3         | 7          | 10        | 29         | 39         | 15         | 43         | 58         |            |
|              | 21   | INGENIERÍA AGRÍCOLA                   |                 | 1         |     |     | 2         |           |           | 1         | 2        |          |          |          | 1                | 5         | 6          | 1        |          |           | 1         |           |           |           | 3         |           | 1         |            | 6         | 6          | 1          | 11         | 12         |            |            |
|              | 24   | INGENIERÍA RURAL                      |                 |           |     |     |           |           |           |           |          |          |          |          |                  |           |            |          |          |           |           |           |           |           |           |           |           |            |           |            |            |            |            |            |            |
| FCB          | 2    | BIOLOGÍA                              | 5               | 2         |     |     | 4         | 2         | 1         | 1         |          |          |          |          | 12               | 3         | 15         |          |          | 1         | 2         | 2         | 2         | 4         | 2         | 2         | 1         | 1          | 7         | 10         | 17         | 19         | 13         | 32         |            |
|              | 20   | FARMACIA Y BIOQUÍMICA                 | 1               | 1         |     |     | 3         | 2         |           |           |          |          |          |          | 1                | 6         | 7          |          |          | 2         | 2         | 6         | 1         | 4         | 1         | 4         | 1         | 2          | 2         | 18         | 7          | 25         | 19         | 13         | 32         |
| FCE          | 3    | EDUCACIÓN INICIAL                     | 1               |           |     |     |           |           |           |           |          |          |          |          | 1                |           | 1          |          |          | 1         | 2         |           |           | 1         |           | 9         | 1         | 13         | 1         | 14         | 14         | 1          | 15         |            |            |
|              | 4    | EDUCACIÓN PRIMARIA                    | 3               | 1         |     |     | 2         |           |           |           |          |          |          |          | 3                | 3         | 6          |          |          | 1         |           | 1         | 2         | 2         |           | 10        | 1         | 13         | 4         | 17         | 16         | 7          | 23         |            |            |
|              | 5    | EDUCACIÓN SECUNDARIA                  | 2               | 3         |     |     |           | 1         |           |           |          |          |          |          | 3                | 3         | 6          |          |          | 3         | 1         |           | 1         | 11        | 7         | 2         | 4         | 11         | 12        | 27         | 25         | 52         | 30         | 28         | 58         |
|              | 6    | EDUCACIÓN FÍSICA                      | 2               | 3         |     |     |           |           |           |           |          |          |          |          | 2                | 3         | 5          |          |          | 1         | 4         | 1         |           | 1         | 1         | 1         |           | 3          | 6         | 7          | 11         | 18         | 9          | 14         | 23         |
| FCEAC        | 7    | ADMINISTRACIÓN DE EMPRESAS            |                 |           |     |     |           | 6         | 2         |           |          |          |          |          | 6                | 2         | 8          |          |          |           | 7         | 14        | 1         |           |           | 3         | 8         | 8          | 16        | 25         | 41         | 22         | 27         | 49         |            |
|              | 8    | CONTABILIDAD Y AUDITORÍA              | 4               | 1         |     |     |           |           |           |           |          |          |          |          | 4                | 1         | 5          |          |          |           | 4         | 2         | 2         | 1         |           |           | 9         | 4          | 15        | 7          | 22         | 19         | 8          | 27         |            |
|              | 9    | ECONOMÍA                              | 6               | 2         |     |     |           |           |           |           |          |          |          |          | 6                | 2         | 8          | 1        |          |           | 2         | 4         |           | 4         |           |           | 6         | 3          | 8         | 12         | 20         | 14         | 14         | 28         |            |
| FCS          | 10   | ANTROPOLOGÍA SOCIAL                   |                 | 3         |     |     |           |           | 2         |           |          |          |          |          | 5                | 5         |            |          |          |           | 1         |           | 1         | 1         |           |           | 2         | 2          | 3         | 5          | 2          | 8          | 10         |            |            |
|              | 11   | ARQUEOLOGÍA E HISTORIA                |                 | 2         |     |     |           |           |           |           |          |          |          |          | 2                | 2         |            |          |          |           |           | 1         | 3         |           | 1         |           | 1         | 2          | 1         | 7          | 8          | 1          | 9          | 10         |            |
|              | 12   | TRABAJO SOCIAL                        | 1               |           |     |     |           |           |           |           |          |          |          |          | 1                |           | 1          |          |          |           |           |           |           |           |           | 2         | 1         | 2          | 1         | 3          | 3          | 1          | 4          |            |            |
|              | 23   | CIENCIAS DE LA COMUNICACIÓN           | 1               |           |     |     | 2         |           |           |           |          |          |          |          | 3                |           | 3          |          |          |           |           |           | 1         |           |           |           | 2         |            | 3         |            | 3          | 6          |            | 6          |            |
| FDCP         | 13   | DERECHO                               | 1               | 2         |     |     |           |           |           | 1         |          |          |          | 1        | 3                | 4         |            |          |          | 1         |           | 1         | 2         |           | 2         | 2         |           | 3          | 5         | 8          | 4          | 8          | 12         |            |            |
| FENF         | 14   | ENFERMERÍA                            | 9               | 3         |     |     | 5         | 4         | 2         | 3         |          |          |          | 19       | 7                | 26        |            |          | 2        | 1         | 1         | 4         | 7         | 1         |           |           | 20        | 6          | 30        | 12         | 42         | 49         | 19         | 68         |            |
| FIMCG        | 15   | INGENIERÍA DE MINAS                   |                 | 6         |     |     |           |           |           |           | 2        | 5        |          | 2        | 11               | 13        |            |          |          |           | 1         |           | 2         | 1         | 4         |           | 3         | 1          | 10        | 11         | 3          | 21         | 24         |            |            |
|              | 16   | INGENIERÍA CIVIL                      |                 | 1         |     |     |           |           |           |           |          |          |          |          | 1                | 1         |            |          |          |           |           |           |           |           |           |           | 6         |            | 7         | 7          |            | 8          | 8          |            |            |
|              | 26   | CIENCIAS FÍSICO-MATEMÁTICAS           |                 |           |     |     |           |           |           |           |          |          |          |          |                  |           |            |          |          |           |           |           |           |           |           |           | 2         |            | 2         | 2          |            | 2          | 2          |            |            |
|              | 27   | INGENIERÍA DE SISTEMAS                | 2               | 2         |     |     |           |           |           |           |          | 1        |          |          | 2                | 3         | 5          | 1        |          |           |           | 2         |           |           | 1         |           | 3         | 1          | 6         | 7          | 3          | 9          | 12         |            |            |
| FIQM         | 17   | INGENIERÍA QUÍMICA                    | 2               |           |     |     |           | 2         |           |           |          |          |          | 2        | 2                | 4         |            |          |          |           |           | 5         |           |           | 1         | 1         | 1         | 1          | 7         | 8          | 3          | 9          | 12         |            |            |
|              | 19   | INGENIERÍA EN INDUSTRIAS ALIMENTARIAS | 2               | 4         |     |     | 1         |           | 1         | 2         |          |          |          | 2        | 8                | 10        |            |          |          | 2         | 2         |           | 1         | 1         |           |           | 3         | 4          | 5         | 8          | 13         | 7          | 16         | 23         |            |
|              | 22   | INGENIERÍA AGROINDUSTRIAL             | 2               | 4         |     |     | 1         |           |           | 2         |          |          |          | 2        | 7                | 9         |            |          |          |           |           | 3         | 1         |           | 1         | 2         | 5         | 2          | 10        | 12         | 4          | 17         | 21         |            |            |
| FOB          | 18   | OBSTETRICIA                           | 24              | 1         |     |     | 6         | 4         |           |           |          |          | 30       | 5        | 35               |           |            |          |          | 1         | 1         |           |           |           |           | 2         |           | 3          | 1         | 4          | 33         | 6          | 39         |            |            |
| <b>Total</b> |      |                                       | <b>75</b>       | <b>53</b> |     |     | <b>10</b> | <b>15</b> | <b>22</b> | <b>18</b> | <b>6</b> | <b>7</b> | <b>2</b> | <b>6</b> | <b>115</b>       | <b>99</b> | <b>214</b> | <b>2</b> | <b>3</b> | <b>12</b> | <b>15</b> | <b>28</b> | <b>49</b> | <b>35</b> | <b>40</b> | <b>20</b> | <b>37</b> | <b>103</b> | <b>83</b> | <b>200</b> | <b>227</b> | <b>427</b> | <b>315</b> | <b>326</b> | <b>641</b> |

Fuente: Resoluciones emitidas por la Oficina de Secretaría General

TITULADOS\_2014

Relación de Titulados aprobados por el Consejo Universitario hasta el 31 de Diciembre de 2014



## TITULADOS 2015

### POR ESCUELAS PROFESIONALES, SEMESTRE Y SEXO

| Facultad     | Cód. | Escuela de Formación Profesional      | SEMESTRE 2015-I |           |     |     |           |           |           |           |           |          |           |           | SEMESTRE 2015-II |            |            |     |     |           |           |           |           |           |           |           | Total     |           |           |            |            |            |            |            |            |
|--------------|------|---------------------------------------|-----------------|-----------|-----|-----|-----------|-----------|-----------|-----------|-----------|----------|-----------|-----------|------------------|------------|------------|-----|-----|-----------|-----------|-----------|-----------|-----------|-----------|-----------|-----------|-----------|-----------|------------|------------|------------|------------|------------|------------|
|              |      |                                       | ENE             |           | FEB |     | MAR       |           | ABR       |           | MAY       |          | JUN       |           | Subtotal         |            |            | JUL |     | AGO       |           | SET       |           | OCT       |           | NOV       |           | DIC       |           | Subtotal   |            |            | Total      |            |            |
|              |      |                                       | muj             | var       | muj | var | muj       | var       | muj       | var       | muj       | var      | muj       | var       | muj              | var        | total      | muj | var | muj       | var       | muj       | var       | muj       | var       | muj       | var       | muj       | var       | total      | muj        | var        | total      |            |            |
| FCA          | 1    | AGRONOMÍA                             |                 | 12        |     |     |           | 1         | 1         | 4         |           |          |           | 3         | 1                | 20         | 21         |     |     | 1         | 8         | 1         | 1         | 1         | 5         | 1         |           | 1         |           | 5          | 14         | 19         | 6          | 34         | 40         |
|              | 21   | INGENIERÍA AGRÍCOLA                   |                 | 3         |     |     |           |           |           |           | 1         |          |           |           |                  | 4          | 4          |     |     |           | 2         |           | 1         |           | 1         |           |           | 1         |           | 5          | 5          |            | 9          | 9          |            |
|              | 24   | MEDICINA VETERINARIA                  |                 | 2         |     |     |           | 1         | 3         | 4         |           |          |           |           |                  | 5          | 5          | 10  |     |           | 2         | 2         |           |           |           |           | 1         | 1         | 3         | 3          | 6          | 8          | 8          | 16         |            |
|              | 28   | INGENIERÍA AGROFORESTAL               |                 |           |     |     |           |           |           |           |           |          |           |           |                  |            |            |     |     |           |           |           |           |           |           |           |           |           |           |            |            |            |            |            |            |
| FCEB         | 2    | BIOLOGÍA                              | 2               | 4         |     |     | 1         | 4         | 4         |           | 1         |          |           |           | 8                | 8          | 16         |     |     | 5         | 1         |           |           | 2         | 2         | 2         | 3         | 3         | 12        | 6          | 18         | 20         | 14         | 34         |            |
| FCE          | 3    | EDUCACIÓN INICIAL                     |                 |           |     |     |           |           |           |           |           |          |           |           | 6                |            | 6          |     |     | 1         |           |           | 1         |           |           | 2         |           | 4         |           | 4          | 10         |            | 10         |            |            |
|              | 4    | EDUCACIÓN PRIMARIA                    |                 |           |     |     |           |           |           | 2         |           |          |           |           | 2                |            | 2          |     |     | 3         |           |           | 3         | 1         |           | 10        |           | 16        | 1         | 17         | 18         | 1          | 19         |            |            |
|              | 5    | EDUCACIÓN SECUNDARIA                  |                 |           |     |     |           |           | 3         | 1         | 1         |          |           |           | 4                | 1          | 5          |     |     | 2         | 2         | 2         | 2         |           |           | 1         | 4         | 5         | 8         | 13         | 9          | 9          | 18         |            |            |
|              | 6    | EDUCACIÓN FÍSICA                      |                 |           |     |     |           | 1         | 4         |           |           |          |           |           | 1                | 4          | 5          |     |     | 1         | 1         |           |           |           |           | 2         | 3         | 3         | 4         | 7          | 4          | 8          | 12         |            |            |
| FCS          | 14   | ENFERMERÍA                            | 14              | 2         |     |     | 1         | 4         |           |           | 2         |          |           |           | 21               | 2          | 23         |     |     | 10        | 2         | 2         | 3         | 2         |           | 8         |           | 6         | 1         | 28         | 6          | 34         | 49         | 8          | 57         |
|              | 18   | OBSTETRICIA                           | 32              | 4         |     |     |           |           |           |           | 8         | 1        |           |           | 40               | 5          | 45         |     |     |           |           | 8         | 2         |           | 3         | 4         | 4         |           | 16        | 5          | 21         | 56         | 10         | 66         |            |
|              | 20   | FARMACIA Y BIOQUÍMICA                 | 6               | 1         |     |     | 1         | 1         |           |           | 1         |          |           |           | 7                | 3          | 10         |     |     | 10        | 1         | 2         | 1         | 4         | 3         | 1         | 1         |           | 17        | 6          | 23         | 24         | 9          | 33         |            |
|              | 29   | MEDICINA HUMANA                       |                 |           |     |     |           |           |           |           |           |          |           |           |                  |            |            |     |     |           |           |           |           |           |           |           |           |           |           |            |            |            |            |            |            |
| FCEAC        | 7    | ADMINISTRACIÓN DE EMPRESAS            | 1               |           |     |     | 10        | 10        | 1         | 2         | 1         | 2        |           | 2         | 13               | 16         | 29         |     |     |           |           |           |           |           | 2         |           |           | 1         | 2         | 3          | 14         | 18         | 32         |            |            |
|              | 8    | CONTABILIDAD Y AUDITORÍA              |                 |           |     |     |           |           |           |           |           |          |           |           |                  |            |            |     |     |           |           |           |           | 7         | 5         | 1         | 2         | 1         | 9         | 7          | 16         | 9          | 7          | 16         |            |
|              | 9    | ECONOMÍA                              |                 |           |     |     |           |           |           | 1         | 2         | 1        | 1         |           | 2                | 3          | 5          |     |     |           |           |           |           | 2         |           |           |           | 2         |           | 2          | 4          | 3          | 7          |            |            |
| FCS          | 10   | ANTROPOLOGÍA SOCIAL                   |                 |           |     |     | 1         | 1         |           |           |           |          | 2         | 1         | 3                | 4          |            |     |     |           |           |           | 2         | 1         | 5         | 1         | 1         | 2         | 8         | 10         | 3          | 11         | 14         |            |            |
|              | 11   | ARQUEOLOGÍA E HISTORIA                |                 |           |     |     |           | 1         |           |           |           |          |           |           | 1                | 1          |            |     |     |           | 1         |           |           |           |           | 1         | 1         | 3         | 3         |            | 4          | 4          |            |            |            |
|              | 12   | TRABAJO SOCIAL                        |                 |           |     |     | 2         |           |           |           |           |          |           |           | 2                | 2          |            |     |     | 2         |           | 1         |           |           |           | 1         |           | 4         |           | 4          | 6          |            | 6          |            |            |
|              | 23   | CIENCIAS DE LA COMUNICACIÓN           | 1               | 3         |     |     |           |           |           |           |           |          |           |           | 1                | 3          | 4          |     |     |           |           |           | 1         | 21        | 17        | 3         | 2         | 26        | 18        | 44         | 27         | 21         | 48         |            |            |
| FDCP         | 13   | DERECHO                               | 2               | 2         |     |     |           |           |           | 2         |           |          |           |           | 2                | 4          | 6          |     |     | 1         |           |           | 2         | 3         |           | 5         | 3         | 8         | 6         | 14         | 10         | 10         | 20         |            |            |
| FIMCG        | 15   | INGENIERÍA DE MINAS                   |                 | 2         |     |     |           | 1         |           |           |           | 3        |           |           | 6                | 6          |            |     |     | 1         | 4         |           |           | 1         | 1         |           | 2         | 1         | 8         | 9          | 1          | 14         | 15         |            |            |
|              | 16   | INGENIERÍA CIVIL                      |                 | 3         |     |     | 1         |           |           |           | 1         |          | 1         | 4         | 5                |            |            |     |     | 1         |           | 1         |           | 4         | 3         |           | 7         | 1         | 15        | 16         | 2          | 19         | 21         |            |            |
|              | 26   | CIENCIAS FÍSICO-MATEMÁTICAS           |                 |           |     |     |           | 2         |           |           |           |          |           |           | 2                | 2          |            |     |     |           |           |           |           |           |           | 1         |           | 1         | 1         | 1          |            | 3          | 3          |            |            |
|              | 27   | INGENIERÍA DE SISTEMAS                |                 |           |     |     | 1         | 3         |           |           | 1         | 1        |           | 2         | 4                | 6          |            |     |     |           | 3         |           |           | 1         | 1         | 1         | 1         | 1         | 5         | 6          | 3          | 9          | 12         |            |            |
| FIQM         | 17   | INGENIERÍA QUÍMICA                    |                 | 1         |     |     | 1         | 2         |           |           |           |          |           | 1         | 3                | 4          |            |     |     | 1         | 4         |           | 3         | 1         |           | 2         | 1         | 6         | 6         | 12         | 7          | 9          | 16         |            |            |
|              | 19   | INGENIERÍA EN INDUSTRIAS ALIMENTARIAS |                 |           |     |     |           | 1         |           |           |           |          |           |           | 1                | 1          |            |     |     |           |           |           |           | 2         | 1         |           | 2         | 2         | 3         | 5          | 2          | 4          | 6          |            |            |
|              | 22   | INGENIERÍA AGROINDUSTRIAL             |                 | 1         |     |     | 2         |           |           |           |           |          |           |           | 2                | 1          | 3          |     |     | 1         | 3         |           | 2         | 1         |           |           |           | 3         | 4         | 7          | 5          | 5          | 10         |            |            |
| <b>Total</b> |      |                                       | <b>58</b>       | <b>40</b> |     |     | <b>12</b> | <b>16</b> | <b>25</b> | <b>26</b> | <b>14</b> | <b>7</b> | <b>13</b> | <b>14</b> | <b>122</b>       | <b>103</b> | <b>225</b> |     |     | <b>42</b> | <b>34</b> | <b>17</b> | <b>14</b> | <b>53</b> | <b>54</b> | <b>18</b> | <b>11</b> | <b>45</b> | <b>31</b> | <b>175</b> | <b>144</b> | <b>319</b> | <b>297</b> | <b>247</b> | <b>544</b> |

Fuente: Resoluciones Emitidas por la Oficina de Secretaría General

Relación de Titulados aprobados por el Consejo Universitario hasta el 31 de Diciembre de 2015

TITULADOS\_2015





**GRADUADOS Y TITULADOS 2014**  
**POR FACULTADES, ESCUELAS PROFESIONALES Y GENERO**

| FACULTAD   | CÓDIGO | ESCUELAS PROFESIONALES                | GRADUADOS - 2014 |            |            | TITULADOS - 2014 |            |            |
|--|--------|---------------------------------------|------------------|------------|------------|------------------|------------|------------|
|  |        |                                       | mujer            | varón      | total      | mujer            | varón      | total      |
| CIENCIAS AGRARIAS                                | 1      | AGRONOMÍA                             | 7                | 49         | 56         | 15               | 43         | 58         |
|  | 21     | INGENIERÍA AGRÍCOLA                   | 3                | 29         | 32         | 1                | 11         | 12         |
|  |        | INGENIERÍA RURAL                      |                  | 1          | 1          |                  |            |            |
|  | 24     | MEDICINA VETERINARIA                  | 8                | 14         | 22         | 19               | 14         | 33         |
| CIENCIAS BIOLÓGICAS                              | 2      | BIOLOGÍA                              | 20               | 10         | 30         | 19               | 13         | 32         |
|  | 20     | FARMACIA Y BIOQUÍMICA                 | 35               | 20         | 55         | 19               | 13         | 32         |
| CIENCIAS DE LA EDUCACION                         | 3      | EDUCACIÓN INICIAL                     | 11               |            | 11         | 14               | 1          | 15         |
|  | 4      | EDUCACIÓN PRIMARIA                    | 26               | 14         | 40         | 16               | 7          | 23         |
|  | 5      | EDUCACIÓN SECUNDARIA                  | 10               | 20         | 30         | 30               | 28         | 58         |
|  | 6      | EDUCACIÓN FÍSICA                      | 4                | 6          | 10         | 9                | 14         | 23         |
| CIENCIAS ECONÓMICAS, ADMINISTRATIVAS Y CONTABLES | 7      | ADMINISTRACIÓN DE EMPRESAS            | 29               | 41         | 70         | 22               | 27         | 49         |
|  | 8      | CONTABILIDAD Y AUDITORÍA              | 21               | 23         | 44         | 19               | 8          | 27         |
|  | 9      | ECONOMÍA                              | 16               | 25         | 41         | 14               | 14         | 28         |
| CIENCIAS SOCIALES                                | 10     | ANTROPOLOGÍA SOCIAL                   | 21               | 25         | 46         | 2                | 8          | 10         |
|  | 11     | ARQUEOLOGÍA E HISTORIA                | 14               | 17         | 31         | 1                | 9          | 10         |
|  | 12     | TRABAJO SOCIAL                        | 18               | 4          | 22         | 3                | 1          | 4          |
|  | 23     | CIENCIAS DE LA COMUNICACIÓN           | 11               | 19         | 30         | 6                |            | 6          |
| DERECHO Y CIENCIAS POLÍTICAS                     | 13     | DERECHO                               | 21               | 20         | 41         | 4                | 8          | 12         |
| ENFERMERÍA                                       | 14     | ENFERMERÍA                            | 65               | 12         | 77         | 49               | 19         | 68         |
| INGENIERÍA DE MINAS, GEOLOGÍA Y CIVIL            | 15     | INGENIERÍA DE MINAS                   | 1                | 27         | 28         | 3                | 21         | 24         |
|  | 16     | INGENIERÍA CIVIL                      | 6                | 30         | 36         |                  | 8          | 8          |
|  | 26     | CIENCIAS FÍSICO-MATEMÁTICAS           | 1                | 6          | 7          |                  | 2          | 2          |
|  | 27     | INGENIERÍA DE SISTEMAS                | 6                | 27         | 33         | 3                | 9          | 12         |
| INGENIERÍA QUÍMICA Y METALURGIA                  | 17     | INGENIERÍA QUÍMICA                    | 3                | 12         | 15         | 3                | 9          | 12         |
|  | 19     | INGENIERÍA EN INDUSTRIAS ALIMENTARIAS | 23               | 17         | 40         | 7                | 16         | 23         |
|  | 22     | INGENIERÍA AGROINDUSTRIAL             | 5                | 16         | 21         | 4                | 17         | 21         |
| OBSTETRICIA                                      | 18     | OBSTETRICIA                           | 45               | 9          | 54         | 33               | 6          | 39         |
| <b>TOTAL</b>                                     |        |                                       | <b>430</b>       | <b>493</b> | <b>923</b> | <b>315</b>       | <b>326</b> | <b>641</b> |

Fuente: Secretaría General

GT\_2014





**GRADUADOS Y TITULADOS 2015**  
**POR FACULTADES, ESCUELAS PROFESIONALES Y GENERO**

| FACULTAD   | CÓDIGO | ESCUELA PROFESIONAL                   | GRADUADOS - 2015 |            |            | TITULADOS - 2015 |            |            |
|--|--------|---------------------------------------|------------------|------------|------------|------------------|------------|------------|
|  |        |                                       | mujer            | varón      | total      | mujer            | varón      | total      |
| CIENCIAS AGRARIAS                                | 1      | AGRONOMÍA                             | 8                | 25         | 33         | 6                | 34         | 40         |
|  | 21     | INGENIERÍA AGRÍCOLA                   | 5                | 30         | 35         |                  | 9          | 9          |
|  | 24     | MEDICINA VETERINARIA                  | 11               | 11         | 22         | 8                | 8          | 16         |
|  | 28     | INGENIERÍA AGROFORESTAL               | 1                | 7          | 8          |                  |            |            |
| CIENCIAS BIOLÓGICAS                              | 2      | BIOLOGÍA                              | 28               | 20         | 48         | 20               | 14         | 34         |
| CIENCIAS DE LA EDUCACION                         | 3      | EDUCACIÓN INICIAL                     | 17               |            | 17         | 10               |            | 10         |
|  | 4      | EDUCACIÓN PRIMARIA                    | 30               | 6          | 36         | 18               | 1          | 19         |
|  | 5      | EDUCACIÓN SECUNDARIA                  | 22               | 25         | 47         | 9                | 9          | 18         |
|  | 6      | EDUCACIÓN FÍSICA                      | 1                | 6          | 7          | 4                | 8          | 12         |
| CIENCIAS DE LA SALUD                             | 14     | ENFERMERÍA                            | 41               | 13         | 54         | 49               | 8          | 57         |
|  | 18     | OBSTETRICIA                           | 42               | 3          | 45         | 56               | 10         | 66         |
|  | 20     | FARMACIA Y BIOQUÍMICA                 | 10               | 16         | 26         | 24               | 9          | 33         |
|  | 29     | MEDICINA HUMANA                       |                  |            |            |                  |            |            |
| CIENCIAS ECONÓMICAS, ADMINISTRATIVAS Y CONTABLES | 7      | ADMINISTRACIÓN DE EMPRESAS            | 14               | 15         | 29         | 14               | 18         | 32         |
|  | 8      | CONTABILIDAD Y AUDITORÍA              | 44               | 32         | 76         | 9                | 7          | 16         |
|  | 9      | ECONOMÍA                              | 17               | 21         | 38         | 4                | 3          | 7          |
| CIENCIAS SOCIALES                                | 10     | ANTROPOLOGÍA SOCIAL                   | 18               | 33         | 51         | 3                | 11         | 14         |
|  | 11     | ARQUEOLOGÍA E HISTORIA                | 11               | 21         | 32         |                  | 4          | 4          |
|  | 12     | TRABAJO SOCIAL                        | 45               | 6          | 51         | 6                |            | 6          |
|  | 23     | CIENCIAS DE LA COMUNICACIÓN           | 21               | 19         | 40         | 27               | 21         | 48         |
| DERECHO Y CIENCIAS POLÍTICAS                     | 13     | DERECHO                               | 38               | 43         | 81         | 10               | 10         | 20         |
| INGENIERIA DE MINAS, GEOLOGIA Y CIVIL            | 15     | INGENIERÍA DE MINAS                   | 2                | 14         | 16         | 1                | 14         | 15         |
|  | 16     | INGENIERÍA CIVIL                      | 4                | 42         | 46         | 2                | 19         | 21         |
|  | 26     | CIENCIAS FÍSICO-MATEMÁTICAS           | 2                | 3          | 5          |                  | 3          | 3          |
|  | 27     | INGENIERÍA DE SISTEMAS                | 6                | 19         | 25         | 3                | 9          | 12         |
| INGENIERIA QUIMICA Y METALURGIA                  | 17     | INGENIERÍA QUÍMICA                    | 3                | 7          | 10         | 7                | 9          | 16         |
|  | 19     | INGENIERÍA EN INDUSTRIAS ALIMENTARIAS | 4                | 6          | 10         | 2                | 4          | 6          |
|  | 22     | INGENIERÍA AGROINDUSTRIAL             | 5                | 13         | 18         | 5                | 5          | 10         |
| <b>TOTAL</b>                                     |        |                                       | <b>450</b>       | <b>456</b> | <b>906</b> | <b>297</b>       | <b>247</b> | <b>544</b> |

Fuente: Secretaría General

GT\_2015





**GRADUADOS Y TITULADOS 2014**  
**POR FACULTADES Y GENERO**

| FACULTAD   | GRADUADOS  |            |            | TITULADOS  |            |            |
|--|------------|------------|------------|------------|------------|------------|
|  | Mujer      | Varón      | Total      | Mujer      | Varón      | Total      |
| CIENCIAS AGRARIAS                                | 18         | 93         | 111        | 35         | 68         | 103        |
| CIENCIAS BIOLÓGICAS                              | 55         | 30         | 85         | 38         | 26         | 64         |
| CIENCIAS DE LA EDUCACIÓN                         | 51         | 40         | 91         | 69         | 50         | 119        |
| CIENCIAS ECONÓMICAS, ADMINISTRATIVAS Y CONTABLES | 66         | 89         | 155        | 55         | 49         | 104        |
| CIENCIAS SOCIALES                                | 64         | 65         | 129        | 12         | 18         | 30         |
| DERECHO Y CIENCIAS POLÍTICAS                     | 21         | 20         | 41         | 4          | 8          | 12         |
| ENFERMERÍA                                       | 65         | 12         | 77         | 49         | 19         | 68         |
| INGENIERÍA DE MINAS, GEOLOGÍA Y CIVIL            | 14         | 90         | 104        | 6          | 40         | 46         |
| INGENIERÍA QUÍMICA Y METALÚRGIA                  | 31         | 45         | 76         | 14         | 42         | 56         |
| OBSTETRICIA                                      | 45         | 9          | 54         | 33         | 6          | 39         |
| <b>TOTAL</b>                                     | <b>430</b> | <b>493</b> | <b>923</b> | <b>315</b> | <b>326</b> | <b>641</b> |

Fuente: Secretaría General

BT\_2014\_FacSexo

**GRADUADOS 2014**

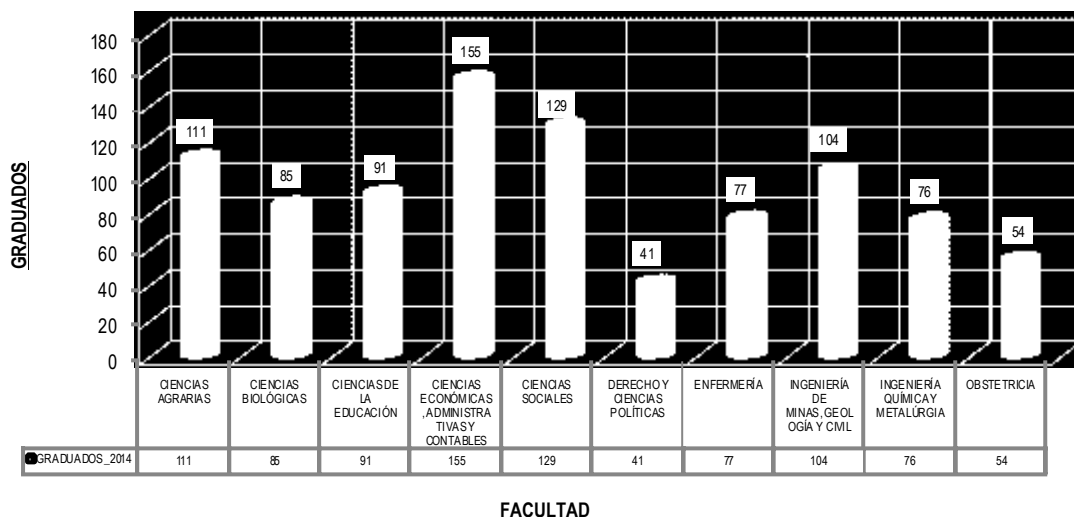

**TITULADOS 2014**

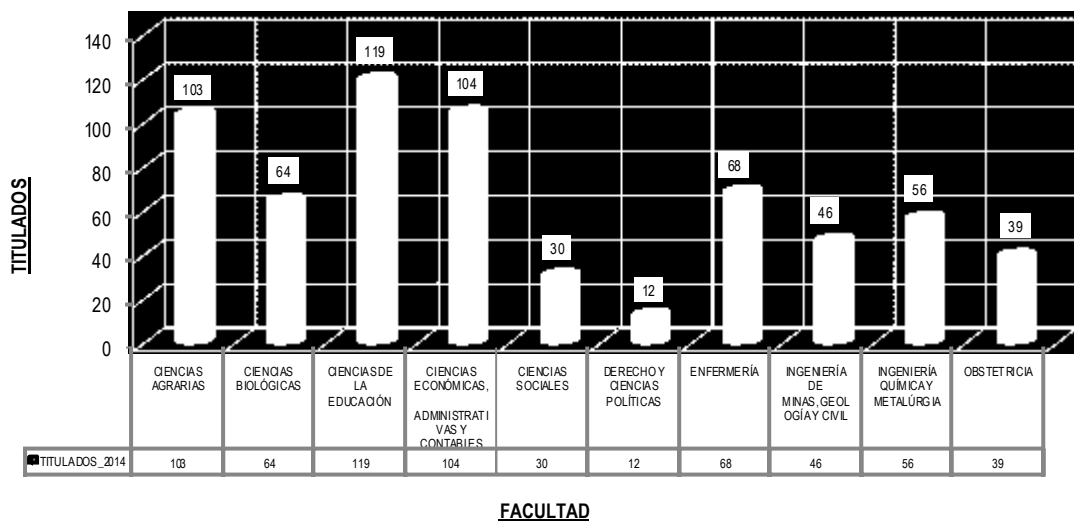



**GRADUADOS Y TITULADOS - 2015**  
**POR FACULTADES Y GENERO**

| FACULTAD   | GRADUADOS  |            |            | TITULADOS  |            |            |
|--|------------|------------|------------|------------|------------|------------|
|  | Mujer      | Varón      | Total      | Mujer      | Varón      | Total      |
| CIENCIAS AGRARIAS                                | 25         | 73         | 98         | 14         | 51         | 65         |
| CIENCIAS BIOLÓGICAS                              | 28         | 20         | 48         | 20         | 14         | 34         |
| CIENCIAS DE LA EDUCACIÓN                         | 70         | 37         | 107        | 41         | 18         | 59         |
| CIENCIAS DE LA SALUD                             | 93         | 32         | 125        | 129        | 27         | 156        |
| CIENCIAS ECONÓMICAS, ADMINISTRATIVAS Y CONTABLES | 75         | 68         | 143        | 27         | 28         | 55         |
| CIENCIAS SOCIALES                                | 95         | 79         | 174        | 36         | 36         | 72         |
| DERECHO Y CIENCIAS POLÍTICAS                     | 38         | 43         | 81         | 10         | 10         | 20         |
| INGENIERÍA DE MINAS, GEOLOGÍA Y CIVIL            | 14         | 78         | 92         | 6          | 45         | 51         |
| INGENIERÍA QUÍMICA Y METALÚRGIA                  | 12         | 26         | 38         | 14         | 18         | 32         |
| <b>TOTAL</b>                                     | <b>450</b> | <b>456</b> | <b>906</b> | <b>297</b> | <b>247</b> | <b>544</b> |

Fuente: Secretaría General

BT\_2015\_FacSexo

**GRADUADOS - 2015**

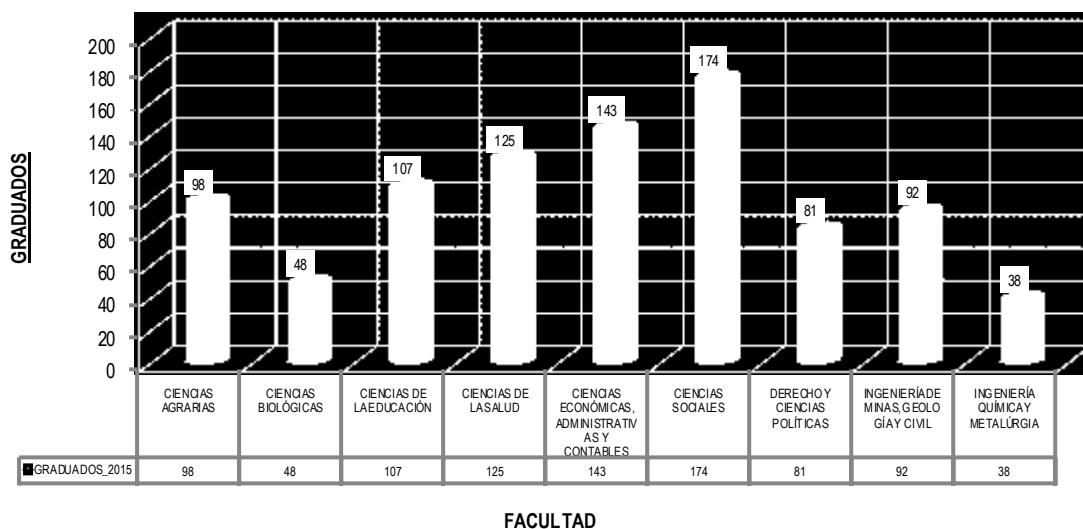

**TITULADOS - 2015**

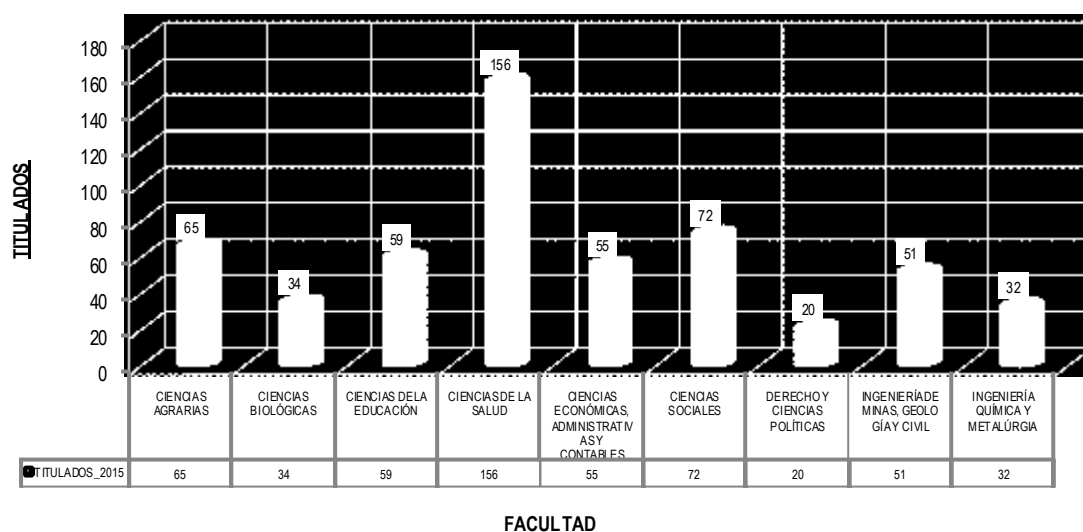



**(%) GRADUADOS - 2014**  
**POR SEMESTRE Y GENERO**

| FACULTAD     | CÓDIGO | ESCUELA PROFESIONAL                   | MUJER      |            |            |               | VARÓN      |            |            |               | GRADUADOS  |            |            |                |
|--------------|--------|---------------------------------------|------------|------------|------------|---------------|------------|------------|------------|---------------|------------|------------|------------|----------------|
|              |        |                                       | I          | II         | Total      | %             | I          | II         | Total      | %             | I          | II         | Total      | %              |
| FCA          | 1      | AGRONOMÍA                             | 1          | 6          | 7          | 12,50%        | 12         | 37         | 49         | 87,50%        | 13         | 43         | 56         | 6,07%          |
|              | 21     | INGENIERÍA AGRÍCOLA                   | 1          | 2          | 3          | 9,38%         | 5          | 24         | 29         | 90,63%        | 6          | 26         | 32         | 3,47%          |
|              |        | INGENIERÍA RURAL (*)                  |            |            |            | 0,00%         |            | 1          | 1          | 100,00%       |            | 1          | 1          | 0,11%          |
|              | 24     | MEDICINA VETERINARIA                  | 3          | 5          | 8          | 36,36%        | 4          | 10         | 14         | 63,64%        | 7          | 15         | 22         | 2,38%          |
| FCB          | 2      | BIOLOGÍA                              | 4          | 16         | 20         | 66,67%        | 4          | 6          | 10         | 33,33%        | 8          | 22         | 30         | 3,25%          |
|              | 20     | FARMACIA Y BIOQUÍMICA                 | 6          | 29         | 35         | 63,64%        | 5          | 15         | 20         | 36,36%        | 11         | 44         | 55         | 5,96%          |
| FCE          | 3      | EDUCACIÓN INICIAL                     | 4          | 7          | 11         | 100,00%       |            |            |            | 0,00%         | 4          | 7          | 11         | 1,19%          |
|              | 4      | EDUCACIÓN PRIMARIA                    | 5          | 21         | 26         | 65,00%        | 2          | 12         | 14         | 35,00%        | 7          | 33         | 40         | 4,33%          |
|              | 5      | EDUCACIÓN SECUNDARIA                  | 3          | 7          | 10         | 33,33%        | 6          | 14         | 20         | 66,67%        | 9          | 21         | 30         | 3,25%          |
|              | 6      | EDUCACIÓN FÍSICA                      | 2          | 2          | 4          | 40,00%        | 3          | 3          | 6          | 60,00%        | 5          | 5          | 10         | 1,08%          |
| FCEAC        | 7      | ADMINISTRACIÓN DE EMPRESAS            | 15         | 14         | 29         | 41,43%        | 17         | 24         | 41         | 58,57%        | 32         | 38         | 70         | 7,58%          |
|              | 8      | CONTABILIDAD Y AUDITORÍA              | 12         | 9          | 21         | 47,73%        | 12         | 11         | 23         | 52,27%        | 24         | 20         | 44         | 4,77%          |
|              | 9      | ECONOMÍA                              | 5          | 11         | 16         | 39,02%        | 12         | 13         | 25         | 60,98%        | 17         | 24         | 41         | 4,44%          |
| FCS          | 10     | ANTROPOLOGÍA SOCIAL                   | 5          | 16         | 21         | 45,65%        | 8          | 17         | 25         | 54,35%        | 13         | 33         | 46         | 4,98%          |
|              | 11     | ARQUEOLOGÍA E HISTORIA                | 2          | 12         | 14         | 45,16%        | 4          | 13         | 17         | 54,84%        | 6          | 25         | 31         | 3,36%          |
|              | 12     | TRABAJO SOCIAL                        | 9          | 9          | 18         | 81,82%        |            | 4          | 4          | 18,18%        | 9          | 13         | 22         | 2,38%          |
|              | 23     | CIENCIAS DE LA COMUNICACIÓN           | 1          | 10         | 11         | 36,67%        | 6          | 13         | 19         | 63,33%        | 7          | 23         | 30         | 3,25%          |
| FDCP         | 13     | DERECHO                               | 8          | 13         | 21         | 51,22%        | 10         | 10         | 20         | 48,78%        | 18         | 23         | 41         | 4,44%          |
| FENF         | 14     | ENFERMERÍA                            | 36         | 29         | 65         | 84,42%        | 6          | 6          | 12         | 15,58%        | 42         | 35         | 77         | 8,34%          |
| FIMCG        | 15     | INGENIERÍA DE MINAS                   |            | 1          | 1          | 3,57%         | 11         | 16         | 27         | 96,43%        | 11         | 17         | 28         | 3,03%          |
|              | 16     | INGENIERÍA CIVIL                      | 1          | 5          | 6          | 16,67%        | 16         | 14         | 30         | 83,33%        | 17         | 19         | 36         | 3,90%          |
|              | 26     | CIENCIAS FÍSICO-MATEMÁTICAS           | 1          |            | 1          | 14,29%        | 1          | 5          | 6          | 85,71%        | 2          | 5          | 7          | 0,76%          |
|              | 27     | INGENIERÍA DE SISTEMAS                | 4          | 2          | 6          | 18,18%        | 9          | 18         | 27         | 81,82%        | 13         | 20         | 33         | 3,58%          |
| FIQM         | 17     | INGENIERÍA QUÍMICA                    |            | 3          | 3          | 20,00%        | 4          | 8          | 12         | 80,00%        | 4          | 11         | 15         | 1,63%          |
|              | 19     | INGENIERÍA EN INDUSTRIAS ALIMENTARIAS | 8          | 15         | 23         | 57,50%        | 4          | 13         | 17         | 42,50%        | 12         | 28         | 40         | 4,33%          |
|              | 22     | INGENIERÍA AGROINDUSTRIAL             | 3          | 2          | 5          | 23,81%        | 9          | 7          | 16         | 76,19%        | 12         | 9          | 21         | 2,28%          |
| FOB          | 18     | OBSTETRICIA                           | 1          | 44         | 45         | 83,33%        | 1          | 8          | 9          | 16,67%        | 2          | 52         | 54         | 5,85%          |
| <b>TOTAL</b> |        |                                       | <b>140</b> | <b>290</b> | <b>430</b> | <b>46,59%</b> | <b>171</b> | <b>322</b> | <b>493</b> | <b>53,41%</b> | <b>311</b> | <b>612</b> | <b>923</b> | <b>100,00%</b> |

Fuente: Secretaría General

%BACHILLER\_2014

(\*) AHORA ES INGENIERÍA AGRÍCOLA

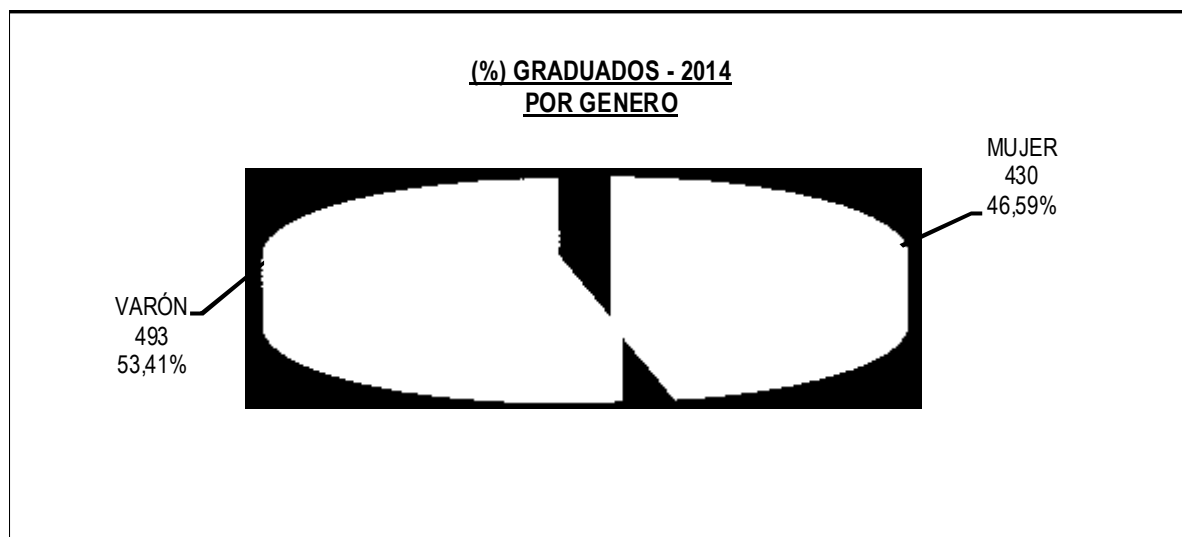



**(%) GRADUADOS - 2015**  
**POR SEMESTRE Y GENERO**

| FACULTAD     | CÓDIGO | ESCUELA PROFESIONAL                   | MUJER      |            |            |               | VARÓN      |            |            |               | GRADUADOS  |            |            |                |
|--------------|--------|---------------------------------------|------------|------------|------------|---------------|------------|------------|------------|---------------|------------|------------|------------|----------------|
|              |        |                                       | I          | II         | Total      | %             | I          | II         | Total      | %             | I          | II         | Total      | %              |
| FCA          | 1      | AGRONOMÍA                             | 5          | 3          | 8          | 24,24%        | 10         | 15         | 25         | 75,76%        | 15         | 18         | 33         | 3,64%          |
|              | 21     | INGENIERÍA AGRÍCOLA                   | 2          | 3          | 5          | 14,29%        | 9          | 21         | 30         | 85,71%        | 11         | 24         | 35         | 3,86%          |
|              | 24     | MEDICINA VETERINARIA                  | 8          | 3          | 11         | 50,00%        | 8          | 3          | 11         | 50,00%        | 16         | 6          | 22         | 2,43%          |
|              | 28     | INGENIERÍA AGROFORESTAL               |            | 1          | 1          | 12,50%        |            | 7          | 7          | 87,50%        |            | 8          | 8          | 0,88%          |
| FCEB         | 2      | BIOLOGÍA                              | 17         | 11         | 28         | 58,33%        | 10         | 10         | 20         | 41,67%        | 27         | 21         | 48         | 5,30%          |
| FCE          | 3      | EDUCACIÓN INICIAL                     | 2          | 15         | 17         | 100,00%       |            |            |            | 0,00%         | 2          | 15         | 17         | 1,88%          |
|              | 4      | EDUCACIÓN PRIMARIA                    | 17         | 13         | 30         | 83,33%        | 2          | 4          | 6          | 16,67%        | 19         | 17         | 36         | 3,97%          |
|              | 5      | EDUCACIÓN SECUNDARIA                  | 15         | 7          | 22         | 46,81%        | 10         | 15         | 25         | 53,19%        | 25         | 22         | 47         | 5,19%          |
|              | 6      | EDUCACIÓN FÍSICA                      |            | 1          | 1          | 14,29%        | 1          | 5          | 6          | 85,71%        | 1          | 6          | 7          | 0,77%          |
| FCS          | 14     | ENFERMERÍA                            | 31         | 10         | 41         | 75,93%        | 8          | 5          | 13         | 24,07%        | 39         | 15         | 54         | 5,96%          |
|              | 18     | OBSTETRICIA                           | 2          | 40         | 42         | 93,33%        |            | 3          | 3          | 6,67%         | 2          | 43         | 45         | 4,97%          |
|              | 20     | FARMACIA Y BIOQUÍMICA                 | 2          | 8          | 10         | 38,46%        | 5          | 11         | 16         | 61,54%        | 7          | 19         | 26         | 2,87%          |
|              | 29     | MEDICINA HUMANA                       |            |            |            |               |            |            |            |               |            |            |            | 0,00%          |
| FCEAC        | 7      | ADMINISTRACIÓN DE EMPRESAS            | 6          | 8          | 14         | 48,28%        | 5          | 10         | 15         | 51,72%        | 11         | 18         | 29         | 3,20%          |
|              | 8      | CONTABILIDAD Y AUDITORÍA              | 11         | 33         | 44         | 57,89%        | 10         | 22         | 32         | 42,11%        | 21         | 55         | 76         | 8,39%          |
|              | 9      | ECONOMÍA                              | 9          | 8          | 17         | 44,74%        | 8          | 13         | 21         | 55,26%        | 17         | 21         | 38         | 4,19%          |
| FCS          | 10     | ANTROPOLOGÍA SOCIAL                   | 7          | 11         | 18         | 35,29%        | 14         | 19         | 33         | 64,71%        | 21         | 30         | 51         | 5,63%          |
|              | 11     | ARQUEOLOGÍA E HISTORIA                | 4          | 7          | 11         | 34,38%        | 8          | 13         | 21         | 65,63%        | 12         | 20         | 32         | 3,53%          |
|              | 12     | TRABAJO SOCIAL                        | 32         | 13         | 45         | 88,24%        | 3          | 3          | 6          | 11,76%        | 35         | 16         | 51         | 5,63%          |
|              | 23     | CIENCIAS DE LA COMUNICACIÓN           | 14         | 7          | 21         | 52,50%        | 12         | 7          | 19         | 47,50%        | 26         | 14         | 40         | 4,42%          |
| FDCP         | 13     | DERECHO                               | 21         | 17         | 38         | 46,91%        | 25         | 18         | 43         | 53,09%        | 46         | 35         | 81         | 8,94%          |
| FIMCG        | 15     | INGENIERÍA DE MINAS                   |            | 2          | 2          | 12,50%        | 3          | 11         | 14         | 87,50%        | 3          | 13         | 16         | 1,77%          |
|              | 16     | INGENIERÍA CIVIL                      | 2          | 2          | 4          | 8,70%         | 19         | 23         | 42         | 91,30%        | 21         | 25         | 46         | 5,08%          |
|              | 26     | CIENCIAS FÍSICO-MATEMÁTICAS           |            | 2          | 2          | 40,00%        |            | 3          | 3          | 60,00%        |            | 5          | 5          | 0,55%          |
|              | 27     | INGENIERÍA DE SISTEMAS                | 4          | 2          | 6          | 24,00%        | 11         | 8          | 19         | 76,00%        | 15         | 10         | 25         | 2,76%          |
| FIQM         | 17     | INGENIERÍA QUÍMICA                    |            | 3          | 3          | 30,00%        | 2          | 5          | 7          | 70,00%        | 2          | 8          | 10         | 1,10%          |
|              | 19     | INGENIERÍA EN INDUSTRIAS ALIMENTARIAS |            | 4          | 4          | 40,00%        | 1          | 5          | 6          | 60,00%        | 1          | 9          | 10         | 1,10%          |
|              | 22     | INGENIERÍA AGROINDUSTRIAL             |            | 5          | 5          | 27,78%        | 2          | 11         | 13         | 72,22%        | 2          | 16         | 18         | 1,99%          |
| <b>TOTAL</b> |        |                                       | <b>211</b> | <b>239</b> | <b>450</b> | <b>49,67%</b> | <b>186</b> | <b>270</b> | <b>456</b> | <b>50,33%</b> | <b>397</b> | <b>509</b> | <b>906</b> | <b>100,00%</b> |

Fuente: Secretaría General

%BACHILLER\_2015







**(%) TITULADOS - 2014**  
**POR SEMESTRE Y GENERO**

| FACULTAD     | CODIGO | ESCUELA PROFESIONAL                   | MUJER      |            |            |               | VARÓN     |            |            |               | TITULADOS  |            |            |                |
|--------------|--------|---------------------------------------|------------|------------|------------|---------------|-----------|------------|------------|---------------|------------|------------|------------|----------------|
|              |        |                                       | I          | II         | Total      | %             | I         | II         | Total      | %             | I          | II         | Total      | %              |
| FCA          | 1      | AGRONOMÍA                             | 5          | 10         | 15         | 25,86%        | 14        | 29         | 43         | 74,14%        | 19         | 39         | 58         | 9,05%          |
|              | 21     | INGENIERÍA AGRÍCOLA                   | 1          |            | 1          | 8,33%         | 5         | 6          | 11         | 91,67%        | 6          | 6          | 12         | 1,87%          |
|              |        | INGENIERÍA RURAL (*)                  |            |            |            |               |           |            |            |               |            |            |            | 0,00%          |
|              | 24     | MEDICINA VETERINARIA                  | 7          | 12         | 19         | 57,58%        | 3         | 11         | 14         | 42,42%        | 10         | 23         | 33         | 5,15%          |
| FCB          | 2      | BIOLOGÍA                              | 12         | 7          | 19         | 59,38%        | 3         | 10         | 13         | 40,63%        | 15         | 17         | 32         | 4,99%          |
|              | 20     | FARMACIA Y BIOQUÍMICA                 | 1          | 18         | 19         | 59,38%        | 6         | 7          | 13         | 40,63%        | 7          | 25         | 32         | 4,99%          |
| FCE          | 3      | EDUCACIÓN INICIAL                     | 1          | 13         | 14         | 93,33%        |           | 1          | 1          | 6,67%         | 1          | 14         | 15         | 2,34%          |
|              | 4      | EDUCACIÓN PRIMARIA                    | 3          | 13         | 16         | 69,57%        | 3         | 4          | 7          | 30,43%        | 6          | 17         | 23         | 3,59%          |
|              | 5      | EDUCACIÓN SECUNDARIA                  | 3          | 27         | 30         | 51,72%        | 3         | 25         | 28         | 48,28%        | 6          | 52         | 58         | 9,05%          |
|              | 6      | EDUCACIÓN FÍSICA                      | 2          | 7          | 9          | 39,13%        | 3         | 11         | 14         | 60,87%        | 5          | 18         | 23         | 3,59%          |
| FCEAC        | 7      | ADMINISTRACIÓN DE EMPRESAS            | 6          | 16         | 22         | 44,90%        | 2         | 25         | 27         | 55,10%        | 8          | 41         | 49         | 7,64%          |
|              | 8      | CONTABILIDAD Y AUDITORÍA              | 4          | 15         | 19         | 70,37%        | 1         | 7          | 8          | 29,63%        | 5          | 22         | 27         | 4,21%          |
|              | 9      | ECONOMÍA                              | 6          | 8          | 14         | 50,00%        | 2         | 12         | 14         | 50,00%        | 8          | 20         | 28         | 4,37%          |
| FCS          | 10     | ANTROPOLOGÍA SOCIAL                   |            | 2          | 2          | 20,00%        | 5         | 3          | 8          | 80,00%        | 5          | 5          | 10         | 1,56%          |
|              | 11     | ARQUEOLOGÍA E HISTORIA                |            | 1          | 1          | 10,00%        | 2         | 7          | 9          | 90,00%        | 2          | 8          | 10         | 1,56%          |
|              | 12     | TRABAJO SOCIAL                        | 1          | 2          | 3          | 75,00%        |           | 1          | 1          | 25,00%        | 1          | 3          | 4          | 0,62%          |
|              | 23     | CIENCIAS DE LA COMUNICACIÓN           | 3          | 3          | 6          | 100,00%       |           |            |            | 0,00%         | 3          | 3          | 6          | 0,94%          |
| FDCP         | 13     | DERECHO                               | 1          | 3          | 4          | 33,33%        | 3         | 5          | 8          | 66,67%        | 4          | 8          | 12         | 1,87%          |
| FENF         | 14     | ENFERMERÍA                            | 19         | 30         | 49         | 72,06%        | 7         | 12         | 19         | 27,94%        | 26         | 42         | 68         | 10,61%         |
| FIMCG        | 15     | INGENIERÍA DE MINAS                   | 2          | 1          | 3          | 12,50%        | 11        | 10         | 21         | 87,50%        | 13         | 11         | 24         | 3,74%          |
|              | 16     | INGENIERÍA CIVIL                      |            |            |            | 0,00%         | 1         | 7          | 8          | 100,00%       | 1          | 7          | 8          | 1,25%          |
|              | 26     | CIENCIAS FÍSICO-MATEMÁTICAS           |            |            |            | 0,00%         |           | 2          | 2          | 100,00%       |            | 2          | 2          | 0,31%          |
|              | 27     | INGENIERÍA DE SISTEMAS                | 2          | 1          | 3          | 25,00%        | 3         | 6          | 9          | 75,00%        | 5          | 7          | 12         | 1,87%          |
| FIQM         | 17     | INGENIERÍA QUÍMICA                    | 2          | 1          | 3          | 25,00%        | 2         | 7          | 9          | 75,00%        | 4          | 8          | 12         | 1,87%          |
|              | 19     | INGENIERÍA EN INDUSTRIAS ALIMENTARIAS | 2          | 5          | 7          | 30,43%        | 8         | 8          | 16         | 69,57%        | 10         | 13         | 23         | 3,59%          |
|              | 22     | INGENIERÍA AGROINDUSTRIAL             | 2          | 2          | 4          | 19,05%        | 7         | 10         | 17         | 80,95%        | 9          | 12         | 21         | 3,28%          |
| FOB          | 18     | OBSTETRICIA                           | 30         | 3          | 33         | 84,62%        | 5         | 1          | 6          | 15,38%        | 35         | 4          | 39         | 6,08%          |
| <b>TOTAL</b> |        |                                       | <b>115</b> | <b>200</b> | <b>315</b> | <b>49,14%</b> | <b>99</b> | <b>227</b> | <b>326</b> | <b>50,86%</b> | <b>214</b> | <b>427</b> | <b>641</b> | <b>100,00%</b> |

Fuente: Secretaría General

%TITULADOS\_2014

(\*) AHORA ES INGENIERÍA AGRÍCOLA





**(%) TITULADOS - 2015**  
**POR SEMESTRE Y GENERO**

| FACULTAD     | Código | ESCUELA PROFESIONAL                   | MUJER      |            |            |               | VARÓN      |            |            |               | TITULADOS  |            |            |                |
|--------------|--------|---------------------------------------|------------|------------|------------|---------------|------------|------------|------------|---------------|------------|------------|------------|----------------|
|              |        |                                       | I          | II         | Total      | %             | I          | II         | Total      | %             | I          | II         | Total      | %              |
| FCA          | 1      | AGRONOMÍA                             | 1          | 5          | 6          | 15,00%        | 20         | 14         | 34         | 85,00%        | 21         | 19         | 40         | 7,35%          |
|              | 21     | INGENIERÍA AGRÍCOLA                   |            |            |            | 0,00%         | 4          | 5          | 9          | 100,00%       | 4          | 5          | 9          | 1,65%          |
|              | 24     | MEDICINA VETERINARIA                  | 5          | 3          | 8          | 50,00%        | 5          | 3          | 8          | 50,00%        | 10         | 6          | 16         | 2,94%          |
|              | 28     | INGENIERÍA AGROFORESTAL               |            |            |            |               |            |            |            |               |            |            |            | 0,00%          |
| FCEB         | 2      | BIOLOGÍA                              | 8          | 12         | 20         | 58,82%        | 8          | 6          | 14         | 41,18%        | 16         | 18         | 34         | 6,25%          |
| FCE          | 3      | EDUCACIÓN INICIAL                     | 6          | 4          | 10         | 100,00%       |            |            |            | 0,00%         | 6          | 4          | 10         | 1,84%          |
|              | 4      | EDUCACIÓN PRIMARIA                    | 2          | 16         | 18         | 94,74%        |            | 1          | 1          | 5,26%         | 2          | 17         | 19         | 3,49%          |
|              | 5      | EDUCACIÓN SECUNDARIA                  | 4          | 5          | 9          | 50,00%        | 1          | 8          | 9          | 50,00%        | 5          | 13         | 18         | 3,31%          |
|              | 6      | EDUCACIÓN FÍSICA                      | 1          | 3          | 4          | 33,33%        | 4          | 4          | 8          | 66,67%        | 5          | 7          | 12         | 2,21%          |
| FCS          | 14     | ENFERMERÍA                            | 21         | 28         | 49         | 85,96%        | 2          | 6          | 8          | 14,04%        | 23         | 34         | 57         | 10,48%         |
|              | 18     | OBSTETRICIA                           | 40         | 16         | 56         | 84,85%        | 5          | 5          | 10         | 15,15%        | 45         | 21         | 66         | 12,13%         |
|              | 20     | FARMACIA Y BIOQUÍMICA                 | 7          | 17         | 24         | 72,73%        | 3          | 6          | 9          | 27,27%        | 10         | 23         | 33         | 6,07%          |
|              | 29     | MEDICINA HUMANA                       |            |            |            |               |            |            |            |               |            |            |            | 0,00%          |
| FCEAC        | 7      | ADMINISTRACIÓN DE EMPRESAS            | 13         | 1          | 14         | 43,75%        | 16         | 2          | 18         | 56,25%        | 29         | 3          | 32         | 5,88%          |
|              | 8      | CONTABILIDAD Y AUDITORÍA              |            | 9          | 9          | 56,25%        |            | 7          | 7          | 43,75%        |            | 16         | 16         | 2,94%          |
|              | 9      | ECONOMÍA                              | 2          | 2          | 4          | 57,14%        | 3          |            | 3          | 42,86%        | 5          | 2          | 7          | 1,29%          |
| FCS          | 10     | ANTROPOLOGÍA SOCIAL                   | 1          | 2          | 3          | 21,43%        | 3          | 8          | 11         | 78,57%        | 4          | 10         | 14         | 2,57%          |
|              | 11     | ARQUEOLOGÍA E HISTORIA                |            |            |            | 0,00%         | 1          | 3          | 4          | 100,00%       | 1          | 3          | 4          | 0,74%          |
|              | 12     | TRABAJO SOCIAL                        | 2          | 4          | 6          | 100,00%       |            |            |            | 0,00%         | 2          | 4          | 6          | 1,10%          |
|              | 23     | CIENCIAS DE LA COMUNICACIÓN           | 1          | 26         | 27         | 56,25%        | 3          | 18         | 21         | 43,75%        | 4          | 44         | 48         | 8,82%          |
| FDCP         | 13     | DERECHO                               | 2          | 8          | 10         | 50,00%        | 4          | 6          | 10         | 50,00%        | 6          | 14         | 20         | 3,68%          |
| FIMCG        | 15     | INGENIERÍA DE MINAS                   |            | 1          | 1          | 6,67%         | 6          | 8          | 14         | 93,33%        | 6          | 9          | 15         | 2,76%          |
|              | 16     | INGENIERÍA CIVIL                      | 1          | 1          | 2          | 9,52%         | 4          | 15         | 19         | 90,48%        | 5          | 16         | 21         | 3,86%          |
|              | 26     | CIENCIAS FÍSICO-MATEMÁTICAS           |            |            |            | 0,00%         | 2          | 1          | 3          | 100,00%       | 2          | 1          | 3          | 0,55%          |
|              | 27     | INGENIERÍA DE SISTEMAS                | 2          | 1          | 3          | 25,00%        | 4          | 5          | 9          | 75,00%        | 6          | 6          | 12         | 2,21%          |
| FIQM         | 17     | INGENIERÍA QUÍMICA                    | 1          | 6          | 7          | 43,75%        | 3          | 6          | 9          | 56,25%        | 4          | 12         | 16         | 2,94%          |
|              | 19     | INGENIERÍA EN INDUSTRIAS ALIMENTARIAS |            | 2          | 2          | 33,33%        | 1          | 3          | 4          | 66,67%        | 1          | 5          | 6          | 1,10%          |
|              | 22     | INGENIERÍA AGROINDUSTRIAL             | 2          | 3          | 5          | 50,00%        | 1          | 4          | 5          | 50,00%        | 3          | 7          | 10         | 1,84%          |
| <b>TOTAL</b> |        |                                       | <b>122</b> | <b>175</b> | <b>297</b> | <b>54,60%</b> | <b>103</b> | <b>144</b> | <b>247</b> | <b>45,40%</b> | <b>225</b> | <b>319</b> | <b>544</b> | <b>100,00%</b> |

Fuente: Secretaría General

%TITULADOS\_2015

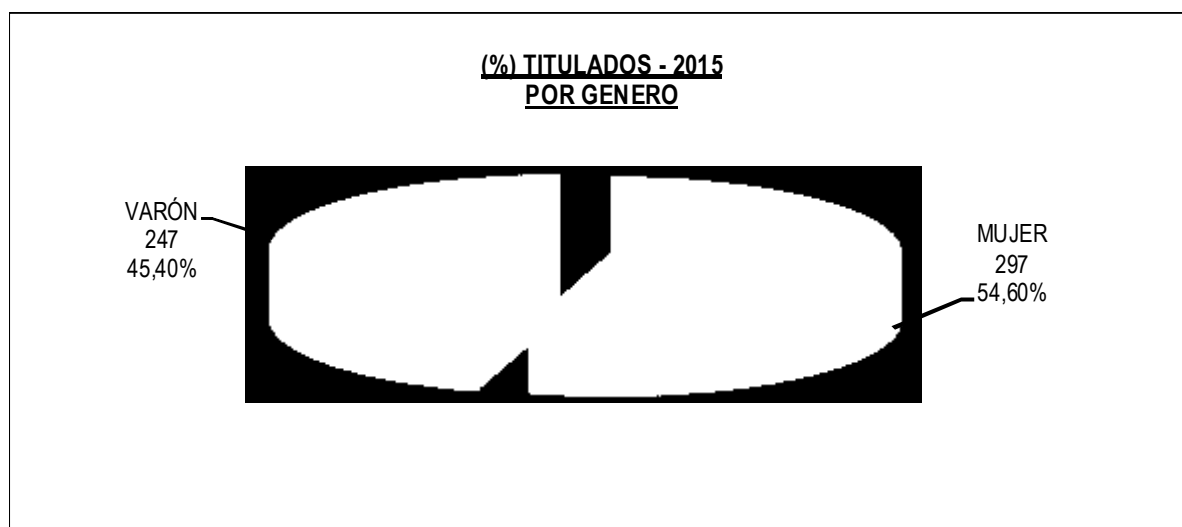



**GRADUADOS Y TITULADOS**  
**VARIACION PORCENTUAL 2014-2015**

| CÓDIGO | ESCUELA PROFESIONAL             | GRADUADOS  |            |                      | TITULADOS  |            |                      |
|--------|---------------------------------|------------|------------|----------------------|------------|------------|----------------------|
|        |                                 | 2014       | 2015       | Variación Porcentual | 2014       | 2015       | Variación Porcentual |
| 01     | AGRONOMÍA                       | 56         | 33         | -41,07%              | 58         | 40         | -31,03%              |
| 02     | BIOLOGÍA                        | 30         | 48         | 60,00%               | 32         | 34         | 6,25%                |
| 03     | EDUCACIÓN INICIAL               | 11         | 17         | 54,55%               | 15         | 10         | -33,33%              |
| 04     | EDUCACIÓN PRIMARIA              | 40         | 36         | -10,00%              | 23         | 19         | -17,39%              |
| 05     | EDUCACIÓN SECUNDARIA            | 30         | 47         | 56,67%               | 58         | 18         | -68,97%              |
| 06     | EDUCACIÓN FÍSICA                | 10         | 7          | -30,00%              | 23         | 12         | -47,83%              |
| 07     | ADMINISTRACIÓN DE EMPRESAS      | 70         | 29         | -58,57%              | 49         | 32         | -34,69%              |
| 08     | CONTABILIDAD Y AUDITORÍA        | 44         | 76         | 72,73%               | 27         | 16         | -40,74%              |
| 09     | ECONOMÍA                        | 41         | 38         | -7,32%               | 28         | 7          | -75,00%              |
| 10     | ANTROPOLOGÍA SOCIAL             | 46         | 51         | 10,87%               | 10         | 14         | 40,00%               |
| 11     | ARQUEOLOGÍA E HISTORIA          | 31         | 32         | 3,23%                | 10         | 4          | -60,00%              |
| 12     | SERVICIO SOCIAL                 | 22         | 51         | 131,82%              | 4          | 6          | 50,00%               |
| 13     | DERECHO                         | 41         | 81         | 97,56%               | 12         | 20         | 66,67%               |
| 14     | ENFERMERÍA                      | 77         | 54         | -29,87%              | 68         | 57         | -16,18%              |
| 15     | INGENIERÍA DE MINAS             | 28         | 16         | -42,86%              | 24         | 15         | -37,50%              |
| 16     | INGENIERÍA CIVIL                | 36         | 46         | 27,78%               | 8          | 21         | 162,50%              |
| 17     | INGENIERÍA QUÍMICA              | 15         | 10         | -33,33%              | 12         | 16         | 33,33%               |
| 18     | OBSTETRICIA                     | 54         | 45         | -16,67%              | 39         | 66         | 69,23%               |
| 19     | INGENIERÍA EN IND. ALIMENTARIAS | 40         | 10         | -75,00%              | 23         | 6          | -73,91%              |
| 20     | FARMACIA Y BIOQUÍMICA           | 55         | 26         | -52,73%              | 32         | 33         | 3,13%                |
| 21     | INGENIERÍA AGRÍCOLA             | 33         | 35         | 6,06%                | 12         | 9          | -25,00%              |
| 22     | INGENIERÍA AGROINDUSTRIAL       | 21         | 18         | -14,29%              | 21         | 10         | -52,38%              |
| 23     | CIENCIAS DE LA COMUNICACIÓN     | 30         | 40         | 33,33%               | 6          | 48         | 700,00%              |
| 24     | MEDICINA VETERINARIA            | 22         | 22         | 0,00%                | 33         | 16         | -51,52%              |
| 26     | CIENCIAS FÍSICO-MATEMÁTICAS     | 7          | 5          | -28,57%              | 2          | 3          | 50,00%               |
| 27     | INGENIERÍA DE SISTEMAS          | 33         | 25         | -24,24%              | 12         | 12         | 0,00%                |
| 28     | INGENIERÍA AGROFORESTAL         | 0          | 8          |                      |            |            |                      |
|        |                                 | <b>923</b> | <b>906</b> | <b>-1,84%</b>        | <b>641</b> | <b>544</b> | <b>-15,13%</b>       |

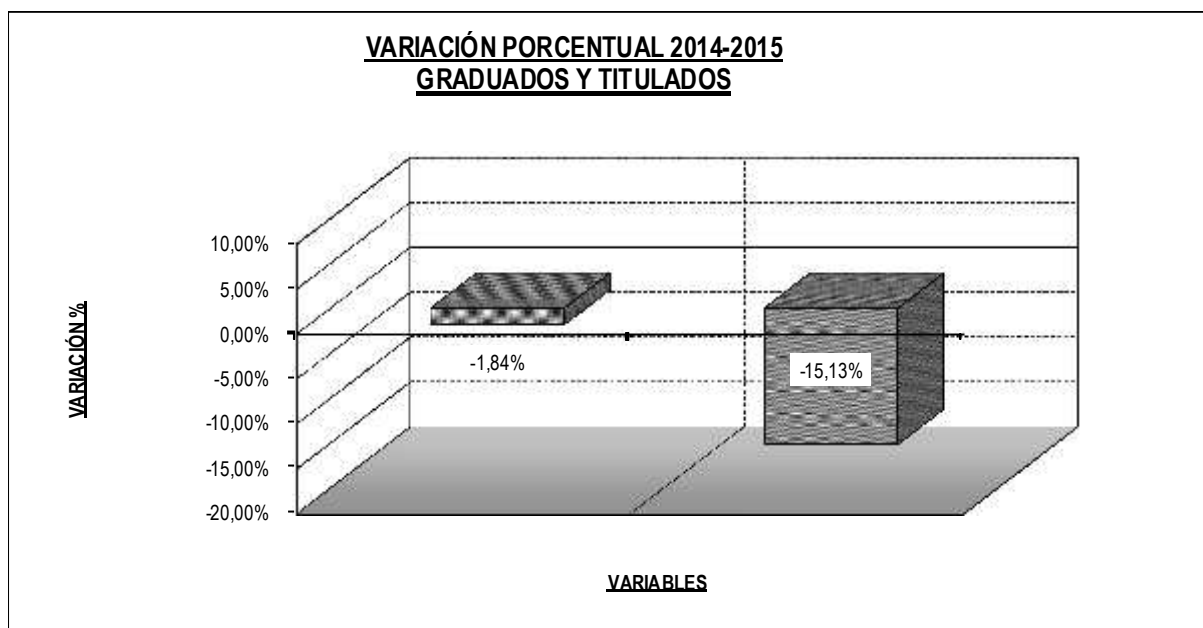



**VARIACIÓN PORCENTUAL DE GRADUADOS 2014-2015  
 POR ESCUELAS PROFESIONALES**

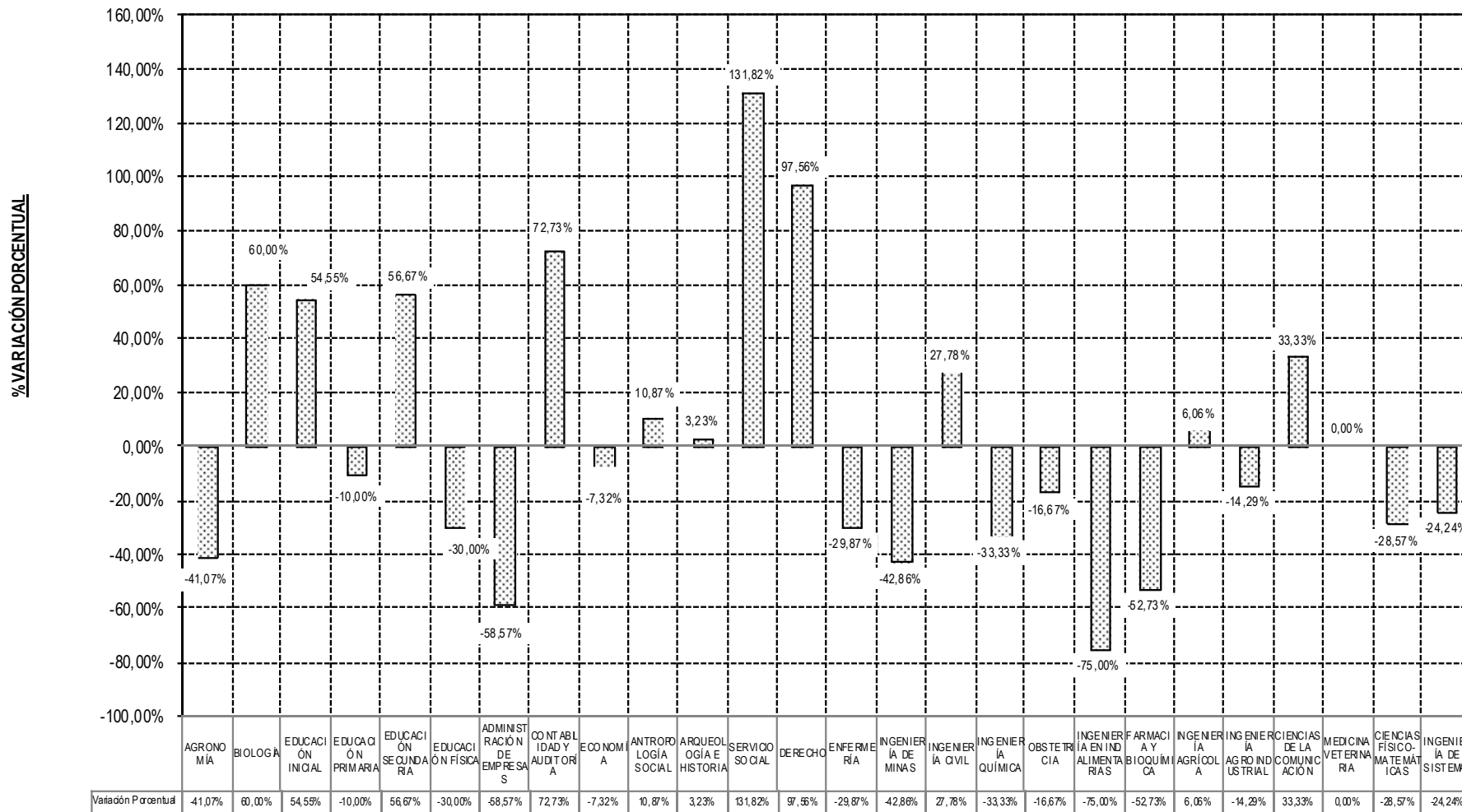

FACULTAD



**VARIACIÓN PORCENTUAL DE TITULADOS 2014-2015  
 POR ESCUELAS PROFESIONALES**

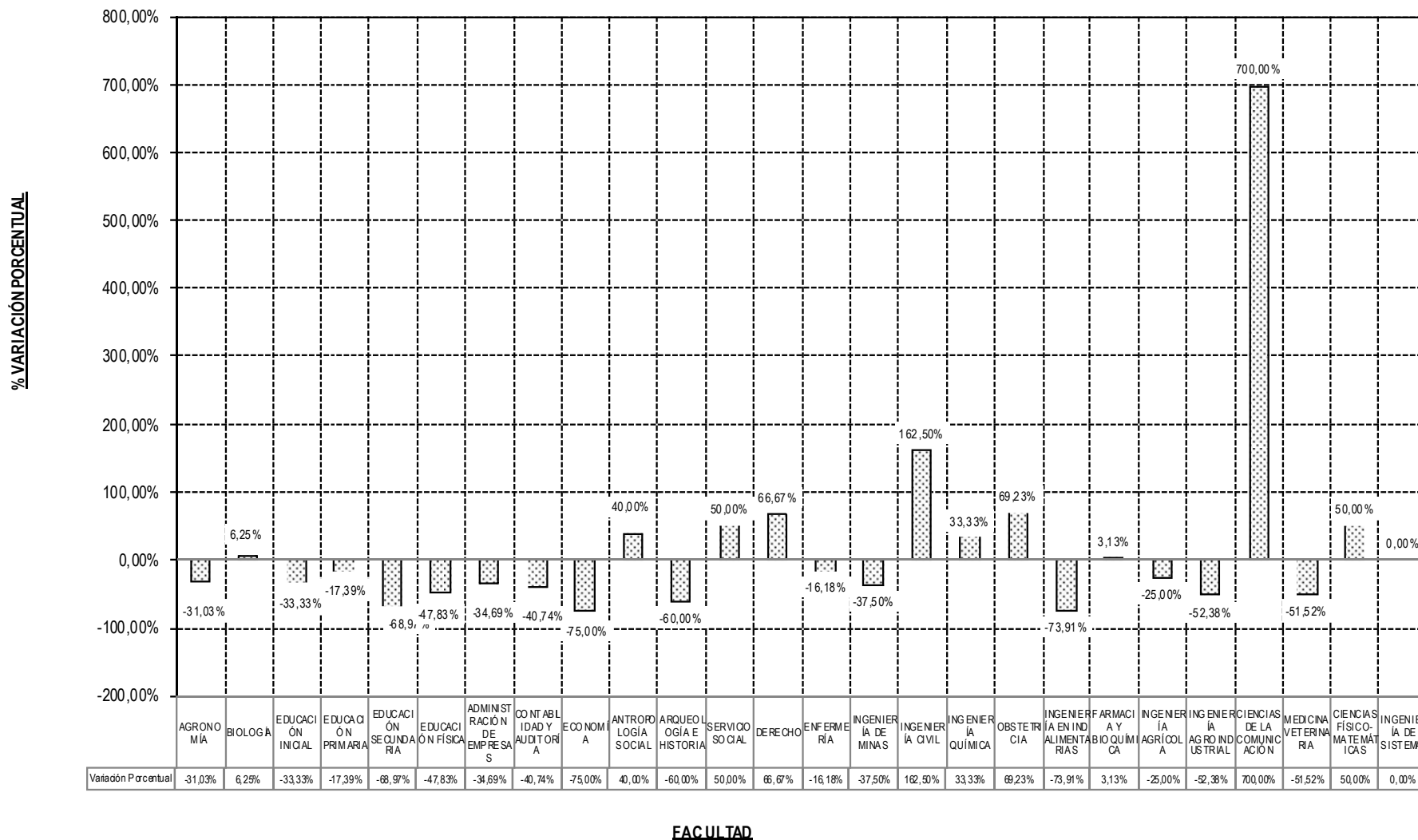

**GRADUADOS 1980 - 2015**  
**EVOLUCIÓN HISTÓRICA DE GRADUADOS POR ESCUELAS PROFESIONALES**

| Cód. | ESCUELA PROFESIONAL             | 1980       | 1981       | 1982       | 1983       | 1984       | 1985       | 1986       | 1987       | 1988       | 1989       | 1990       | 1991       | 1992       | 1993       | 1994       | 1995       | 1996       | 1997       | 1998       | 1999       | 2000       | 2001       | 2002       | 2003       | 2004       | 2005       | 2006       | 2007       | 2008       | 2009       | 2010       | 2011        | 2012        | 2013       | 2014       | 2015       | TOTAL        |     |
|------|---------------------------------|------------|------------|------------|------------|------------|------------|------------|------------|------------|------------|------------|------------|------------|------------|------------|------------|------------|------------|------------|------------|------------|------------|------------|------------|------------|------------|------------|------------|------------|------------|------------|-------------|-------------|------------|------------|------------|--------------|-----|
| 01   | AGRONOMÍA                       | 17         | 26         | 33         | 57         | 41         | 43         | 25         | 23         | 27         | 45         | 43         | 26         | 22         | 34         | 26         | 25         | 32         | 44         | 42         | 60         | 38         | 53         | 23         | 48         | 49         | 7          | 40         | 39         | 40         | 65         | 53         | 69          | 60          | 34         | 56         | 33         | 1398         |     |
| 02   | BIOLOGÍA                        | 9          | 8          | 17         | 22         | 15         | 26         | 20         | 12         | 16         | 6          | 16         | 21         | 35         | 8          | 17         | 47         | 37         | 29         | 52         | 51         | 37         | 27         | 34         | 23         | 45         | 16         | 23         | 22         | 47         | 30         | 43         | 42          | 44          | 30         | 30         | 48         | 1005         |     |
|      | CIENCIAS DE LA EDUCACIÓN (*)    | 102        | 133        | 87         | 95         | 85         | 71         | 72         | 43         | 47         | 75         | 241        | 99         | 110        | 80         | 76         | 144        | 96         | 261        | 202        | 180        | 198        | 316        | 271        | 206        | 186        | 176        | 342        | 184        |            |            |            |             |             |            |            |            | 4178         |     |
| 03   | EDUCACIÓN INICIAL               |            |            |            |            |            |            |            |            |            |            |            |            |            |            |            |            |            |            |            |            |            |            |            |            |            |            |            |            | 47         | 25         | 11         | 40          | 30          | 25         | 11         | 17         | 206          |     |
| 04   | EDUCACIÓN PRIMARIA              |            |            |            |            |            |            |            |            |            |            |            |            |            |            |            |            |            |            |            |            |            |            |            |            |            |            |            |            | 83         | 41         | 112        | 70          | 66          | 44         | 40         | 36         | 492          |     |
| 05   | EDUCACIÓN SECUNDARIA            |            |            |            |            |            |            |            |            |            |            |            |            |            |            |            |            |            |            |            |            |            |            |            |            |            |            |            |            | 52         | 59         | 56         | 60          | 61          | 60         | 30         | 47         | 425          |     |
| 06   | EDUCACIÓN FÍSICA                |            |            |            |            |            |            |            |            |            |            |            |            |            |            |            |            |            |            |            |            |            |            |            |            |            |            |            |            | 29         | 34         | 22         | 18          | 30          | 13         | 10         | 7          | 163          |     |
| 07   | ADMINISTRACIÓN DE EMPRESAS      |            |            | 1          | 14         | 6          | 10         | 11         | 2          | 2          | 10         | 16         | 27         | 8          | 19         | 12         | 11         | 11         | 15         | 42         | 18         | 10         | 26         | 24         | 26         | 38         | 32         | 43         | 42         | 23         | 43         | 36         | 32          | 55          | 54         | 70         | 29         | 818          |     |
| 08   | CONTABILIDAD Y AUDITORÍA        | 9          | 20         | 53         | 54         | 44         | 28         | 27         | 12         | 16         | 29         | 34         | 32         | 30         | 37         | 32         | 50         | 52         | 36         | 82         | 39         | 54         | 74         | 62         | 30         | 40         | 48         | 72         | 66         | 63         | 30         | 78         | 88          | 68          | 44         | 44         | 76         | 1653         |     |
| 09   | ECONOMÍA                        | 2          | 8          | 36         | 40         | 19         | 28         | 21         | 9          | 6          | 17         | 13         | 8          | 7          | 20         | 21         | 15         | 18         | 11         | 11         | 14         | 13         | 19         | 27         | 18         | 20         | 14         | 20         | 10         | 43         | 20         | 34         | 33          | 51          | 41         | 41         | 38         | 766          |     |
| 10   | ANTROPOLOGÍA SOCIAL             | 7          | 13         | 16         | 26         | 8          | 6          | 4          | 4          | 1          |            |            | 2          | 1          | 3          | 3          | 4          | 5          |            | 7          | 13         | 3          | 8          | 6          | 1          | 7          | 16         | 12         | 11         | 15         | 28         | 41         | 51          | 56          | 33         | 46         | 51         | 508          |     |
| 11   | ARQUEOLOGÍA E HISTORIA          |            |            |            | 1          |            |            | 1          | 1          | 1          | 1          | 5          | 2          | 4          | 3          | 6          | 2          | 7          | 13         | 7          | 2          | 7          | 5          | 8          | 7          | 6          | 9          | 3          | 21         | 11         | 28         | 32         | 18          | 29          | 31         | 32         | 302        |              |     |
| 12   | SERVICIO SOCIAL                 | 54         | 51         | 50         | 70         |            | 25         | 18         | 9          | 5          | 7          | 17         | 9          | 10         | 6          | 9          | 10         | 6          | 6          | 17         | 7          | 3          | 15         | 12         | 10         | 27         | 16         | 13         | 36         | 38         | 58         | 40         | 45          | 61          | 51         | 22         | 51         | 884          |     |
| 13   | DERECHO                         | 6          | 1          | 24         | 41         | 18         | 21         | 26         | 9          | 14         | 22         | 30         | 56         | 41         | 40         | 34         | 39         | 53         | 27         | 54         | 28         | 40         | 75         | 55         | 52         | 90         | 49         | 80         | 67         | 54         | 71         | 76         | 88          | 78          | 85         | 41         | 81         | 1666         |     |
| 14   | ENFERMERÍA                      |            | 9          | 15         | 20         | 35         | 38         | 20         | 40         | 19         | 13         | 42         | 31         | 31         | 45         | 49         | 44         | 80         | 59         | 90         | 127        | 62         | 70         | 60         | 67         | 49         | 35         | 61         | 57         | 63         | 40         | 48         | 105         | 75          | 28         | 77         | 54         | 1758         |     |
| 15   | INGENIERÍA DE MINAS             | 38         | 88         | 69         | 48         | 53         | 38         | 57         | 29         | 21         | 22         | 39         | 26         | 10         | 14         | 8          | 11         | 9          | 19         | 9          | 16         | 9          | 2          | 14         | 14         | 20         | 13         | 16         | 12         | 20         | 27         | 14         | 30          | 29          | 33         | 28         | 16         | 921          |     |
| 16   | INGENIERÍA CIVIL                |            |            |            |            |            |            |            |            |            |            | 6          | 2          | 5          | 14         | 36         | 43         | 61         | 26         | 53         | 43         | 29         | 65         | 26         | 49         | 40         | 28         | 29         | 57         | 33         | 33         | 28         | 29          | 33          | 36         | 46         | 850        |              |     |
| 17   | INGENIERÍA QUÍMICA              | 30         | 42         | 70         | 55         | 50         | 33         | 39         | 12         | 25         | 18         | 22         | 27         | 20         | 17         | 10         | 28         | 21         | 19         | 5          | 14         | 14         | 12         | 14         | 15         | 9          | 8          | 12         | 8          | 31         | 14         | 14         | 23          | 19          | 13         | 15         | 10         | 788          |     |
| 18   | OBSTETRICIA                     | 72         | 84         | 78         | 70         | 52         | 73         | 35         | 56         | 19         | 32         | 34         | 76         | 64         | 75         | 51         | 58         | 89         | 55         | 48         | 63         | 54         | 56         | 66         | 62         | 66         | 51         | 77         | 34         | 51         | 64         | 61         | 51          | 44          | 53         | 54         | 45         | 2073         |     |
| 19   | INGENIERÍA EN IND. ALIMENTARIAS |            |            |            |            |            |            |            |            |            |            |            |            |            |            |            |            |            | 9          | 10         | 16         | 25         | 15         | 7          | 14         | 31         | 27         | 31         | 22         | 24         | 33         | 20         | 19          | 15          | 18         | 40         | 10         | 386          |     |
| 20   | FARMACIA Y BIOQUÍMICA           |            |            |            |            |            |            |            |            |            |            |            |            |            |            |            |            |            |            | 12         | 23         | 19         | 31         | 50         | 26         | 32         | 47         | 15         | 37         | 30         | 20         | 24         | 66          | 70          | 41         | 55         | 26         | 624          |     |
| 21   | INGENIERÍA AGRÍCOLA             |            |            |            |            |            |            |            |            |            |            |            |            |            |            |            |            |            |            |            |            | 2          | 1          | 34         | 3          | 10         | 33         | 25         | 26         | 14         | 20         | 17         | 30          | 30          | 56         | 33         | 35         | 369          |     |
| 22   | INGENIERÍA AGROINDUSTRIAL       |            |            |            |            |            |            |            |            |            |            |            |            |            |            |            |            |            |            |            |            |            | 4          | 4          | 1          | 4          | 10         | 10         | 11         | 15         | 21         | 27         | 32          | 38          | 17         | 16         | 21         | 18           | 249 |
| 23   | CIENCIAS DE LA COMUNICACIÓN     |            |            |            |            |            |            |            |            |            |            |            |            |            |            |            |            |            |            |            |            | 7          | 14         | 21         | 10         | 15         | 6          | 10         | 19         | 10         | 19         | 35         | 21          | 23          | 36         | 45         | 30         | 40           | 361 |
| 24   | MEDICINA VETERINARIA            |            |            |            |            |            |            |            |            |            |            |            |            |            |            |            |            |            |            |            |            |            | 2          | 1          | 3          | 11         | 6          | 7          | 16         | 19         | 23         | 25         | 29          | 31          | 21         | 22         | 22         | 238          |     |
| 25   | INGENIERÍA INFORMÁTICA          |            |            |            |            |            |            |            |            |            |            |            |            |            |            |            |            |            |            |            |            |            | 4          | 4          | 3          | 3          | 10         | 15         | 11         | 11         |            |            |             |             |            |            |            | 61           |     |
| 26   | CIENCIAS FÍSICO-MATEMÁTICAS     |            |            |            |            |            |            |            |            |            |            |            |            |            |            |            |            |            |            |            |            |            |            |            |            |            |            | 7          | 5          | 6          | 4          | 7          | 3           | 11          | 20         | 6          | 7          | 5            | 81  |
| 27   | INGENIERÍA DE SISTEMAS          |            |            |            |            |            |            |            |            |            |            |            |            |            |            |            |            |            |            |            |            |            |            |            |            |            |            |            |            |            | 16         | 23         | 18          | 37          | 42         | 33         | 25         | 194          |     |
| 28   | INGENIERÍA AGROFORESTAL         |            |            |            |            |            |            |            |            |            |            |            |            |            |            |            |            |            |            |            |            |            |            |            |            |            |            |            |            |            |            |            |             |             |            |            | 8          | 8            |     |
|      | <b>TOTAL</b>                    | <b>346</b> | <b>483</b> | <b>549</b> | <b>612</b> | <b>427</b> | <b>440</b> | <b>375</b> | <b>261</b> | <b>219</b> | <b>297</b> | <b>552</b> | <b>446</b> | <b>393</b> | <b>407</b> | <b>365</b> | <b>528</b> | <b>554</b> | <b>658</b> | <b>722</b> | <b>736</b> | <b>644</b> | <b>867</b> | <b>845</b> | <b>674</b> | <b>805</b> | <b>677</b> | <b>976</b> | <b>763</b> | <b>919</b> | <b>874</b> | <b>965</b> | <b>1139</b> | <b>1130</b> | <b>948</b> | <b>923</b> | <b>906</b> | <b>23425</b> |     |

Fuente: Oficina de Secretaría General

GRADUADOS\_1980-2015

(\*) El Grado de Bachiller hasta el 2007 se otorgaba a nivel general para las 04 Escuelas de Formación Profesional de la Facultad de Ciencias de la Educación.

**GRAFICO DE GRADUADOS  
PERIODO 1980 - 2015**

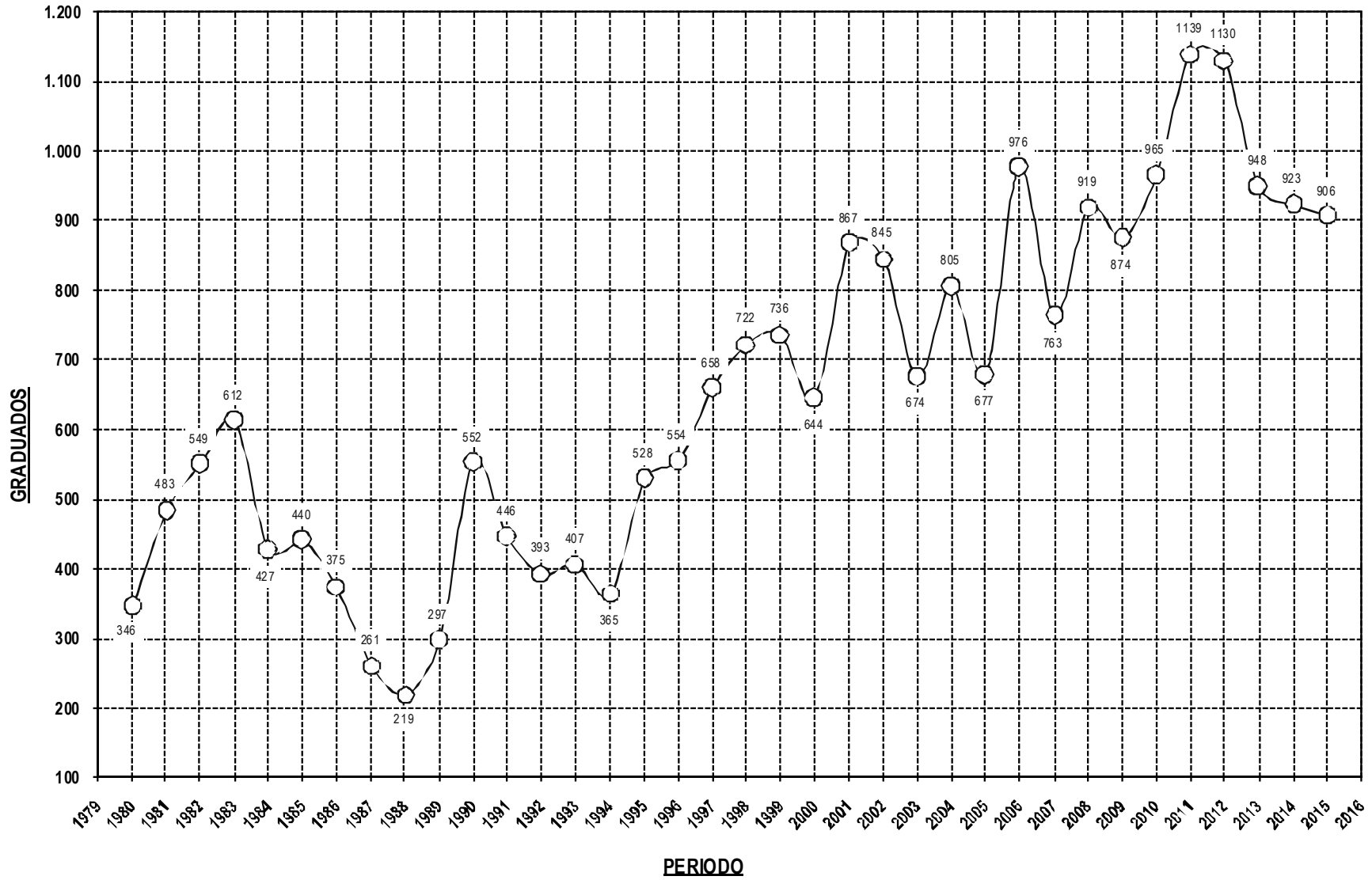

### GRADUADOS PERIODO DEL 2000 - 2015 CON PROYECCION AL 2020

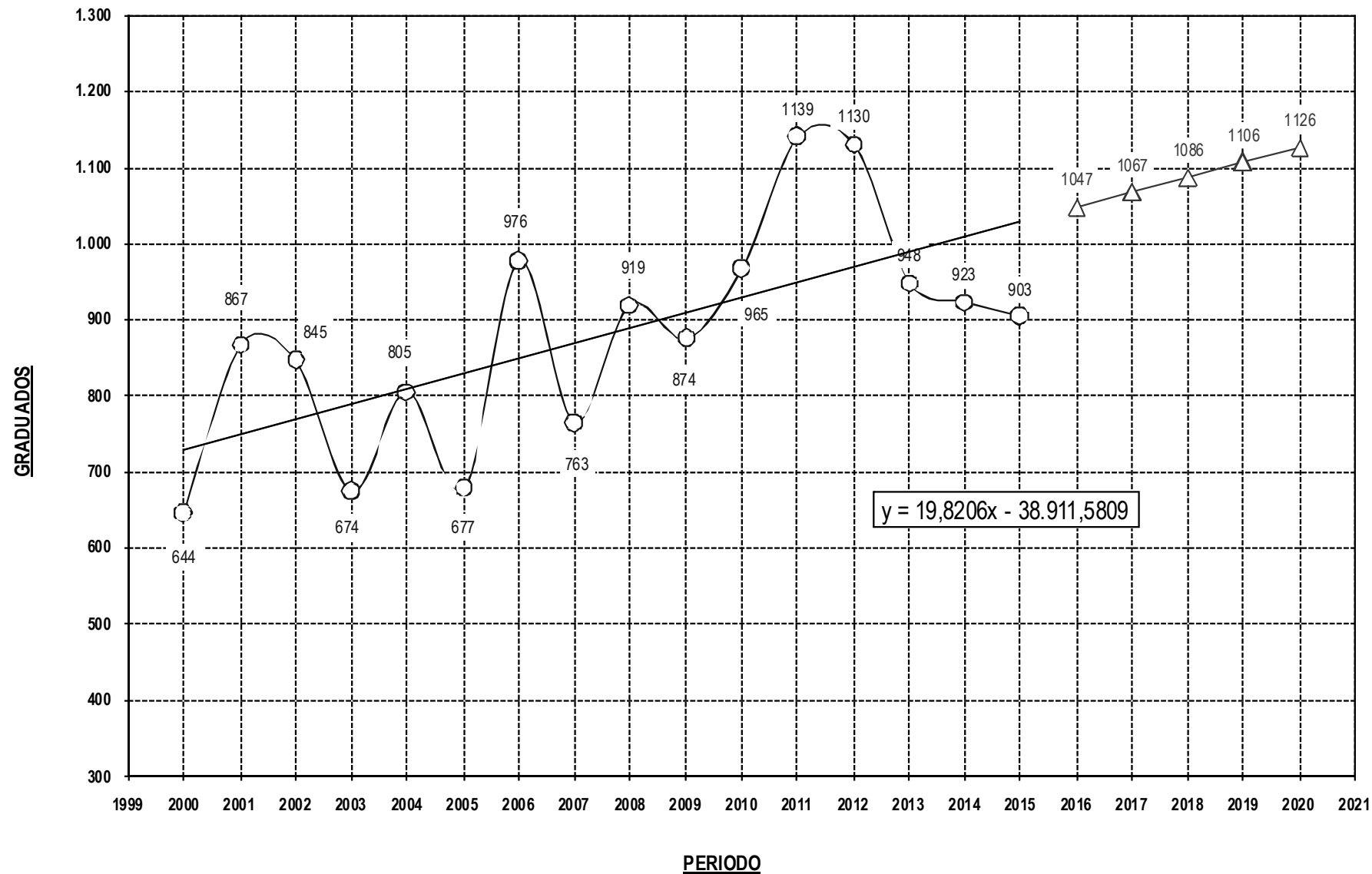





**TITULADOS 1980 - 2015**  
**EVOLUCIÓN HISTÓRICA DE TITULADOS POR ESCUELAS PROFESIONALES**

| Cód | ESCUELA PROFESIONAL            | 1980       | 1981       | 1982       | 1983       | 1984       | 1985       | 1986       | 1987       | 1988       | 1989       | 1990       | 1991       | 1992       | 1993       | 1994       | 1995       | 1996       | 1997       | 1998       | 1999       | 2000       | 2001       | 2002       | 2003       | 2004       | 2005       | 2006       | 2007       | 2008       | 2009       | 2010       | 2011       | 2012       | 2013       | 2014       | 2015       | TOTAL        |     |    |
|-----|--------------------------------|------------|------------|------------|------------|------------|------------|------------|------------|------------|------------|------------|------------|------------|------------|------------|------------|------------|------------|------------|------------|------------|------------|------------|------------|------------|------------|------------|------------|------------|------------|------------|------------|------------|------------|------------|------------|--------------|-----|----|
| 01  | AGRONOMÍA                      | 12         | 11         | 15         | 16         | 14         | 24         | 25         | 42         | 31         | 24         | 29         | 39         | 27         | 25         | 23         | 23         | 14         | 24         | 22         | 44         | 26         | 35         | 40         | 38         | 29         | 28         | 39         | 28         | 29         | 38         | 42         | 39         | 39         | 64         | 58         | 40         | 1096         |     |    |
| 02  | BIOLOGÍA                       | 8          | 1          | 10         | 16         | 24         | 7          | 11         | 24         | 6          | 15         | 18         | 19         | 12         | 21         | 15         | 16         | 26         | 25         | 40         | 45         | 22         | 29         | 26         | 20         | 25         | 28         | 25         | 16         | 17         | 18         | 31         | 45         | 25         | 20         | 32         | 34         | 772          |     |    |
| 03  | EDUCACIÓN INICIAL              |            |            |            |            |            |            |            |            |            | 2          | 9          | 7          | 2          | 8          | 3          | 11         | 14         | 39         | 29         | 22         | 20         | 18         | 13         | 29         | 42         | 12         | 34         | 13         | 36         | 33         | 24         | 24         | 29         | 12         | 15         | 10         | 510          |     |    |
| 04  | EDUCACIÓN PRIMARIA             |            |            |            |            |            |            | 6          | 4          | 4          | 1          | 138        | 54         | 27         | 17         | 9          | 38         | 18         | 74         | 71         | 78         | 63         | 84         | 104        | 128        | 124        | 45         | 99         | 32         | 43         | 36         | 45         | 55         | 30         | 43         | 23         | 19         | 1512         |     |    |
| 05  | EDUCACIÓN SECUNDARIA           | 94         | 141        | 86         | 94         | 84         | 77         | 65         | 42         | 39         | 48         | 96         | 48         | 30         | 29         | 43         | 32         | 41         | 74         | 99         | 74         | 60         | 59         | 69         | 54         | 68         | 29         | 50         | 20         | 44         | 47         | 41         | 28         | 41         | 23         | 58         | 18         | 2045         |     |    |
| 06  | EDUCACIÓN FÍSICA               |            |            |            |            |            |            | 1          | 2          | 3          | 8          | 14         | 3          | 7          | 1          | 12         | 6          | 17         | 14         | 30         | 23         | 15         | 22         | 9          | 14         | 25         | 13         | 21         | 5          | 30         | 20         | 36         | 19         | 18         | 11         | 23         | 12         | 434          |     |    |
| 07  | ADMINISTRACIÓN DE EMPRESAS     |            |            |            | 1          | 1          | 1          | 2          |            |            | 2          | 2          | 6          |            | 7          | 3          | 7          | 2          | 9          | 12         | 11         | 3          | 46         | 24         | 12         | 7          | 7          | 74         | 6          | 34         | 4          | 70         | 35         | 16         | 9          | 49         | 32         | 494          |     |    |
| 08  | CONTABILIDAD Y AUDITORÍA       | 1          | 7          | 12         | 13         | 8          | 4          | 4          | 2          | 6          | 11         | 16         | 7          | 20         | 19         | 14         | 13         | 19         | 32         | 65         | 37         | 24         | 30         | 46         | 17         | 26         | 28         | 90         | 13         | 52         | 75         | 13         | 82         | 44         | 40         | 27         | 16         | 933          |     |    |
| 09  | ECONOMÍA                       |            | 5          | 2          | 5          | 7          | 8          | 7          | 6          | 6          | 2          | 14         | 4          | 8          | 3          | 16         | 13         | 5          | 11         | 19         | 9          | 7          | 4          | 9          | 9          | 24         | 19         | 21         | 60         | 6          | 6          | 45         | 14         | 17         | 48         | 28         | 7          | 474          |     |    |
| 10  | ANTROPOLOGÍA SOCIAL            | 4          | 5          | 5          | 4          | 8          | 2          | 2          | 3          | 2          | 2          | 4          |            |            |            |            | 3          | 1          | 2          | 1          | 2          | 3          |            | 1          | 2          | 5          | 2          | 6          | 8          | 2          | 2          | 7          | 58         | 4          | 75         | 10         | 14         | 249          |     |    |
| 11  | ARQUEOLOGÍA E HISTORIA         |            |            |            |            | 1          | 1          | 1          |            | 1          | 1          |            |            |            | 2          | 1          | 2          | 2          | 2          | 1          | 2          | 2          | 1          | 1          |            | 1          | 2          | 4          | 2          | 2          | 4          | 4          | 9          | 61         | 35         | 10         | 4          | 160          |     |    |
| 12  | SERVICIO SOCIAL                | 26         | 33         | 39         | 43         | 40         | 39         | 15         | 19         | 12         | 10         | 10         | 12         | 8          | 6          | 3          | 3          | 2          | 3          | 5          | 5          | 4          | 3          |            | 6          | 5          | 3          | 1          | 4          | 6          | 40         | 42         | 2          | 3          | 9          | 4          | 6          | 471          |     |    |
| 13  | DERECHO                        | 2          | 1          | 2          | 12         | 12         | 13         | 8          | 6          | 1          | 6          | 17         | 7          | 19         | 21         | 11         | 23         | 19         | 29         | 44         | 31         | 8          | 19         | 34         | 19         | 33         | 30         | 84         | 27         | 56         | 63         | 14         | 59         | 45         | 63         | 12         | 20         | 870          |     |    |
| 14  | ENFERMERÍA                     | 35         | 39         | 36         | 16         | 41         | 39         | 23         | 36         | 20         | 17         | 25         | 36         | 22         | 41         | 39         | 32         | 63         | 51         | 104        | 102        | 74         | 74         | 54         | 52         | 62         | 36         | 64         | 32         | 47         | 53         | 40         | 46         | 80         | 36         | 68         | 57         | 1692         |     |    |
| 15  | INGENIERÍA DE MINAS            | 1          | 9          | 11         | 6          | 9          | 10         | 5          | 7          | 10         | 14         | 17         | 138        | 9          | 7          | 12         | 9          | 13         | 30         | 39         | 21         | 9          | 6          | 11         | 12         | 8          | 14         | 48         | 24         | 47         | 21         | 16         | 18         | 55         | 28         | 24         | 15         | 733          |     |    |
| 16  | INGENIERÍA CIVIL               |            |            |            |            |            |            |            |            |            |            |            |            | 2          |            | 1          |            | 10         | 76         | 22         | 14         | 3          | 27         | 25         | 17         | 38         | 21         | 57         | 49         | 17         | 49         | 14         | 11         | 35         | 6          | 8          | 21         | 523          |     |    |
| 17  | INGENIERÍA QUÍMICA             | 4          | 4          | 11         | 10         | 13         | 13         | 20         | 23         | 15         | 12         | 13         | 14         | 15         | 15         | 26         | 17         | 12         | 15         | 26         | 16         | 59         | 16         | 11         | 11         | 17         | 5          | 8          | 7          | 46         | 11         | 9          | 12         | 10         | 12         | 12         | 16         | 556          |     |    |
| 18  | OBSTETRICIA                    | 18         | 88         | 119        | 51         | 63         | 75         | 42         | 64         | 11         | 32         | 39         | 48         | 77         | 81         | 55         | 44         | 92         | 60         | 71         | 42         | 40         | 69         | 49         | 69         | 61         | 56         | 57         | 41         | 55         | 52         | 56         | 51         | 55         | 22         | 39         | 66         | 2010         |     |    |
| 19  | INGENIERÍA EN ND. ALIMENTARIAS |            |            |            |            |            |            |            |            |            |            |            |            |            |            |            |            |            |            | 4          | 8          | 7          | 10         | 12         | 9          | 14         | 9          | 18         | 19         | 17         | 19         | 20         | 28         | 26         | 23         | 11         | 23         | 6            | 283 |    |
| 20  | FARMACIA Y BIOQUÍMICA          |            |            |            |            |            |            |            |            |            |            |            |            |            |            |            |            |            |            |            | 16         | 4          | 26         | 17         | 29         | 31         | 29         | 19         | 24         | 21         | 14         | 17         | 38         | 39         | 44         | 32         | 33         | 433          |     |    |
| 21  | INGENIERÍA AGRÍCOLA            |            |            |            |            |            |            |            |            |            |            |            |            |            |            |            |            |            |            |            |            |            |            |            | 1          | 1          |            |            | 5          | 2          | 2          | 6          | 3          | 1          | 1          | 15         | 12         | 9            | 58  |    |
| 22  | INGENIERÍA AGROINDUSTRIAL      |            |            |            |            |            |            |            |            |            |            |            |            |            |            |            |            |            |            |            |            |            | 1          | 1          |            | 2          |            | 2          | 3          | 7          | 10         | 13         | 23         | 17         | 17         | 33         | 21         | 10           | 160 |    |
| 23  | CIENCIAS DE LA COMUNICACIÓN    |            |            |            |            |            |            |            |            |            |            |            |            |            |            |            |            |            |            |            |            |            |            | 1          | 1          | 2          | 1          | 3          | 1          |            | 1          |            | 1          | 3          | 2          | 36         | 6          | 48           | 106 |    |
| 24  | MEDICINA VETERINARIA           |            |            |            |            |            |            |            |            |            |            |            |            |            |            |            |            |            |            |            |            |            |            |            | 1          |            | 4          | 3          | 1          | 2          | 6          | 6          | 10         | 18         | 16         | 9          | 33         | 16           | 125 |    |
| 25  | INGENIERÍA INFORMÁTICA         |            |            |            |            |            |            |            |            |            |            |            |            |            |            |            |            |            |            |            |            |            |            |            |            |            | 1          | 2          | 1          | 1          | 5          |            |            |            |            |            |            |              | 10  |    |
| 26  | CIENCIAS FÍSICO-MATEMÁTICAS    |            |            |            |            |            |            |            |            |            |            |            |            |            |            |            |            |            |            |            |            |            |            |            |            |            |            |            | 1          | 1          | 2          | 3          | 3          | 4          |            |            | 2          | 2            | 3   | 21 |
| 27  | INGENIERÍA DE SISTEMAS         |            |            |            |            |            |            |            |            |            |            |            |            |            |            |            |            |            |            |            |            |            |            |            |            |            |            |            |            |            |            |            | 1          | 10         | 4          | 7          | 13         | 12           | 12  | 59 |
|     | <b>TOTAL</b>                   | <b>205</b> | <b>344</b> | <b>348</b> | <b>287</b> | <b>325</b> | <b>313</b> | <b>237</b> | <b>280</b> | <b>167</b> | <b>207</b> | <b>461</b> | <b>443</b> | <b>285</b> | <b>303</b> | <b>286</b> | <b>292</b> | <b>370</b> | <b>574</b> | <b>708</b> | <b>601</b> | <b>457</b> | <b>582</b> | <b>555</b> | <b>557</b> | <b>646</b> | <b>435</b> | <b>832</b> | <b>441</b> | <b>635</b> | <b>635</b> | <b>644</b> | <b>718</b> | <b>712</b> | <b>719</b> | <b>641</b> | <b>544</b> | <b>16789</b> |     |    |

Fuente: Oficina de Secretaría General

TITULADOS\_1980-2015

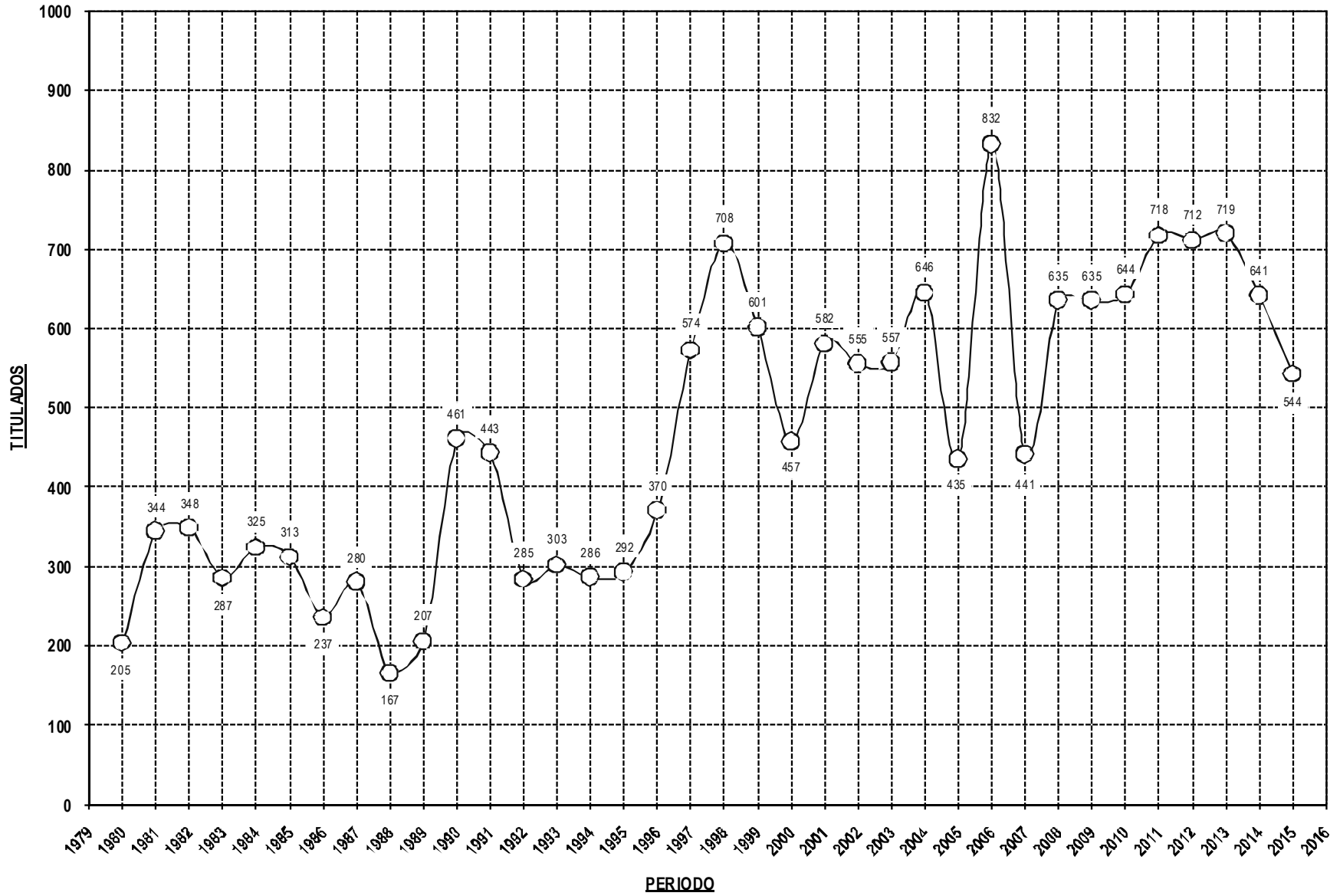
**GRAFICO DE TITULADOS**  
**PERIODO 1980-2015**



**TITULADOS**  
**PERIODO DEL 2000 -2015 CON PROYECCION AL 2020**

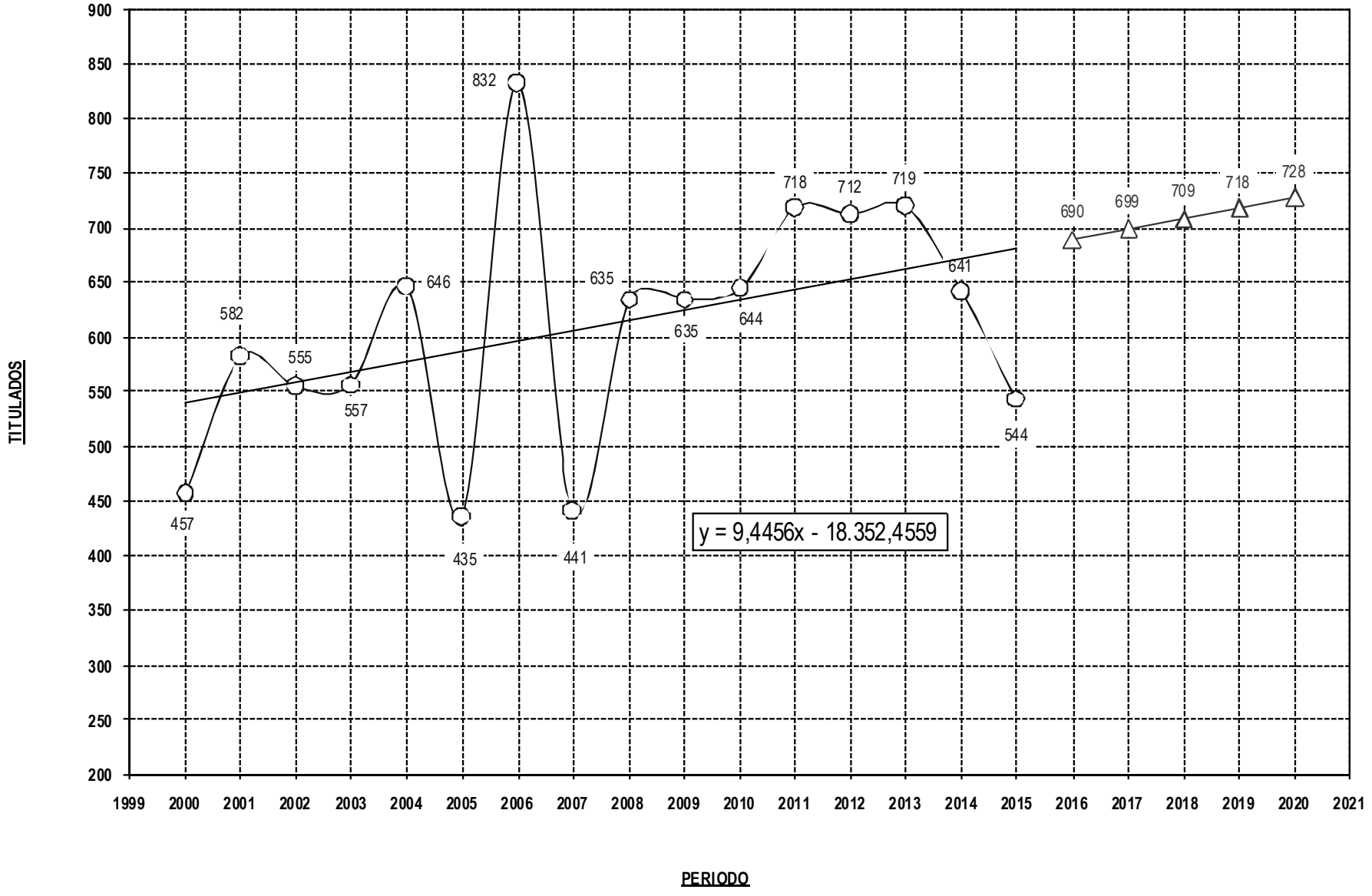

TITULADOS

PERIODO



## CAPITULO IV

# DOCENTES Y ADMINISTRATIVOS

### **DOCENTES Y ADMINISTRATIVOS 2014**

**EL PERSONAL DOCENTE** al mes de junio del 2014, se registraron un total de 592 docentes con un crecimiento de 2.36% frente al año anterior (Docentes 2013-I = 578), de los cuales 110 (18.58%) son Principales, 147 (24.83%) Asociados, 250 (42.23%) Auxiliares, 71 (11.99%) Jefes de Práctica y 14 (2.36%) con el régimen de la Ley Magisterial. De los cuales 510 (86.15%) son nombrados y 82 (13.85%) contratados. También se registraron 143 (24.16%) mujeres y 449 (75.84%) varones.

La mayor cantidad de docentes corresponde a la Facultad de CIENCIAS DE LA EDUCACIÓN 110, INGENIERÍA DE MINAS GEOLOGÍA Y CIVIL 100, CIENCIAS DE LA SALUD 99, CIENCIAS AGRARIAS 78 y CIENCIAS SOCIALES con 54 docentes.

Por otro lado al mes de diciembre del 2014 también se registraron 613 docentes, de los cuales 110 (17.94%) son Principales, 148 (24.14%) Asociados, 265 (43.23%) Auxiliares, 74 (12.07%) Jefes de Práctica y 16 (2.61%) con el régimen de la Ley Magisterial. También se registraron 507 (82.71%) nombrados y 106 (17.29%) contratados. De igual modo se registraron 151 (24.63%) mujeres y 462 (75.37%) varones.

**EL PERSONAL ADMINISTRATIVO** al mes de junio del 2014, se registraron un total de 396 administrativos, siendo 323 (81.57%) nombrados y 73 (18.43%) contratados. De los cuales 37 (9.34%) son Funcionarios, 45 (11.36%) Profesionales, 153 (38.64%) Técnicos, 138 (34.85%) Auxiliares y 23 (05.81%) Obreros. También se registraron 157 (39.65%) mujeres y 239 (60.35%) varones.

A diciembre del 2014, contamos con un total de 407 administrativos, de los cuales contamos con 38 (9.34%) Funcionarios, 46 (11.30%) Profesionales, 160 (39.31%) Técnicos, 141 (34.64%) Auxiliares y 22 (05.41%) Obreros. También 322 (79.12%) son nombrados y 85 (20.88%) contratados. De igual modo 161 (39.56%) son mujeres y 246 (60.44%) varones.

### **DOCENTES Y ADMINISTRATIVOS 2015**

**EL PERSONAL DOCENTE** al mes de junio del 2015, se registraron un total de 599 docentes con un crecimiento de 1.17% frente al año anterior (Docentes 2014-I = 592), de los cuales 108 (18.03%) son Principales, 147 (24.54%) Asociados, 258 (43.07%) Auxiliares, 71 (11.85%) Jefes de Práctica y 15 (2.50%) con el régimen de la Ley Magisterial. De los cuales 498 (83.13%) son nombrados y 101 (16.86%) contratados. También se registraron 146 (24.37%) mujeres y 453 (75.62%) varones.

La mayor cantidad de docentes corresponde a la Facultad de CIENCIAS DE LA EDUCACIÓN 110, INGENIERÍA DE MINAS GEOLOGÍA Y CIVIL 103, CIENCIAS DE LA SALUD 99, CIENCIAS AGRARIAS 82 y CIENCIAS SOCIALES con 53 docentes.

Por otro lado al mes de diciembre del 2015 también se registraron 605 docentes, de los cuales 106 (17.52%) son Principales, 146 (24.13%) Asociados, 266 (43.97%) Auxiliares, 71 (11.36%) Jefes de Práctica y 16 (2.64%) con el régimen de la Ley Magisterial. También se registraron 491 (81.16%) nombrados y 114 (18.84%) contratados. De igual modo se registraron 149 (24.63%) mujeres y 456 (75.37%) varones.

**EL PERSONAL ADMINISTRATIVO** al mes de junio del 2015, se registraron un total de 399 administrativos, siendo 322 (80.70%) nombrados y 77 (19.30%) contratados. De los cuales 36 (9.02%) son Funcionarios, 42 (10.53%) Profesionales, 155 (38.85%) Técnicos, 144 (36.09%) Auxiliares y 22 (05.51%) Obreros. También se registraron 154 (38.60%) mujeres y 245 (61.40%) varones.

A diciembre del 2015, contamos con un total de 392 administrativos, de los cuales contamos con 37 (9.34%) Funcionarios, 41 (11.30%) Profesionales, 151 (39.31%) Técnicos, 141 (34.64%) Auxiliares y 22 (05.41%) Obreros. También 317 (79.12%) son nombrados y 75 (20.88%) contratados. De igual modo 154 (39.56%) son mujeres y 238 (60.44%) varones.

## DOCENTES 2014

POR DEPARTAMENTO ACADÉMICO, CONDICION LABORAL, CATEGORIA Y DEDICACION

| FACULTAD   | DEPARTAMENTO ACADÉMICO                | CONDICIÓN LABORAL | PRINCIPAL |    |     |     | ASOCIADO |    |    |    | AUXILIAR |     |    |    | JEFE DE PRÁCTICAS |     |    |    | LEY MAGISTERI |    | TOTAL |    |    |    |    |    |     |     |
|--|---------------------------------------|-------------------|-----------|----|-----|-----|----------|----|----|----|----------|-----|----|----|-------------------|-----|----|----|---------------|----|-------|----|----|----|----|----|-----|-----|
|  |                                       |                   | TC        |    | DE  |     | TP       |    | TC |    | DE       |     | TP |    | TC                |     | DE |    |               |    |       |    |    |    |    |    |     |     |
|  |                                       |                   | I         | II | I   | II  | I        | II | I  | II | I        | II  | I  | II | I                 | II  | I  | II | I             | II | I     | II | I  | II |    |    |     |     |
| CIENCIAS AGRARIAS                                | AGRONOMÍA Y ZOOTECNIA                 | CONTRATADO        |           |    |     |     |          |    | 14 | 15 | 1        | 3   | 3  | 4  |                   |     |    |    | 1             | 1  |       |    | 19 | 23 |    |    |     |     |
|  |                                       | NOMBRADO          |           |    | 18  | 18  |          |    | 1  | 1  | 10       | 10  | 2  | 2  | 26                | 26  | 2  | 3  |               |    |       |    |    |    | 59 | 60 |     |     |
| CIENCIAS BIOLÓGICAS                              | CIENCIAS BIOLÓGICAS                   | CONTRATADO        |           |    |     |     |          |    |    |    |          |     |    | 1  | 3                 |     |    |    |               | 2  | 2     |    |    | 3  | 5  |    |     |     |
|  |                                       | NOMBRADO          |           |    | 15  | 15  |          |    | 1  | 1  | 13       | 13  |    |    | 7                 | 7   |    |    |               |    | 2     | 2  |    |    | 38 | 38 |     |     |
| CIENCIAS DE LA EDUCACIÓN                         | EDUCACIÓN Y CIENCIAS HUMANAS          | CONTRATADO        |           |    |     |     |          |    |    |    |          | 2   | 1  |    |                   |     |    |    |               |    | 1     |    | 6  | 8  | 9  | 9  |     |     |
|  |                                       | NOMBRADO          |           |    | 5   | 5   |          |    | 5  | 5  | 10       | 10  |    |    | 21                | 18  | 10 | 9  | 2             | 2  | 10    | 10 |    |    | 8  | 8  | 71  | 67  |
|  | LENGUAS Y LITERATURA                  | CONTRATADO        |           |    |     |     |          |    |    |    |          | 1   | 2  | 3  | 4                 |     | 1  |    |               | 1  | 1     | 1  |    | 1  |    | 5  | 10  |     |
|  |                                       | NOMBRADO          |           |    | 3   | 3   |          |    | 1  | 1  | 13       | 12  | 1  | 1  | 7                 | 7   |    |    |               |    |       |    |    |    |    |    | 25  | 24  |
| CIENCIAS DE LA SALUD                             | ENFERMERÍA                            | CONTRATADO        |           |    |     |     |          |    |    |    |          | 1   | 2  |    |                   |     |    |    |               | 2  | 3     |    |    |    |    | 3  | 5   |     |
|  |                                       | NOMBRADO          | 1         | 1  | 6   | 6   | 1        | 1  | 5  | 5  | 7        | 7   | 2  | 1  | 7                 | 7   |    |    | 5             | 5  | 1     | 1  |    |    |    |    | 35  | 34  |
|  | MEDICINA HUMANA                       | CONTRATADO        |           |    |     |     |          |    |    |    | 4        | 4   |    |    | 3                 | 3   |    |    | 2             | 2  | 4     | 4  |    |    |    |    | 9   | 10  |
|  |                                       | NOMBRADO          |           |    | 2   | 2   |          |    |    |    | 4        | 4   |    |    | 2                 | 2   | 1  | 1  |               |    | 1     | 1  |    |    |    |    | 10  | 10  |
|  | OBSTETRICIA                           | CONTRATADO        |           |    |     |     |          |    |    |    |          |     | 1  | 1  |                   |     |    |    |               |    | 1     | 1  |    |    |    |    | 2   | 2   |
|  |                                       | NOMBRADO          |           |    | 11  | 11  |          |    | 1  | 1  | 2        | 2   | 9  | 9  | 8                 | 8   | 1  | 1  | 7             | 7  | 1     | 1  |    |    |    |    | 40  | 40  |
| CIENCIAS ECONÓMICAS, ADMINISTRATIVAS Y CONTABLES | CIENCIAS ECONÓMICAS Y ADMINISTRATIVAS | CONTRATADO        |           |    |     |     |          |    |    |    |          | 2   | 2  |    |                   | 3   |    |    |               |    |       |    |    |    |    | 2  | 5   |     |
|  |                                       | NOMBRADO          |           |    | 11  | 11  |          |    | 2  | 3  | 8        | 8   | 3  | 3  | 14                | 14  | 1  | 1  |               |    |       |    |    |    |    |    | 39  | 40  |
| CIENCIAS SOCIALES                                | CIENCIAS HISTÓRICO SOCIALES           | CONTRATADO        |           |    |     |     |          |    |    |    |          | 5   | 4  | 6  | 7                 |     |    |    |               | 4  | 4     | 4  | 4  |    |    | 19 | 19  |     |
|  |                                       | NOMBRADO          |           |    | 6   | 6   |          |    |    |    | 10       | 10  |    |    | 2                 | 16  | 16 | 3  | 3             |    |       |    |    |    |    | 35 | 37  |     |
| DERECHO Y CIENCIAS POLÍTICAS                     | CIENCIAS JURÍDICAS                    | CONTRATADO        |           |    |     |     |          |    |    |    |          |     | 1  |    | 1                 |     |    |    |               |    |       |    |    |    |    |    | 2   |     |
|  |                                       | NOMBRADO          | 1         | 1  |     |     | 1        | 1  | 2  | 2  |          |     | 4  | 4  | 11                | 11  |    |    |               |    |       |    |    |    |    |    | 19  | 19  |
| INGENIERÍA DE MINAS GEOLOGÍA Y CIVIL             | INGENIERÍA DE MINAS Y CIVIL           | CONTRATADO        |           |    |     |     |          |    |    |    |          |     |    | 1  | 3                 |     |    |    |               |    |       |    |    |    |    |    | 1   | 3   |
|  |                                       | NOMBRADO          | 3         | 3  | 6   | 6   |          |    |    |    | 4        | 4   |    |    | 13                | 13  | 1  | 1  |               |    | 2     | 2  |    |    |    |    | 29  | 29  |
|  | MATEMÁTICA Y FÍSICA                   | CONTRATADO        |           |    |     |     |          |    |    |    |          |     |    |    | 5                 | 6   |    |    |               |    | 3     | 5  |    |    |    |    | 8   | 11  |
|  |                                       | NOMBRADO          |           |    | 6   | 6   |          |    | 3  | 3  | 11       | 11  |    |    | 25                | 25  | 4  | 4  | 1             |    | 12    | 12 |    |    |    |    | 62  | 61  |
| INGENIERÍA QUÍMICA Y METALURGIA                  | INGENIERÍA QUÍMICA                    | CONTRATADO        |           |    |     |     |          |    | 1  | 1  | 1        | 1   |    |    |                   |     |    |    |               |    |       |    |    |    |    | 2  | 2   |     |
|  |                                       | NOMBRADO          |           |    | 16  | 16  |          |    |    |    | 17       | 17  |    |    | 12                | 12  | 1  | 1  |               |    | 2     | 2  |    |    |    |    | 48  | 48  |
| SUB TOTAL  |                                       | CONTRATADO        |           |    |     |     |          |    | 15 | 16 | 17       | 20  | 19 | 32 |                   | 1   | 9  | 11 | 15            | 17 | 1     | 1  |    |    | 6  | 8  | 82  | 106 |
|  |                                       | NOMBRADO          | 5         | 5  | 105 | 105 | 2        | 2  | 21 | 22 | 109      | 108 | 21 | 22 | 169               | 166 | 24 | 24 | 15            | 14 | 31    | 31 |    |    | 8  | 8  | 510 | 507 |
| TOTAL  |                                       |                   | 5         | 5  | 105 | 105 | 2        | 2  | 21 | 22 | 124      | 124 | 38 | 42 | 188               | 198 | 24 | 25 | 24            | 25 | 46    | 48 | 1  | 1  | 14 | 16 | 592 | 613 |

Fuente: Planilla de la Oficina de Remuneraciones y Pensiones

DE = Dedicación Exclusiva

TC = Tiempo Parcial

TP = Tiempo Parcial

I = 2014-I (Computados a junio del 2014)

II = 2014-II (Computados a diciembre del 2014)

DOC\_2014\_CATEGORÍA



## DOCENTES 2015

POR DEPARTAMENTO ACADÉMICO, CONDICION LABORAL, CATEGORIA Y DEDICACION

| FACULTAD   | DEPARTAMENTO ACADÉMICO                | CONDICIÓN LABORAL | PRINCIPAL |    |     |     | ASOCIADO |    |     |     | AUXILIAR |    |    |    | JEFE DE PRÁCTICAS |    |     |     | LEY MAGISTERI |    | TOTAL |    |    |    |    |    |     |     |     |
|--|---------------------------------------|-------------------|-----------|----|-----|-----|----------|----|-----|-----|----------|----|----|----|-------------------|----|-----|-----|---------------|----|-------|----|----|----|----|----|-----|-----|-----|
|  |                                       |                   | TC        |    | DE  |     | TP       |    | TC  |     | DE       |    | TP |    | TC                |    | DE  |     | I             | II | I     | II |    |    |    |    |     |     |     |
|  |                                       |                   | I         | II | I   | II  | I        | II | I   | II  | I        | II | I  | II | I                 | II | I   | II  |               |    |       |    |    |    |    |    |     |     |     |
| CIENCIAS AGRARIAS                                | AGRONOMÍA Y ZOOTECNIA                 | CONTRATADO        |           |    |     |     | 15       | 15 |     |     | 3        | 3  |    |    | 4                 | 6  |     |     | 1             | 1  |       |    | 23 | 25 |    |    |     |     |     |
|  |                                       | NOMBRADO          |           |    | 17  | 17  |          |    | 10  | 10  | 1        | 1  | 2  | 2  | 2                 | 2  | 26  | 25  |               |    |       |    |    |    | 58 | 57 |     |     |     |
| CIENCIAS BIOLÓGICAS                              | CIENCIAS BIOLÓGICAS                   | CONTRATADO        |           |    |     |     |          |    |     |     |          |    |    |    | 3                 | 4  |     |     | 2             | 2  |       |    | 5  | 6  |    |    |     |     |     |
|  |                                       | NOMBRADO          |           |    | 14  | 14  |          |    | 13  | 13  | 1        | 1  |    |    | 7                 | 7  |     |     | 2             | 2  |       |    |    |    | 37 | 37 |     |     |     |
| CIENCIAS DE LA EDUCACIÓN                         | EDUCACIÓN Y CIENCIAS HUMANAS          | CONTRATADO        |           |    |     |     |          |    |     |     | 1        | 1  |    |    | 1                 |    |     |     | 1             | 1  | 1     | 1  | 7  | 8  | 10 | 12 |     |     |     |
|  |                                       | NOMBRADO          |           |    | 5   | 4   |          |    | 10  | 10  | 5        | 5  |    |    | 9                 | 9  | 18  | 20  | 2             | 2  |       |    | 9  | 9  | 8  | 8  | 66  | 67  |     |
|  | LENGUAS Y LITERATURA                  | CONTRATADO        |           |    |     |     |          |    |     |     |          | 2  | 2  |    |                   | 7  | 4   |     |               |    |       | 1  | 1  |    |    | 10 | 7   |     |     |
|  |                                       | NOMBRADO          |           |    | 3   | 3   |          |    | 12  | 12  | 1        | 1  | 1  | 1  |                   |    | 7   | 7   |               |    |       |    |    |    |    |    | 24  | 24  |     |
| CIENCIAS DE LA SALUD                             | ENFERMERÍA                            | CONTRATADO        |           |    |     |     |          |    |     |     |          | 2  |    |    |                   |    |     |     |               | 3  | 3     |    |    |    |    | 3  | 6   |     |     |
|  |                                       | NOMBRADO          |           |    | 6   | 6   | 1        | 1  | 7   | 7   | 5        | 5  | 1  | 1  |                   |    | 7   | 7   | 5             | 4  |       |    | 1  | 1  |    |    | 33  | 32  |     |
|  | MEDICINA HUMANA                       | CONTRATADO        |           |    |     |     |          |    |     |     |          | 3  | 3  |    |                   | 1  | 1   |     |               |    |       | 4  | 4  |    |    | 10 | 10  |     |     |
|  |                                       | NOMBRADO          |           |    | 2   | 2   |          |    | 4   | 4   |          |    |    |    | 1                 | 1  | 2   | 2   |               |    |       |    | 1  | 1  |    |    | 10  | 10  |     |
|  | OBSTETRICIA                           | CONTRATADO        |           |    |     |     |          |    |     |     |          | 1  | 1  |    |                   |    |     | 1   | 1             | 2  |       |    |    |    |    | 2  | 4   |     |     |
|  |                                       | NOMBRADO          |           |    | 11  | 11  |          |    | 2   | 2   | 1        | 1  | 8  | 8  | 1                 | 1  | 7   | 7   | 7             | 6  |       |    | 1  | 1  |    |    | 38  | 37  |     |
| CIENCIAS ECONÓMICAS, ADMINISTRATIVAS Y CONTABLES | CIENCIAS ECONÓMICAS Y ADMINISTRATIVAS | CONTRATADO        |           |    |     |     |          |    |     |     |          | 2  | 2  |    |                   | 2  | 3   |     |               |    |       |    |    |    |    | 4  | 5   |     |     |
|  |                                       | NOMBRADO          |           |    | 12  | 11  |          |    | 8   | 8   | 3        | 3  | 3  | 3  | 1                 | 1  | 14  | 13  |               |    |       |    |    |    |    |    | 41  | 39  |     |
| CIENCIAS SOCIALES                                | CIENCIAS HISTÓRICO SOCIALES           | CONTRATADO        |           |    |     |     |          |    |     |     |          | 2  | 2  |    |                   | 6  | 8   | 4   | 4             |    |       | 4  | 4  |    |    | 16 | 18  |     |     |
|  |                                       | NOMBRADO          |           |    | 6   | 6   |          |    | 9   | 9   |          |    | 2  | 2  | 3                 | 3  | 16  | 15  |               |    |       |    |    |    |    |    | 36  | 35  |     |
| DERECHO Y CIENCIAS POLÍTICAS                     | CIENCIAS JURÍDICAS                    | CONTRATADO        |           |    |     |     |          |    |     |     |          | 2  | 3  |    |                   | 2  | 1   |     |               |    |       |    |    |    |    | 4  | 4   |     |     |
|  |                                       | NOMBRADO          | 1         | 1  |     |     | 1        | 1  |     |     | 2        | 2  | 3  | 4  |                   |    | 10  | 9   |               |    |       |    |    |    |    |    | 17  | 17  |     |
| INGENIERÍA DE MINAS GEOLOGÍA Y CIVIL             | INGENIERÍA DE MINAS Y CIVIL           | CONTRATADO        |           |    |     |     |          |    |     |     |          |    |    |    | 3                 | 3  |     |     |               |    |       |    |    |    |    |    | 3   | 3   |     |
|  |                                       | NOMBRADO          | 3         | 3  | 6   | 6   |          |    | 4   | 4   |          |    |    |    | 1                 | 1  | 13  | 13  |               |    |       |    | 2  | 2  |    |    | 29  | 29  |     |
|  | MATEMÁTICA Y FÍSICA                   | CONTRATADO        |           |    |     |     |          |    | 11  | 11  | 3        | 3  |    |    |                   |    | 6   | 6   |               |    |       |    | 3  | 5  |    |    | 9   | 11  |     |
|  |                                       | NOMBRADO          |           |    | 6   | 6   |          |    | 11  | 11  | 3        | 3  |    |    | 4                 | 4  | 25  | 25  |               |    |       |    | 12 | 11 |    |    | 61  | 60  |     |
| INGENIERÍA QUÍMICA Y METALURGIA                  | INGENIERÍA QUÍMICA                    | CONTRATADO        |           |    |     |     |          | 1  |     |     |          | 1  | 1  |    |                   |    |     |     |               | 2  |       |    |    |    |    | 2  | 3   |     |     |
|  |                                       | NOMBRADO          |           |    | 16  | 16  |          |    | 17  | 17  |          |    |    |    | 1                 | 1  | 12  | 11  |               |    |       |    | 2  | 2  |    |    | 48  | 47  |     |
| SUB TOTAL  |                                       | CONTRATADO        |           |    |     |     | 16       | 15 |     |     | 17       | 20 |    |    | 1                 | 34 | 40  |     |               | 11 | 12    | 1  | 1  | 15 | 17 | 7  | 8   | 101 | 114 |
|  |                                       | NOMBRADO          | 4         | 4  | 104 | 102 | 2        | 2  | 107 | 107 | 22       | 22 | 20 | 21 | 23                | 23 | 164 | 161 | 14            | 12 |       |    | 30 | 29 | 8  | 8  | 498 | 491 |     |
| TOTAL  |                                       |                   | 4         | 4  | 104 | 102 | 2        | 2  | 123 | 122 | 22       | 22 | 37 | 41 | 23                | 24 | 198 | 201 | 25            | 24 | 1     | 1  | 45 | 46 | 15 | 16 | 599 | 605 |     |

Fuente: Planilla de la Oficina de Remuneraciones y Pensiones

DE = Dedicación Exclusiva

TC = Tiempo Parcial

TP = Tiempo Parcial

I = 2015-I (Computados a junio del 2015)

II = 2015-II (Computados a diciembre del 2015)

DOC\_2015\_CATEGORÍA





## DOCENTES 2014

NOMBRADOS Y CONTRATADOS POR FACULTAD, CONDICION LABORAL, CATEGORIA Y SEXO

| FACULTAD   | DEPARTAMENTO ACADÉMICO                | CONDICIÓN LABORAL | PRINCIPAL |    | ASOCIADOS |    |       |    | AUXILIAR |     |       |    | JEFE DE PRÁCTICAS |     |       |    | LEY MAGISTERIAL |    |       |    | Total |    |       |     |     |     |     |     |    |    |
|--|---------------------------------------|-------------------|-----------|----|-----------|----|-------|----|----------|-----|-------|----|-------------------|-----|-------|----|-----------------|----|-------|----|-------|----|-------|-----|-----|-----|-----|-----|----|----|
|  |                                       |                   | mujer     |    | varón     |    | mujer |    | varón    |     | mujer |    | varón             |     | mujer |    | varón           |    | mujer |    | varón |    | total |     |     |     |     |     |    |    |
|  |                                       |                   | I         | II | I         | II | I     | II | I        | II  | I     | II | I                 | II  | I     | II | I               | II | I     | II | I     | II | I     | II  |     |     |     |     |    |    |
| CIENCIAS AGRARIAS                                | AGRONOMÍA Y ZOOTECNIA                 | CONTRATADO        |           |    |           |    | 2     | 2  | 12       | 13  | 1     | 3  | 3                 | 4   |       |    | 1               | 1  |       |    |       |    | 3     | 5   | 16  | 18  | 19  | 23  |    |    |
|  |                                       | NOMBRADO          | 2         | 2  | 16        | 16 |       |    | 11       | 11  | 4     | 4  | 26                | 27  |       |    |                 |    |       |    |       |    | 6     | 6   | 53  | 54  | 59  | 60  |    |    |
| CIENCIAS BIOLÓGICAS                              | CIENCIAS BIOLÓGICAS                   | CONTRATADO        |           |    |           |    |       |    |          |     | 1     | 3  | 1                 | 3   | 1     | 1  | 1               | 1  |       |    |       |    | 1     | 1   | 2   | 4   | 3   | 5   |    |    |
|  |                                       | NOMBRADO          | 3         | 3  | 12        | 12 | 5     | 5  | 9        | 9   | 2     | 2  | 5                 | 5   | 2     | 2  |                 |    |       |    |       |    | 12    | 12  | 26  | 26  | 38  | 38  |    |    |
| CIENCIAS DE LA EDUCACIÓN                         | EDUCACIÓN Y CIENCIAS HUMANAS          | CONTRATADO        |           |    |           |    |       |    |          |     |       |    | 2                 | 1   |       |    | 1               |    | 2     | 2  | 4     | 6  | 2     | 2   | 7   | 7   | 9   | 9   |    |    |
|  |                                       | NOMBRADO          | 1         | 1  | 4         | 4  | 3     | 3  | 12       | 12  | 12    | 12 | 19                | 15  | 2     | 2  | 10              | 10 | 1     | 1  | 7     | 7  | 19    | 19  | 52  | 48  | 71  | 67  |    |    |
|  | LENGUAS Y LITERATURA                  | CONTRATADO        |           |    |           |    |       |    |          |     | 3     | 3  | 1                 | 4   |       |    | 1               | 1  | 2     |    |       |    |       |     | 3   | 4   | 2   | 6   | 5  | 10 |
|  |                                       | NOMBRADO          |           |    | 3         | 3  | 2     | 2  | 12       | 11  |       |    | 8                 | 8   |       |    |                 |    |       |    |       |    |       |     | 2   | 2   | 23  | 22  | 25 | 24 |
| CIENCIAS DE LA SALUD                             | ENFERMERÍA                            | CONTRATADO        |           |    |           |    |       |    |          |     |       |    | 1                 | 2   | 2     | 3  |                 |    |       |    |       |    | 2     | 3   | 1   | 2   | 3   | 5   |    |    |
|  |                                       | NOMBRADO          | 5         | 5  | 2         | 2  | 9     | 9  | 4        | 4   | 3     | 3  | 6                 | 5   | 6     | 6  |                 |    |       |    |       |    | 23    | 23  | 12  | 11  | 35  | 34  |    |    |
|  | MEDICINA HUMANA                       | CONTRATADO        |           |    |           |    |       |    |          |     | 1     | 2  | 2                 | 2   | 3     | 3  | 3               | 3  |       |    |       |    | 4     | 5   | 5   | 5   | 9   | 10  |    |    |
|  |                                       | NOMBRADO          |           |    | 2         | 2  |       |    | 4        | 4   | 1     | 1  | 2                 | 2   |       |    | 1               | 1  |       |    |       |    | 1     | 1   | 9   | 9   | 10  | 10  |    |    |
|  | OBSTETRICIA                           | CONTRATADO        |           |    |           |    |       |    |          |     |       |    | 1                 | 1   | 1     | 1  |                 |    |       |    |       |    | 1     | 1   | 1   | 1   | 2   | 2   |    |    |
|  |                                       | NOMBRADO          | 10        | 10 | 1         | 1  | 3     | 3  |          |     | 5     | 5  | 13                | 13  | 8     | 8  |                 |    |       |    |       |    | 26    | 26  | 14  | 14  | 40  | 40  |    |    |
| CIENCIAS ECONÓMICAS, ADMINISTRATIVAS Y CONTABLES | CIENCIAS ECONÓMICAS Y ADMINISTRATIVAS | CONTRATADO        |           |    |           |    |       |    |          |     |       | 1  | 2                 | 4   |       |    |                 |    |       |    |       |    |       | 1   | 2   | 4   | 2   | 5   |    |    |
|  |                                       | NOMBRADO          | 1         | 1  | 10        | 10 |       |    | 10       | 11  | 1     | 1  | 17                | 17  |       |    |                 |    |       |    |       |    | 2     | 2   | 37  | 38  | 39  | 40  |    |    |
| CIENCIAS SOCIALES                                | CIENCIAS HISTÓRICO SOCIALES           | CONTRATADO        |           |    |           |    |       |    |          | 4   | 4     | 7  | 7                 | 6   | 6     | 2  | 2               |    |       |    |       | 10 | 10    | 9   | 9   | 19  | 19  |     |    |    |
|  |                                       | NOMBRADO          | 1         | 1  | 5         | 5  | 3     | 3  | 7        | 7   | 5     | 7  | 14                | 14  |       |    |                 |    |       |    |       |    | 9     | 11  | 26  | 26  | 35  | 37  |    |    |
| DERECHO Y CIENCIAS POLÍTICAS                     | CIENCIAS JURÍDICAS                    | CONTRATADO        |           |    |           |    |       |    |          |     |       |    |                   | 2   |       |    |                 |    |       |    |       |    |       |     |     | 2   |     | 2   |    |    |
|  |                                       | NOMBRADO          |           |    | 1         | 1  |       |    | 3        | 3   | 2     | 2  | 13                | 13  |       |    |                 |    |       |    |       |    | 2     | 2   | 17  | 17  | 19  | 19  |    |    |
| INGENIERÍA DE MINAS GEOLOGÍA Y CIVIL             | INGENIERÍA DE MINAS Y CIVIL           | CONTRATADO        |           |    |           |    |       |    |          |     |       |    | 1                 | 3   |       |    |                 |    |       |    |       |    |       |     |     | 1   | 3   | 1   | 3  |    |
|  |                                       | NOMBRADO          |           |    | 9         | 9  |       |    | 4        | 4   |       |    | 14                | 14  |       |    | 2               | 2  |       |    |       |    |       |     | 29  | 29  | 29  | 29  |    |    |
|  | MATEMÁTICA Y FÍSICA                   | CONTRATADO        |           |    |           |    |       |    |          |     |       |    | 5                 | 6   | 1     | 3  | 4               |    |       |    |       |    |       |     | 1   | 8   | 10  | 8   | 11 |    |
|  |                                       | NOMBRADO          | 1         | 1  | 5         | 5  | 3     | 3  | 11       | 11  | 1     | 1  | 28                | 28  | 5     | 4  | 8               | 8  |       |    |       |    | 10    | 9   | 52  | 52  | 62  | 61  |    |    |
| INGENIERÍA QUÍMICA Y METALURGIA                  | INGENIERÍA QUÍMICA                    | CONTRATADO        |           |    |           |    |       | 1  | 1        |     |       | 1  | 1                 |     |       |    |                 |    |       |    |       |    |       |     | 2   | 2   | 2   | 2   |    |    |
|  |                                       | NOMBRADO          | 2         | 2  | 14        | 14 |       |    | 17       | 17  | 1     | 1  | 12                | 12  | 2     | 2  |                 |    |       |    |       |    | 5     | 5   | 43  | 43  | 48  | 48  |    |    |
| SUB TOTAL  |                                       | CONTRATADO        |           |    |           |    | 2     | 2  | 13       | 14  | 9     | 13 | 27                | 40  | 13    | 16 | 12              | 13 | 2     | 2  | 4     | 6  | 26    | 33  | 56  | 73  | 82  | 106 |    |    |
|  |                                       | NOMBRADO          | 26        | 26 | 84        | 84 | 28    | 28 | 104      | 104 | 37    | 39 | 177               | 173 | 25    | 24 | 21              | 21 | 1     | 1  | 7     | 7  | 117   | 118 | 393 | 389 | 510 | 507 |    |    |
| TOTAL  |                                       |                   | 26        | 26 | 84        | 84 | 30    | 30 | 117      | 118 | 46    | 52 | 204               | 213 | 38    | 40 | 33              | 34 | 3     | 3  | 11    | 13 | 143   | 151 | 449 | 462 | 592 | 613 |    |    |

Fuente: Planilla de la Oficina de Remuneraciones y Pensiones

I = 2014-I (Computados a junio del 2014)

II = 2014-II (Computados a diciembre del 2014)

DOC\_2014\_SEXO



## DOCENTES 2015

NOMBRADOS Y CONTRATADOS POR FACULTAD, CONDICION LABORAL, CATEGORIA Y SEXO

| FACULTAD   | DEPARTAMENTO ACADÉMICO                | CONDICIÓN LABORAL | PRINCIPAL |    | ASOCIADOS |    |       |    | AUXILIAR |     |       |    | JEFE DE PRÁCTICAS |     |       |    | LEY MAGISTERIAL |    |       |    | Total |    |       |     |     |     |     |     |
|--|---------------------------------------|-------------------|-----------|----|-----------|----|-------|----|----------|-----|-------|----|-------------------|-----|-------|----|-----------------|----|-------|----|-------|----|-------|-----|-----|-----|-----|-----|
|  |                                       |                   | mujer     |    | varón     |    | mujer |    | varón    |     | mujer |    | varón             |     | mujer |    | varón           |    | mujer |    | varón |    | total |     |     |     |     |     |
|  |                                       |                   | I         | II | I         | II | I     | II | I        | II  | I     | II | I                 | II  | I     | II | I               | II | I     | II | I     | II | I     | II  |     |     |     |     |
| CIENCIAS AGRARIAS                                | AGRONOMÍA Y ZOOTECNIA                 | CONTRATADO        |           |    | 1         | 1  | 14    | 14 | 1        | 2   | 6     | 7  |                   |     | 1     | 1  |                 |    | 2     | 3  | 21    | 22 | 23    | 25  |     |     |     |     |
|  |                                       | NOMBRADO          | 2         | 2  | 15        | 15 |       |    | 11       | 11  | 4     | 4  | 26                | 25  |       |    |                 |    | 6     | 6  | 52    | 51 | 58    | 57  |     |     |     |     |
| CIENCIAS BIOLÓGICAS                              | CIENCIAS BIOLÓGICAS                   | CONTRATADO        |           |    |           |    |       |    |          |     | 3     | 4  | 1                 | 1   | 1     | 1  |                 |    | 1     | 1  | 4     | 5  | 5     | 6   |     |     |     |     |
|  |                                       | NOMBRADO          | 3         | 3  | 11        | 11 | 5     | 5  | 9        | 9   | 2     | 2  | 5                 | 5   | 2     | 2  |                 |    | 12    | 12 | 25    | 25 | 37    | 37  |     |     |     |     |
| CIENCIAS DE LA EDUCACIÓN                         | EDUCACIÓN Y CIENCIAS HUMANAS          | CONTRATADO        |           |    |           |    |       |    |          |     | 1     | 2  | 1                 | 1   | 1     | 1  | 2               | 2  | 5     | 6  | 3     | 3  | 7     | 9   | 10  | 12  |     |     |
|  |                                       | NOMBRADO          | 1         | 1  | 4         | 3  | 3     | 3  | 12       | 12  | 12    | 12 | 15                | 17  | 1     | 1  | 10              | 10 | 1     | 1  | 7     | 7  | 18    | 18  | 48  | 49  | 66  | 67  |
|  | LENGUAS Y LITERATURA                  | CONTRATADO        |           |    |           |    |       |    |          |     | 3     | 3  | 6                 | 3   |       |    | 1               | 1  |       |    | 3     | 3  | 7     | 4   | 10  | 7   |     |     |
|  |                                       | NOMBRADO          |           |    | 3         | 3  | 2     | 2  | 11       | 11  |       |    | 8                 | 8   |       |    |                 |    | 2     | 2  | 22    | 22 | 24    | 24  | 24  | 24  |     |     |
| CIENCIAS DE LA SALUD                             | ENFERMERÍA                            | CONTRATADO        |           |    |           |    |       |    |          |     | 2     |    | 1                 | 3   | 3     |    |                 |    |       | 3  | 5     |    | 1     | 3   | 6   |     |     |     |
|  |                                       | NOMBRADO          | 5         | 5  | 1         | 1  | 9     | 9  | 4        | 4   | 3     | 3  | 5                 | 5   | 6     | 5  |                 |    | 23    | 22 | 10    | 10 | 33    | 32  |     |     |     |     |
|  | MEDICINA HUMANA                       | CONTRATADO        |           |    |           |    |       |    |          |     | 3     | 3  | 1                 | 1   | 3     | 3  | 3               | 3  |       |    | 6     | 6  | 4     | 4   | 10  | 10  |     |     |
|  |                                       | NOMBRADO          |           |    | 2         | 2  |       |    | 4        | 4   | 1     | 1  | 2                 | 2   |       |    | 1               | 1  |       |    | 1     | 1  | 9     | 9   | 10  | 10  |     |     |
|  | OBSTETRICIA                           | CONTRATADO        |           |    |           |    |       |    |          |     | 1     | 1  | 1                 | 1   | 1     | 1  | 1               |    |       | 1  | 2     | 1  | 2     | 2   | 4   |     |     |     |
|  |                                       | NOMBRADO          | 10        | 10 | 1         | 1  | 3     | 3  |          |     | 5     | 5  | 11                | 11  | 8     | 7  |                 |    | 26    | 25 | 12    | 12 | 38    | 37  |     |     |     |     |
| CIENCIAS ECONÓMICAS, ADMINISTRATIVAS Y CONTABLES | CIENCIAS ECONÓMICAS Y ADMINISTRATIVAS | CONTRATADO        |           |    |           |    |       |    |          |     |       | 4  | 5                 |     |       |    |                 |    |       |    |       | 4  | 5     | 4   | 5   |     |     |     |
|  |                                       | NOMBRADO          | 1         | 1  | 11        | 10 |       |    | 11       | 11  | 1     | 1  | 17                | 16  |       |    |                 |    | 2     | 2  | 39    | 37 | 41    | 39  |     |     |     |     |
| CIENCIAS SOCIALES                                | CIENCIAS HISTÓRICO SOCIALES           | CONTRATADO        |           |    |           |    |       |    |          | 3   | 4     | 5  | 6                 | 6   | 6     | 2  | 2               |    |       | 9  | 10    | 7  | 8     | 16  | 18  |     |     |     |
|  |                                       | NOMBRADO          | 1         | 1  | 5         | 5  | 3     | 3  | 6        | 6   | 7     | 7  | 14                | 13  |       |    |                 |    | 11    | 11 | 25    | 24 | 36    | 35  |     |     |     |     |
| DERECHO Y CIENCIAS POLÍTICAS                     | CIENCIAS JURÍDICAS                    | CONTRATADO        |           |    |           |    |       |    |          |     |       | 4  | 4                 |     |       |    |                 |    |       |    |       | 4  | 4     | 4   | 4   |     |     |     |
|  |                                       | NOMBRADO          |           |    | 1         | 1  |       |    | 3        | 3   | 2     | 2  | 11                | 11  |       |    |                 |    | 2     | 2  | 15    | 15 | 17    | 17  |     |     |     |     |
| INGENIERÍA DE MINAS GEOLOGÍA Y CIVIL             | INGENIERÍA DE MINAS Y CIVIL           | CONTRATADO        |           |    |           |    |       |    |          |     |       | 3  | 3                 |     |       |    |                 |    |       |    |       | 3  | 3     | 3   | 3   |     |     |     |
|  |                                       | NOMBRADO          |           |    | 9         | 9  |       |    | 4        | 4   |       |    | 14                | 14  |       |    | 2               | 2  |       |    |       |    | 29    | 29  | 29  | 29  |     |     |
|  | MATEMÁTICA Y FÍSICA                   | CONTRATADO        |           |    |           |    |       |    |          |     |       |    | 6                 | 6   | 1     | 2  | 2               | 3  |       |    | 1     | 2  | 8     | 9   | 9   | 11  |     |     |
|  |                                       | NOMBRADO          | 1         | 1  | 5         | 5  | 3     | 3  | 11       | 11  | 1     | 1  | 28                | 28  | 4     | 3  | 8               | 8  |       |    | 9     | 8  | 52    | 52  | 61  | 60  |     |     |
| INGENIERÍA QUÍMICA Y METALURGIA                  | INGENIERÍA QUÍMICA                    | CONTRATADO        |           |    |           |    |       | 1  |          |     |       | 1  | 3                 |     |       |    |                 |    |       |    |       | 2  | 3     | 2   | 3   |     |     |     |
|  |                                       | NOMBRADO          | 2         | 2  | 14        | 14 |       |    | 17       | 17  | 1     | 1  | 12                | 11  | 2     | 2  |                 |    |       |    | 5     | 5  | 43    | 42  | 48  | 47  |     |     |
| SUB TOTAL  |                                       | CONTRATADO        |           |    | 1         | 1  | 15    | 14 | 10       | 15  | 41    | 46 | 16                | 17  | 11    | 13 | 2               | 2  | 5     | 6  | 29    | 35 | 72    | 79  | 101 | 114 |     |     |
|  |                                       | NOMBRADO          | 26        | 26 | 82        | 80 | 28    | 28 | 103      | 103 | 39    | 39 | 168               | 166 | 23    | 20 | 21              | 21 | 1     | 1  | 7     | 7  | 117   | 114 | 381 | 377 | 498 | 491 |
| TOTAL  |                                       |                   | 26        | 26 | 82        | 80 | 29    | 29 | 118      | 117 | 49    | 54 | 209               | 212 | 39    | 37 | 32              | 34 | 3     | 3  | 12    | 13 | 146   | 149 | 453 | 456 | 599 | 605 |

Fuente: Planilla de la Oficina de Remuneraciones y Pensiones

I = 2015-I (Computados a junio del 2015)

DOC\_2015\_SEXO

II = 2015-II (Computados a diciembre del 2015)





**DOCENTES 2014**

**POR FACULTAD, DEPARTAMENTO ACADÉMICO Y CONDICION LABORAL**

| FACULTAD   | DEPARTAMENTO ACADÉMICO                | CONTRATADO |            | NOMBRADO   |            | TOTAL      |            |
|--|---------------------------------------|------------|------------|------------|------------|------------|------------|
|  |                                       | I          | II         | I          | II         | I          | II         |
| CIENCIAS AGRARIAS                                | AGRONOMÍA Y ZOOTECNIA                 | 19         | 23         | 59         | 60         | 78         | 83         |
| CIENCIAS BIOLÓGICAS                              | CIENCIAS BIOLÓGICAS                   | 3          | 5          | 38         | 38         | 41         | 43         |
| CIENCIAS DE LA EDUCACIÓN                         | EDUCACIÓN Y CIENCIAS HUMANAS          | 9          | 9          | 71         | 67         | 80         | 76         |
|  | LENGUAS Y LITERATURA                  | 5          | 10         | 25         | 24         | 30         | 34         |
| CIENCIAS DE LA SALUD                             | ENFERMERÍA                            | 3          | 5          | 35         | 34         | 38         | 39         |
|  | MEDICINA HUMANA                       | 9          | 10         | 10         | 10         | 19         | 20         |
|  | OBSTETRICIA                           | 2          | 2          | 40         | 40         | 42         | 42         |
| CIENCIAS ECONÓMICAS, ADMINISTRATIVAS Y CONTABLES | CIENCIAS ECONÓMICAS Y ADMINISTRATIVAS | 2          | 5          | 39         | 40         | 41         | 45         |
| CIENCIAS SOCIALES                                | CIENCIAS HISTÓRICO SOCIALES           | 19         | 19         | 35         | 37         | 54         | 56         |
| DERECHO Y CIENCIAS POLÍTICAS                     | CIENCIAS JURÍDICAS                    |            | 2          | 19         | 19         | 19         | 21         |
| INGENIERÍA DE MINAS, GEOLOGÍA Y CIVIL            | INGENIERÍA DE MINAS Y CIVIL           | 1          | 3          | 29         | 29         | 30         | 32         |
|  | MATEMÁTICA Y FÍSICA                   | 8          | 11         | 62         | 61         | 70         | 72         |
| INGENIERÍA QUÍMICA Y METALURGIA                  | INGENIERÍA QUÍMICA                    | 2          | 2          | 48         | 48         | 50         | 50         |
| <b>TOTAL</b>                                     |                                       | <b>82</b>  | <b>106</b> | <b>510</b> | <b>507</b> | <b>592</b> | <b>613</b> |

Fuente: Oficina de Remuneraciones y Pensiones

DOC\_2014\_FDA

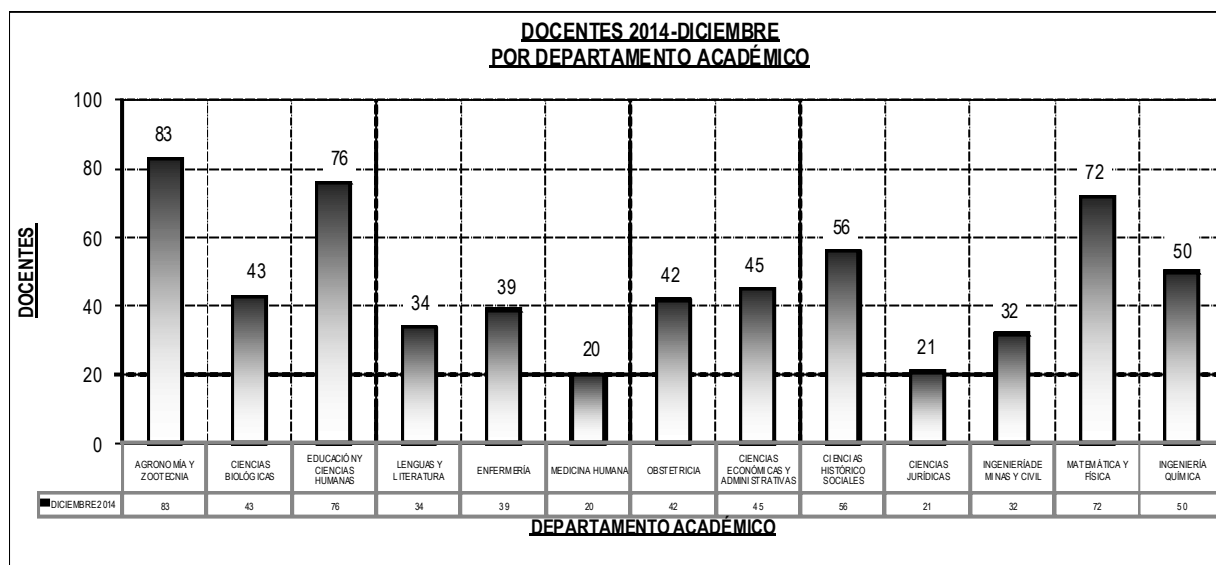
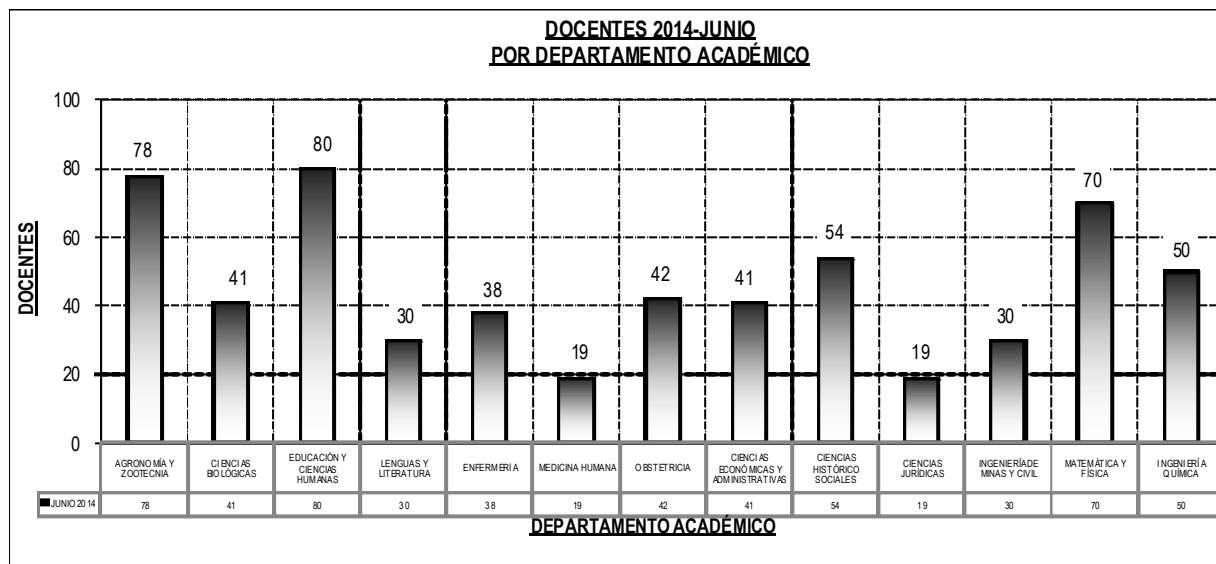



**DOCENTES 2015**

**POR FACULTAD, DEPARTAMENTO ACADÉMICO Y CONDICIÓN LABORAL**

| FACULTAD   | DEPARTAMENTO ACADÉMICO                | CONTRATADO |            | NOMBRADO   |            | TOTAL      |            |
|--|---------------------------------------|------------|------------|------------|------------|------------|------------|
|  |                                       | I          | II         | I          | II         | I          | II         |
| CIENCIAS AGRARIAS                                | AGRONOMÍA Y ZOOTECNIA                 | 23         | 25         | 58         | 57         | 81         | 82         |
| CIENCIAS BIOLÓGICAS                              | CIENCIAS BIOLÓGICAS                   | 5          | 6          | 37         | 37         | 42         | 43         |
| CIENCIAS DE LA EDUCACIÓN                         | EDUCACIÓN Y CIENCIAS HUMANAS          | 10         | 12         | 66         | 67         | 76         | 79         |
|  | LENGUAS Y LITERATURA                  | 10         | 7          | 24         | 24         | 34         | 31         |
| CIENCIAS DE LA SALUD                             | ENFERMERÍA                            | 3          | 6          | 33         | 32         | 36         | 38         |
|  | MEDICINA HUMANA                       | 10         | 10         | 10         | 10         | 20         | 20         |
|  | OBSTETRICIA                           | 2          | 4          | 38         | 37         | 40         | 41         |
| CIENCIAS ECONÓMICAS, ADMINISTRATIVAS Y CONTABLES | CIENCIAS ECONÓMICAS Y ADMINISTRATIVAS | 4          | 5          | 41         | 39         | 45         | 44         |
| CIENCIAS SOCIALES                                | CIENCIAS HISTÓRICO SOCIALES           | 16         | 18         | 36         | 35         | 52         | 53         |
| DERECHO Y CIENCIAS POLÍTICAS                     | CIENCIAS JURÍDICAS                    | 4          | 4          | 17         | 17         | 21         | 21         |
| INGENIERÍA DE MINAS, GEOLOGÍA Y CIVIL            | INGENIERÍA DE MINAS Y CIVIL           | 3          | 3          | 29         | 29         | 32         | 32         |
|  | MATEMÁTICA Y FÍSICA                   | 9          | 11         | 61         | 60         | 70         | 71         |
| INGENIERÍA QUÍMICA Y METALURGIA                  | INGENIERÍA QUÍMICA                    | 2          | 3          | 48         | 47         | 50         | 50         |
| <b>TOTAL</b>                                     |                                       | <b>101</b> | <b>114</b> | <b>498</b> | <b>491</b> | <b>599</b> | <b>605</b> |

Fuente: Oficina de Remuneraciones y Pensiones

DOC\_2015\_FDA

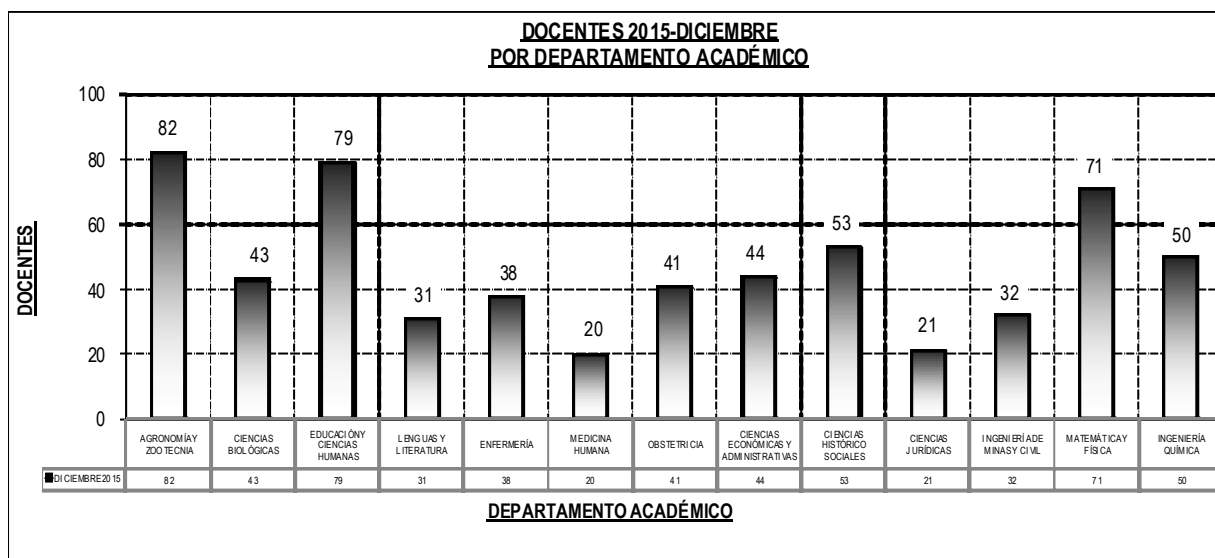
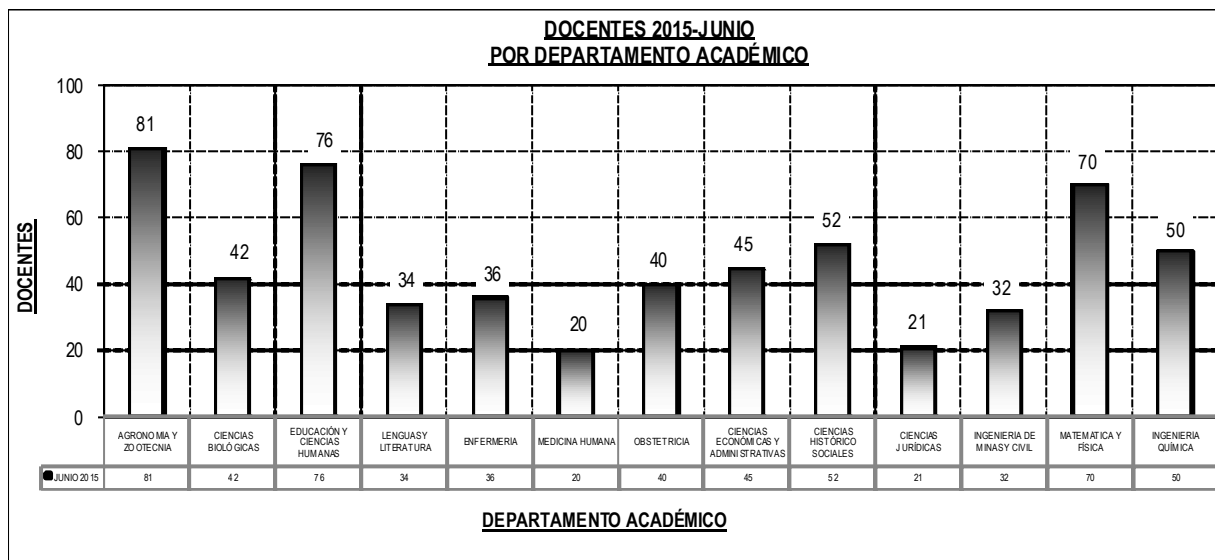



### VARIACION PORCENTUAL 2013-2014

#### DE DOCENTES POR CATEGORIAS

| CATEGORÍA        | 2013-I     | 2014-I     | Variación (%) | 2013-II    | 2014-II    | Variación (%) |
|------------------|------------|------------|---------------|------------|------------|---------------|
| PRINCIPAL        | 97         | 110        | 13,40%        | 96         | 110        | 14,58%        |
| ASOCIADO         | 150        | 147        | -2,00%        | 157        | 148        | -5,73%        |
| AUXILIAR         | 257        | 250        | -2,72%        | 261        | 265        | 1,53%         |
| JEFE DE PRÁCTICA | 74         | 71         | -4,05%        | 71         | 74         | 4,23%         |
| LEY MAGISTERIAL  | 16         | 14         | -12,50%       | 16         | 16         | 0,00%         |
| <b>TOTAL</b>     | <b>594</b> | <b>592</b> | <b>-0,34%</b> | <b>601</b> | <b>613</b> | <b>2,00%</b>  |

Fuente: Oficina de Remuneraciones y Pensiones

### VARIACIÓN PORCENTUAL 2013-I 2014-I POR CATEGORÍA

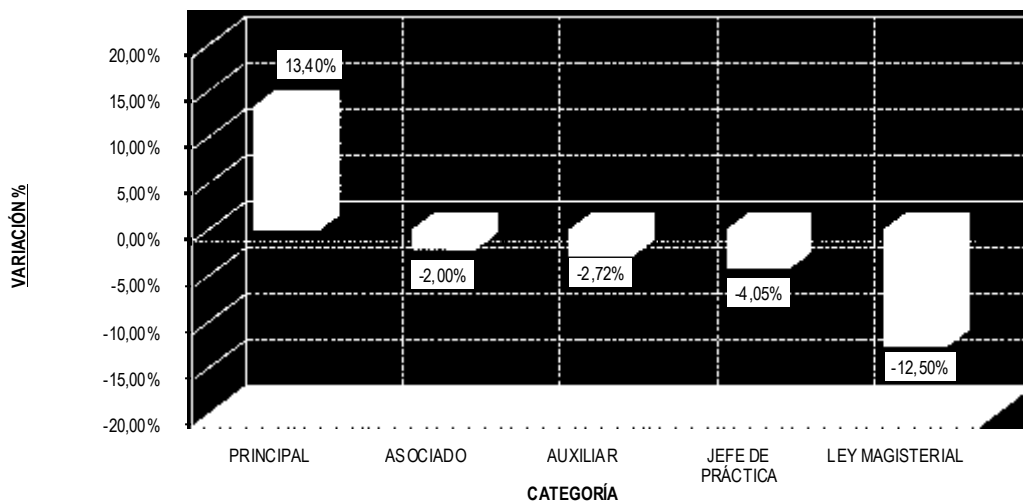

### VARIACIÓN PORCENTUAL 2013-II 2014-II POR CATEGORÍA

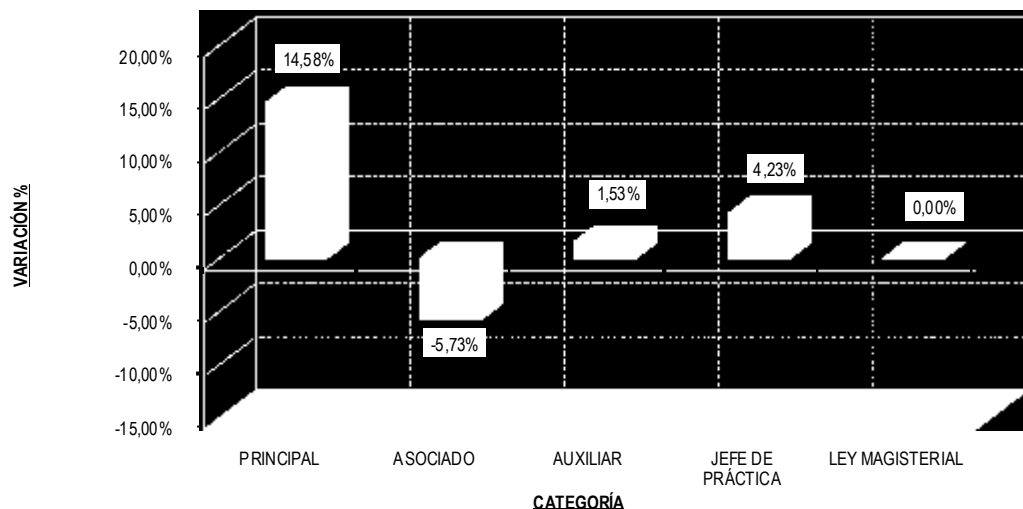



**VARIACION PORCENTUAL 2014-2015**  
**DE DOCENTES POR CATEGORIAS**

| CATEGORÍA        | 2014-I     | 2015-I     | Variación (%) | 2014-II    | 2015-II    | Variación (%) |
|------------------|------------|------------|---------------|------------|------------|---------------|
| PRINCIPAL        | 110        | 108        | -1,82%        | 110        | 106        | -3,64%        |
| ASOCIADO         | 147        | 147        | 0,00%         | 148        | 146        | -1,35%        |
| AUXILIAR         | 250        | 258        | 3,20%         | 265        | 266        | 0,38%         |
| JEFE DE PRÁCTICA | 71         | 71         | 0,00%         | 74         | 71         | -4,05%        |
| LEY MAGISTERIAL  | 14         | 15         | 7,14%         | 16         | 16         | 0,00%         |
| <b>TOTAL</b>     | <b>592</b> | <b>599</b> | <b>1,18%</b>  | <b>613</b> | <b>605</b> | <b>-1,31%</b> |

Fuente: Oficina de Remuneraciones y Pensiones

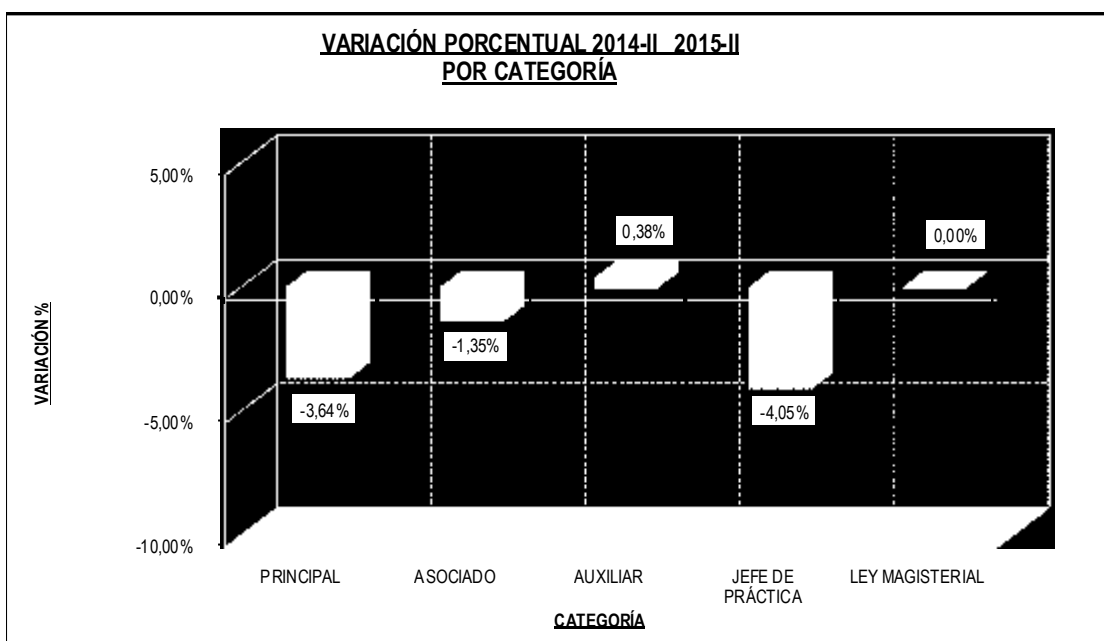
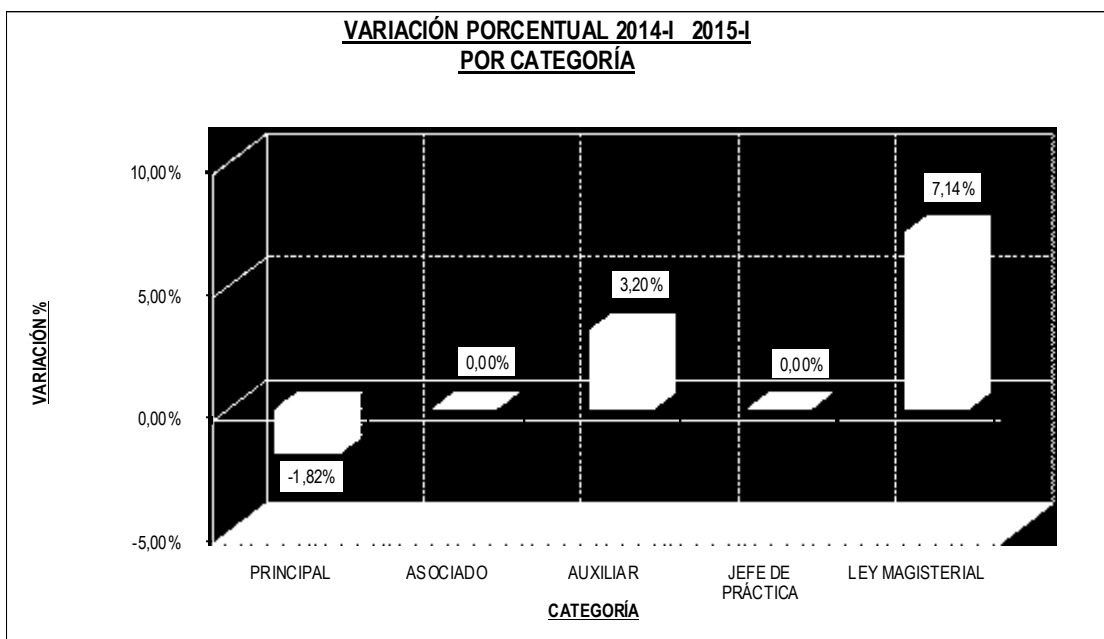

## DOCENTES PRINCIPALES

EVOLUCIÓN HISTÓRICA POR FACULTAD Y DEPARTAMENTO ACADÉMICO AL PERIODO 1996-2015

| FACULTAD   | DEPARTAMENTO ACADÉMICO                | CONDICIÓN LABORAL | AÑO / DOCENTE PRINCIPAL |      |      |      |      |      |      |      |      |      |      |      |      |      |      |      |      |      |      |      |  |
|--|---------------------------------------|-------------------|-------------------------|------|------|------|------|------|------|------|------|------|------|------|------|------|------|------|------|------|------|------|--|
|  |                                       |                   | 1996                    | 1997 | 1998 | 1999 | 2000 | 2001 | 2002 | 2003 | 2004 | 2005 | 2006 | 2007 | 2008 | 2009 | 2010 | 2011 | 2012 | 2013 | 2014 | 2015 |  |
| CIENCIAS AGRARIAS                                | AGRONOMÍA Y ZOOTECNIA                 | CONTRATADO        |                         |      |      |      |      |      |      |      |      |      |      |      |      |      |      |      |      |      |      |      |  |
|  |                                       | NOMBRADO          | 3                       | 5    | 5    | 5    | 5    | 6    | 7    | 6    | 8    | 8    | 12   | 13   | 17   | 16   | 15   | 18   | 18   | 18   | 18   | 17   |  |
| CIENCIAS BIOLÓGICAS                              | CIENCIAS BIOLÓGICAS                   | CONTRATADO        |                         |      |      |      |      |      |      |      |      |      |      |      |      |      |      |      |      |      |      |      |  |
|  |                                       | NOMBRADO          | 5                       | 5    | 6    | 6    | 6    | 6    | 6    | 6    | 6    | 6    | 9    | 9    | 14   | 14   | 15   | 19   | 19   | 18   | 15   | 14   |  |
| CIENCIAS DE LA EDUCACIÓN                         | EDUCACIÓN Y CIENCIAS HUMANAS          | CONTRATADO        |                         | 2    | 1    |      |      |      |      |      |      |      |      |      |      |      |      |      |      |      |      |      |  |
|  |                                       | NOMBRADO          | 2                       | 2    | 2    | 2    | 2    | 2    | 2    | 4    | 4    | 4    | 4    | 4    | 3    | 4    | 5    | 6    | 8    | 5    | 5    | 4    |  |
|  | LENGUAS Y LITERATURA                  | CONTRATADO        |                         |      |      |      |      |      |      |      |      |      |      |      |      |      |      |      |      |      |      |      |  |
|  |                                       | NOMBRADO          | 2                       | 2    | 2    | 2    | 2    | 1    | 1    | 1    | 1    | 1    | 1    | 1    | 2    | 1    | 1    | 2    |      | 3    | 3    | 3    |  |
| CIENCIAS DE LA SALUD                             | ENFERMERÍA                            | CONTRATADO        |                         |      |      |      |      |      |      |      |      |      |      |      |      |      |      |      |      |      |      |      |  |
|  |                                       | NOMBRADO          |                         |      |      |      | 1    | 1    | 2    | 1    | 1    | 1    | 3    | 3    | 4    | 4    | 4    | 7    | 7    | 7    | 7    | 6    |  |
|  | MEDICINA HUMANA                       | CONTRATADO        |                         |      |      |      |      |      |      |      |      |      |      |      |      |      |      |      |      |      |      |      |  |
|  |                                       | NOMBRADO          |                         |      |      |      |      |      |      |      |      |      |      |      |      |      |      |      |      |      | 2    | 2    |  |
|  | OBSTETRICIA                           | CONTRATADO        |                         |      |      |      |      |      |      |      |      |      |      |      |      |      |      |      |      |      |      |      |  |
|  |                                       | NOMBRADO          | 2                       | 1    | 1    | 1    | 1    | 2    | 2    | 2    | 2    | 2    | 4    | 4    | 5    | 4    | 4    | 7    | 7    | 7    | 11   | 11   |  |
| CIENCIAS ECONÓMICAS, ADMINISTRATIVAS Y CONTABLES | CIENCIAS ECONÓMICAS Y ADMINISTRATIVAS | CONTRATADO        |                         |      |      |      |      |      |      |      |      |      |      |      |      |      |      |      |      |      |      |      |  |
|  |                                       | NOMBRADO          |                         |      | 1    | 1    | 1    | 2    | 3    | 3    | 4    | 4    | 5    | 5    | 5    | 5    | 6    | 9    | 10   | 9    | 11   | 11   |  |
| CIENCIAS SOCIALES                                | CIENCIAS HISTÓRICO SOCIALES           | CONTRATADO        | 1                       |      | 1    |      |      |      |      |      |      |      |      |      |      |      |      |      |      |      |      |      |  |
|  |                                       | NOMBRADO          | 2                       | 2    | 2    | 3    | 3    | 3    | 4    | 4    | 4    | 4    | 4    | 4    | 4    | 3    | 3    | 6    | 6    | 6    | 6    | 6    |  |
| DERECHO Y CIENCIAS POLÍTICAS                     | CIENCIAS JURÍDICAS                    | CONTRATADO        |                         |      |      |      |      |      |      |      |      |      |      |      |      |      |      |      |      |      |      |      |  |
|  |                                       | NOMBRADO          |                         |      |      |      |      |      |      |      |      |      |      |      |      |      |      |      |      |      | 1    | 1    |  |
| INGENIERÍA DE MINAS GEOLOGÍA Y CIVIL             | INGENIERÍA DE MINAS Y CIVIL           | CONTRATADO        |                         |      |      |      |      |      |      |      |      |      |      |      |      |      |      |      |      |      |      |      |  |
|  |                                       | NOMBRADO          | 2                       | 3    | 3    | 3    | 3    | 3    | 3    | 3    | 2    | 2    | 3    | 3    | 3    | 3    | 3    | 11   | 11   | 7    | 9    | 9    |  |
|  | MATEMÁTICA Y FÍSICA                   | CONTRATADO        |                         |      |      | 1    | 1    |      |      |      |      |      |      |      |      |      |      |      |      |      |      |      |  |
|  |                                       | NOMBRADO          | 1                       | 1    | 1    | 1    |      |      |      |      |      |      |      |      |      |      |      |      |      | 4    | 6    | 6    |  |
| INGENIERÍA QUÍMICA Y METALURGIA                  | INGENIERÍA QUÍMICA                    | CONTRATADO        |                         |      |      |      |      |      |      |      |      |      |      |      |      |      |      |      |      |      |      |      |  |
|  |                                       | NOMBRADO          | 7                       | 7    | 7    | 6    | 6    | 6    | 5    | 5    | 5    | 5    | 6    | 7    | 8    | 8    | 8    | 12   | 12   | 12   | 16   | 16   |  |
| SUB TOTAL  |                                       | CONTRATADO        | 1                       | 2    | 2    | 1    | 1    |      |      |      |      |      |      |      |      |      |      |      |      |      |      |      |  |
|  |                                       | NOMBRADO          | 26                      | 28   | 30   | 30   | 30   | 32   | 35   | 35   | 37   | 37   | 51   | 53   | 65   | 62   | 64   | 97   | 98   | 96   | 110  | 106  |  |
| TOTAL  |                                       |                   | 27                      | 30   | 32   | 31   | 31   | 32   | 35   | 35   | 37   | 37   | 51   | 53   | 65   | 62   | 64   | 97   | 98   | 96   | 110  | 106  |  |

Fuente: Oficina de Remuneraciones y Pensiones



### DOCENTES PRINCIPALES LÍNEA DE BASE DEL 2000 - 2015 CON PROYECCIÓN AL 2020

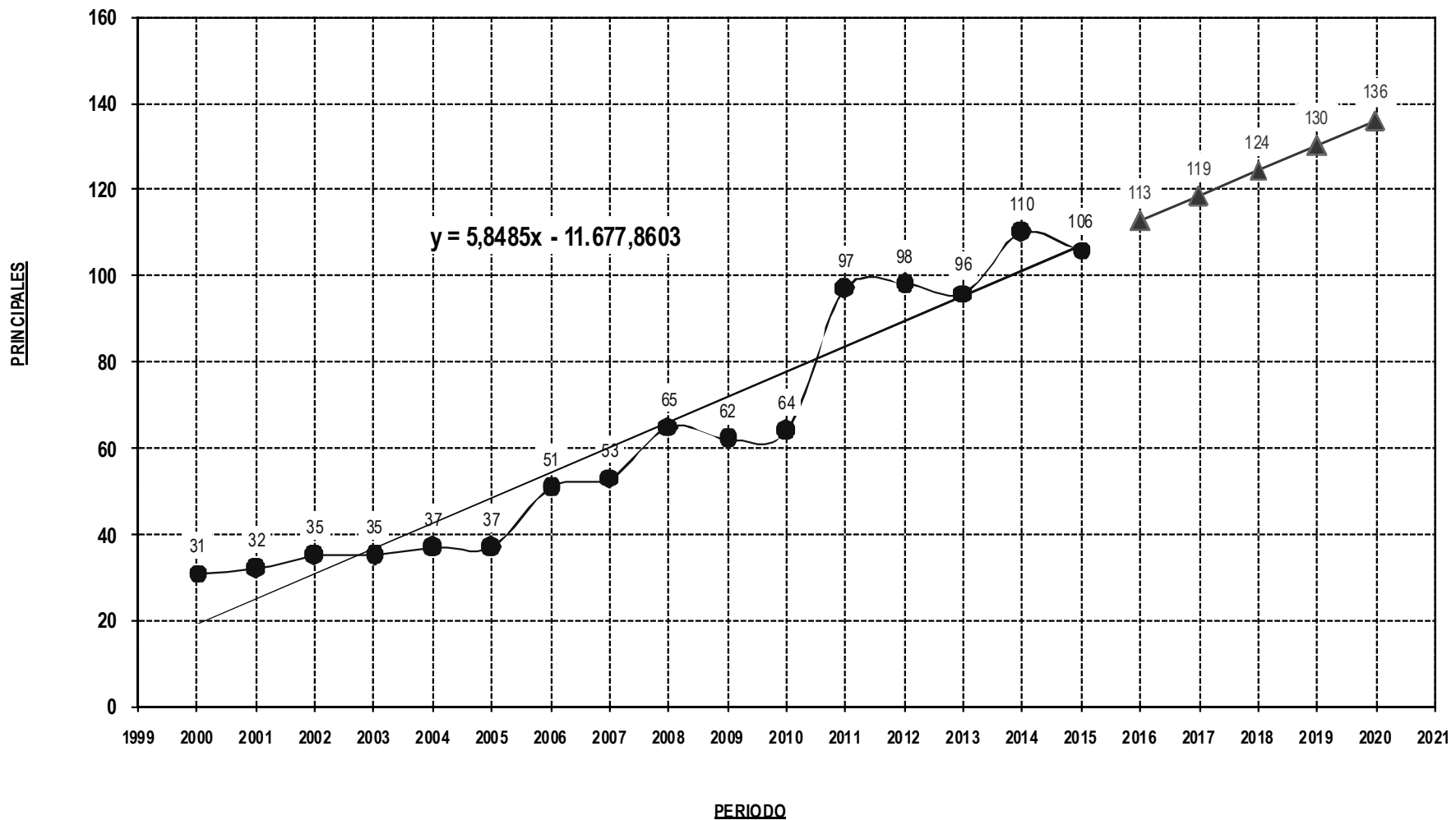

## DOCENTES ASOCIADOS

EVOLUCIÓN HISTÓRICA POR FACULTAD Y DEPARTAMENTO ACADÉMICO AL PERIODO 1996-2015

| FACULTAD   | DEPARTAMENTO ACADÉMICO                | CONDICIÓN LABORAL | AÑO / DOCENTE ASOCIADO |      |      |      |      |      |      |      |      |      |      |      |      |      |      |      |      |      |      |      |    |  |
|--|---------------------------------------|-------------------|------------------------|------|------|------|------|------|------|------|------|------|------|------|------|------|------|------|------|------|------|------|----|--|
|  |                                       |                   | 1996                   | 1997 | 1998 | 1999 | 2000 | 2001 | 2002 | 2003 | 2004 | 2005 | 2006 | 2007 | 2008 | 2009 | 2010 | 2011 | 2012 | 2013 | 2014 | 2015 |    |  |
| CIENCIAS AGRARIAS                                | AGRONOMÍA Y ZOOTECNIA                 | CONTRATADO        | 8                      |      |      |      |      |      |      |      |      |      |      |      |      |      | 9    | 9    | 9    | 15   | 15   | 15   |    |  |
|  |                                       | NOMBRADO          | 26                     | 25   | 25   | 24   | 24   | 24   | 23   | 22   | 20   | 20   | 16   | 15   | 11   | 14   | 13   | 10   | 11   | 11   | 11   | 11   | 11 |  |
| CIENCIAS BIOLÓGICAS                              | CIENCIAS BIOLÓGICAS                   | CONTRATADO        | 1                      | 1    | 2    |      |      |      |      |      |      | 1    | 1    | 1    |      |      |      |      |      |      |      |      |    |  |
|  |                                       | NOMBRADO          | 18                     | 18   | 18   | 16   | 16   | 19   | 19   | 19   | 22   | 21   | 20   | 20   | 15   | 16   | 15   | 15   | 16   | 17   | 14   | 14   |    |  |
| CIENCIAS DE LA EDUCACIÓN                         | EDUCACIÓN Y CIENCIAS HUMANAS          | CONTRATADO        | 1                      |      | 1    |      |      |      |      |      |      |      |      |      |      |      |      |      |      |      |      |      |    |  |
|  |                                       | NOMBRADO          | 12                     | 12   | 12   | 8    | 9    | 9    | 8    | 10   | 12   | 12   | 12   | 12   | 12   | 12   | 15   | 16   | 28   | 15   | 15   | 15   |    |  |
|  | LENGUAS Y LITERATURA                  | CONTRATADO        |                        |      |      |      |      |      |      |      |      |      |      |      |      |      |      |      |      |      |      |      |    |  |
|  |                                       | NOMBRADO          | 11                     | 12   | 12   | 10   | 9    | 10   | 11   | 12   | 12   | 12   | 12   | 13   | 13   | 16   | 12   | 13   |      |      | 14   | 13   | 13 |  |
| CIENCIAS DE LA SALUD                             | ENFERMERÍA                            | CONTRATADO        |                        |      |      |      |      |      |      |      |      |      |      |      |      |      |      |      |      |      |      |      |    |  |
|  |                                       | NOMBRADO          | 13                     | 13   | 13   | 12   | 11   | 11   | 13   | 14   | 15   | 14   | 12   | 12   | 11   | 11   | 11   | 9    | 10   | 10   | 13   | 13   |    |  |
|  | MEDICINA HUMANA                       | CONTRATADO        |                        |      |      |      |      |      |      |      |      |      |      |      |      |      |      |      |      |      |      |      |    |  |
|  |                                       | NOMBRADO          |                        |      |      |      |      |      |      |      |      |      |      |      |      |      |      |      |      |      |      | 4    | 4  |  |
|  | OBSTETRICIA                           | CONTRATADO        |                        |      |      |      |      |      |      |      |      |      |      |      |      |      |      |      |      |      |      |      |    |  |
|  |                                       | NOMBRADO          | 9                      | 13   | 13   | 13   | 13   | 13   | 13   | 13   | 12   | 13   | 11   | 11   | 10   | 9    | 10   | 7    | 7    | 7    | 3    | 3    |    |  |
| CIENCIAS ECONÓMICAS, ADMINISTRATIVAS Y CONTABLES | CIENCIAS ECONÓMICAS Y ADMINISTRATIVAS | CONTRATADO        | 1                      |      |      |      |      |      |      |      |      |      |      |      |      |      |      |      |      |      |      |      |    |  |
|  |                                       | NOMBRADO          | 14                     | 15   | 26   | 17   | 17   | 16   | 18   | 18   | 18   | 17   | 17   | 17   | 17   | 17   | 18   | 14   | 14   | 14   | 11   | 11   |    |  |
| CIENCIAS SOCIALES                                | CIENCIAS HISTÓRICO SOCIALES           | CONTRATADO        | 3                      | 1    |      |      |      |      |      |      |      |      |      |      |      |      |      |      |      |      |      |      |    |  |
|  |                                       | NOMBRADO          | 14                     | 13   | 13   | 10   | 11   | 9    | 10   | 10   | 10   | 10   | 12   | 12   | 12   | 12   | 12   | 10   | 10   | 9    | 10   | 9    |    |  |
| DERECHO Y CIENCIAS POLÍTICAS                     | CIENCIAS JURÍDICAS                    | CONTRATADO        | 2                      |      |      |      |      |      |      |      |      |      |      |      |      |      |      |      |      |      |      |      |    |  |
|  |                                       | NOMBRADO          | 7                      | 9    | 8    | 9    | 10   | 10   | 10   | 10   | 8    | 6    | 8    | 8    | 6    | 6    | 4    | 4    | 5    | 4    | 3    | 3    |    |  |
| INGENIERÍA DE MINAS GEOLOGÍA Y CIVIL             | INGENIERÍA DE MINAS Y CIVIL           | CONTRATADO        | 4                      | 2    | 2    |      |      |      |      |      |      |      |      |      |      |      | 1    | 1    |      |      |      |      |    |  |
|  |                                       | NOMBRADO          | 11                     | 12   | 12   | 13   | 11   | 10   | 10   | 13   | 13   | 13   | 12   | 12   | 12   | 11   | 10   | 4    | 19   | 6    | 4    | 4    |    |  |
|  | MATEMÁTICA Y FÍSICA                   | CONTRATADO        |                        | 1    | 3    | 1    |      |      |      |      |      |      |      |      |      |      |      |      |      |      |      |      |    |  |
|  |                                       | NOMBRADO          | 15                     | 17   | 17   | 16   | 14   | 12   | 11   | 12   | 12   | 12   | 14   | 15   | 15   | 15   | 14   | 14   |      |      | 13   | 14   | 14 |  |
| INGENIERÍA QUÍMICA Y METALURGIA                  | INGENIERÍA QUÍMICA                    | CONTRATADO        | 1                      |      |      |      |      |      | 1    | 1    |      | 1    | 1    | 1    |      |      | 1    | 1    | 1    | 1    | 1    |      |    |  |
|  |                                       | NOMBRADO          | 17                     | 16   | 16   | 15   | 14   | 14   | 18   | 19   | 22   | 22   | 22   | 21   | 20   | 22   | 22   | 21   | 21   | 21   | 21   | 17   | 17 |  |
| SUB TOTAL  |                                       | CONTRATADO        | 21                     | 5    | 8    | 1    |      |      | 1    | 1    |      | 2    | 2    | 2    |      |      | 11   | 11   | 10   | 16   | 16   | 15   |    |  |
|  |                                       | NOMBRADO          | 167                    | 175  | 185  | 163  | 159  | 157  | 164  | 172  | 176  | 172  | 168  | 168  | 154  | 161  | 156  | 137  | 141  | 141  | 132  | 131  |    |  |
| TOTAL  |                                       |                   | 188                    | 180  | 193  | 164  | 159  | 157  | 165  | 173  | 176  | 174  | 170  | 170  | 154  | 161  | 167  | 148  | 151  | 157  | 148  | 146  |    |  |

Fuente: Oficina de Remuneraciones y Pensiones



### DOCENTES ASOCIADOS LÍNEA DE BASE DEL 2000 - 2015 CON PROYECCIÓNAL 2020

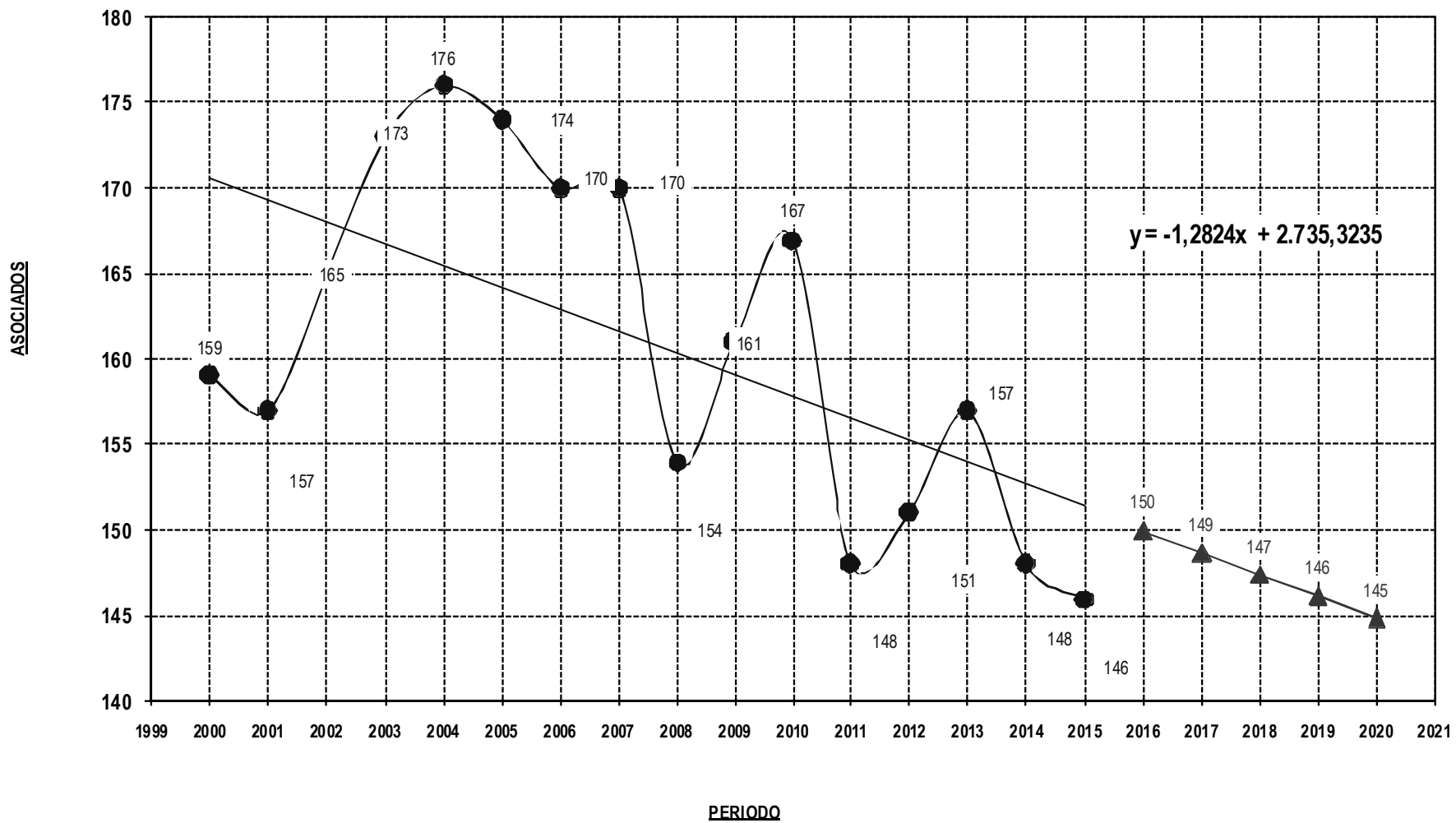



## DOCENTES AUXILIARES

EVOLUCIÓN HISTÓRICA POR FACULTAD Y DEPARTAMENTO ACADÉMICO AL PERÍODO 1996-2015

| FACULTAD   | DEPARTAMENTO ACADÉMICO                | CONDICIÓN LABORAL | AUXILIAR |      |      |      |      |      |      |      |      |      |      |      |      |      |      |      |      |      |      |      |
|--|---------------------------------------|-------------------|----------|------|------|------|------|------|------|------|------|------|------|------|------|------|------|------|------|------|------|------|
|  |                                       |                   | 1996     | 1997 | 1998 | 1999 | 2000 | 2001 | 2002 | 2003 | 2004 | 2005 | 2006 | 2007 | 2008 | 2009 | 2010 | 2011 | 2012 | 2013 | 2014 | 2015 |
| CIENCIAS AGRARIAS                                | AGRONOMÍA Y ZOOTECNIA                 | CONTRATADO        |          | 8    | 9    | 7    | 12   | 14   | 17   | 20   | 19   | 15   | 15   | 20   | 14   | 20   | 21   | 14   | 6    | 6    | 7    | 9    |
|  |                                       | NOMBRADO          | 7        | 6    | 6    | 9    | 8    | 8    | 8    | 8    | 8    | 8    | 15   | 15   | 15   | 21   | 18   | 16   | 14   | 31   | 30   | 31   |
| CIENCIAS BIOLÓGICAS                              | CIENCIAS BIOLÓGICAS                   | CONTRATADO        | 7        | 10   | 13   | 8    | 11   | 14   | 13   | 13   | 13   | 6    | 6    | 8    | 5    | 4    | 4    | 3    | 3    | 2    | 3    | 4    |
|  |                                       | NOMBRADO          | 5        | 5    | 4    | 9    | 9    | 6    | 6    | 6    | 3    | 13   | 11   | 11   | 18   | 17   | 17   | 10   | 12   | 12   | 7    | 7    |
| CIENCIAS DE LA EDUCACIÓN                         | EDUCACIÓN Y CIENCIAS HUMANAS          | CONTRATADO        | 5        | 8    | 10   | 8    | 8    | 10   | 11   | 12   | 11   | 10   | 10   | 9    | 4    | 4    | 4    | 4    | 8    | 6    | 1    | 2    |
|  |                                       | NOMBRADO          | 11       | 9    | 9    | 12   | 12   | 12   | 11   | 7    | 5    | 9    | 10   | 12   | 20   | 19   | 18   | 16   | 39   | 31   | 27   | 29   |
|  | LENGUAS Y LITERATURA                  | CONTRATADO        | 2        | 6    | 5    | 4    | 7    | 9    | 10   | 11   | 12   | 5    | 2    | 4    | 4    | 5    | 5    | 4    |      |      | 7    | 6    |
|  |                                       | NOMBRADO          | 5        | 4    | 4    | 7    | 8    | 7    | 6    | 5    | 4    | 11   | 12   | 11   | 11   | 8    | 8    | 6    |      | 8    | 8    | 8    |
| CIENCIAS DE LA SALUD                             | ENFERMERÍA                            | CONTRATADO        | 1        | 7    | 6    | 3    | 4    | 4    | 8    | 7    | 8    | 3    | 3    | 4    | 1    | 1    | 3    | 1    | 1    | 1    | 2    | 3    |
|  |                                       | NOMBRADO          | 9        | 9    | 9    | 9    | 9    | 9    | 6    | 6    | 4    | 10   | 10   | 10   | 14   | 13   | 14   | 11   | 12   | 11   | 8    | 8    |
|  | MEDICINA HUMANA                       | CONTRATADO        |          |      |      |      |      |      |      |      |      |      |      |      |      |      |      |      |      |      | 4    | 4    |
|  |                                       | NOMBRADO          |          |      |      |      |      |      |      |      |      |      |      |      |      |      |      |      |      |      | 3    | 3    |
|  | OBSTETRICIA                           | CONTRATADO        | 11       | 9    | 6    | 5    | 6    | 6    | 7    | 7    | 8    | 6    | 6    | 6    | 5    | 3    | 3    | 3    | 1    | 1    | 1    | 2    |
|  |                                       | NOMBRADO          | 13       | 12   | 12   | 9    | 9    | 8    | 7    | 7    | 7    | 8    | 7    | 8    | 14   | 14   | 13   | 13   | 18   | 18   | 18   | 16   |
| CIENCIAS ECONÓMICAS, ADMINISTRATIVAS Y CONTABLES | CIENCIAS ECONÓMICAS Y ADMINISTRATIVAS | CONTRATADO        | 6        | 4    | 8    | 7    | 9    | 6    | 8    | 9    | 9    | 5    | 6    | 9    | 6    | 9    | 8    | 5    | 2    | 2    | 5    | 5    |
|  |                                       | NOMBRADO          | 20       | 18   | 6    | 14   | 13   | 13   | 9    | 9    | 8    | 14   | 13   | 12   | 16   | 15   | 13   | 13   | 19   | 19   | 18   | 17   |
| CIENCIAS SOCIALES                                | CIENCIAS HISTÓRICO SOCIALES           | CONTRATADO        | 4        | 8    | 14   | 13   | 13   | 17   | 18   | 19   | 16   | 20   | 20   | 27   | 11   | 12   | 11   | 10   | 13   | 10   | 11   | 10   |
|  |                                       | NOMBRADO          | 3        | 4    | 4    | 5    | 7    | 6    | 4    | 4    | 4    | 4    | 2    | 2    | 19   | 19   | 19   | 17   | 18   | 19   | 21   | 20   |
| DERECHO Y CIENCIAS POLÍTICAS                     | CIENCIAS JURÍDICAS                    | CONTRATADO        | 5        | 10   | 5    | 2    | 3    | 6    | 5    | 7    | 8    | 8    | 8    | 8    | 8    | 6    | 7    | 8    | 1    |      | 2    | 4    |
|  |                                       | NOMBRADO          | 9        | 9    | 10   | 8    | 6    | 7    | 7    | 7    | 7    | 7    | 7    | 5    | 8    | 9    | 10   | 10   | 16   | 16   | 15   | 13   |
| INGENIERÍA DE MINAS GEOLOGÍA Y CIVIL             | INGENIERÍA DE MINAS Y CIVIL           | CONTRATADO        | 1        | 5    | 7    | 4    | 6    | 9    | 10   | 7    | 8    | 5    | 4    | 4    | 2    | 2    | 4    | 8    | 6    | 3    | 3    | 3    |
|  |                                       | NOMBRADO          | 10       | 7    | 7    | 9    | 9    | 7    | 7    | 5    | 5    | 7    | 9    | 10   | 12   | 12   | 12   | 11   | 48   | 14   | 14   | 14   |
|  | MATEMÁTICA Y FÍSICA                   | CONTRATADO        | 11       | 8    | 8    | 4    | 13   | 19   | 22   | 20   | 20   | 17   | 18   | 20   | 10   | 13   | 14   | 18   |      | 6    | 6    | 6    |
|  |                                       | NOMBRADO          | 11       | 9    | 9    | 10   | 11   | 11   | 11   | 10   | 10   | 16   | 14   | 13   | 29   | 25   | 24   | 22   |      | 32   | 29   | 29   |
| INGENIERÍA QUÍMICA Y METALURGIA                  | INGENIERÍA QUÍMICA                    | CONTRATADO        | 2        | 4    | 9    | 5    | 6    | 6    | 6    | 7    | 9    | 5    | 7    | 9    | 2    | 2    | 2    | 2    | 1    | 1    | 1    | 3    |
|  |                                       | NOMBRADO          | 10       | 11   | 11   | 15   | 15   | 15   | 10   | 9    | 6    | 9    | 8    | 8    | 17   | 14   | 14   | 11   | 13   | 13   | 13   | 12   |
| SUB TOTAL  |                                       | CONTRATADO        | 55       | 87   | 100  | 70   | 98   | 120  | 135  | 139  | 141  | 105  | 105  | 128  | 72   | 81   | 86   | 80   | 42   | 38   | 53   | 61   |
|  |                                       | NOMBRADO          | 113      | 103  | 91   | 116  | 116  | 109  | 92   | 83   | 71   | 123  | 118  | 117  | 199  | 183  | 178  | 154  | 226  | 223  | 212  | 205  |
| TOTAL  |                                       |                   | 168      | 190  | 191  | 186  | 214  | 229  | 227  | 222  | 212  | 228  | 223  | 245  | 271  | 264  | 264  | 234  | 268  | 261  | 265  | 266  |

Fuente: Oficina de Remuneraciones y Pensiones



### DOCENTES AUXILIARES LÍNEA DE BASE DEL 2000 - 2015 CON PROYECCIÓN 2020

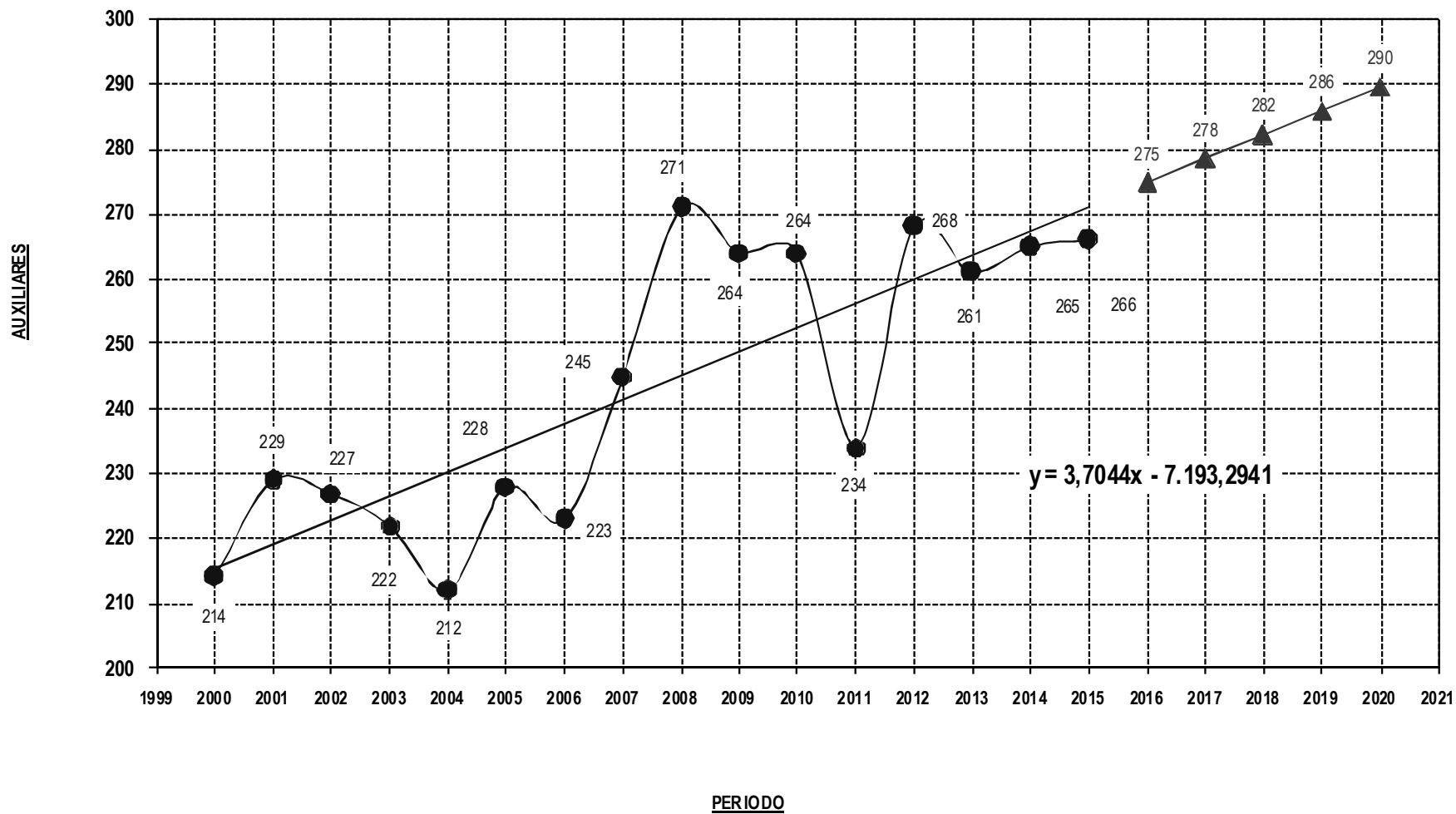

**JEFES DE PRÁCTICA**  
EVOLUCIÓN HISTÓRICA POR FACULTAD Y DEPARTAMENTO ACADÉMICO AL PERIODO 1996-2015

| FACULTAD   | DEPARTAMENTO ACADÉMICO                | CONDICIÓN LABORAL | JEFE DE PRÁCTICAS |      |      |      |      |      |      |      |      |      |      |      |      |      |      |      |      |      |      |      |
|--|---------------------------------------|-------------------|-------------------|------|------|------|------|------|------|------|------|------|------|------|------|------|------|------|------|------|------|------|
|  |                                       |                   | 1996              | 1997 | 1998 | 1999 | 2000 | 2001 | 2002 | 2003 | 2004 | 2005 | 2006 | 2007 | 2008 | 2009 | 2010 | 2011 | 2012 | 2013 | 2014 | 2015 |
| CIENCIAS AGRARIAS                                | AGRONOMÍA Y ZOOTECNIA                 | CONTRATADO        |                   | 1    |      |      | 1    |      | 1    |      |      |      | 1    | 2    | 1    | 1    | 1    | 1    | 1    | 1    | 1    | 1    |
|  |                                       | NOMBRADO          | 4                 | 4    | 4    | 2    | 2    | 2    | 2    | 2    | 2    | 1    | 1    | 1    |      |      |      |      |      |      |      |      |
| CIENCIAS BIOLÓGICAS                              | CIENCIAS BIOLÓGICAS                   | CONTRATADO        | 5                 | 6    | 4    | 4    | 1    | 2    | 2    | 2    | 2    | 2    | 1    | 4    | 9    | 12   | 14   | 12   | 9    | 9    | 2    | 2    |
|  |                                       | NOMBRADO          | 5                 | 4    | 4    | 3    | 3    | 3    | 3    | 3    | 3    | 4    | 3    | 3    |      |      |      |      | 3    | 3    | 2    | 2    |
| CIENCIAS DE LA EDUCACIÓN                         | EDUCACIÓN Y CIENCIAS HUMANAS          | CONTRATADO        | 5                 | 8    | 13   | 13   | 8    | 9    | 9    | 8    | 9    | 10   | 10   | 12   | 13   | 12   | 14   | 14   | 3    | 1    |      | 2    |
|  |                                       | NOMBRADO          | 11                | 11   | 11   | 13   | 18   | 18   | 18   | 18   | 18   | 16   | 16   | 16   | 16   | 16   | 15   | 14   | 12   | 11   | 12   | 11   |
|  | LENGUAS Y LITERATURA                  | CONTRATADO        | 3                 | 2    | 2    | 2    | 2    | 1    | 1    | 1    | 1    | 1    | 1    | 1    | 1    | 1    | 1    | 1    |      |      | 3    | 1    |
|  |                                       | NOMBRADO          | 1                 |      |      |      |      |      |      |      |      |      |      |      |      |      |      |      |      |      |      |      |
| CIENCIAS DE LA SALUD                             | ENFERMERÍA                            | CONTRATADO        | 5                 | 7    | 10   | 6    | 8    | 8    | 4    | 3    | 3    | 5    | 4    | 5    | 7    | 6    | 10   | 10   | 3    | 2    | 3    | 3    |
|  |                                       | NOMBRADO          |                   |      |      | 3    | 3    | 3    | 3    | 3    | 3    | 2    | 2    | 2    |      |      |      |      | 6    | 6    | 6    | 5    |
|  | MEDICINA HUMANA                       | CONTRATADO        |                   |      |      |      |      |      |      |      |      |      |      |      |      |      |      |      |      |      | 6    | 6    |
|  |                                       | NOMBRADO          |                   |      |      |      |      |      |      |      |      |      |      |      |      |      |      |      |      |      | 1    | 1    |
|  | OBSTETRICIA                           | CONTRATADO        | 9                 | 9    | 12   | 11   | 10   | 13   | 13   | 12   | 12   | 9    | 9    | 10   | 9    | 9    | 9    | 9    | 2    | 1    | 1    | 2    |
|  |                                       | NOMBRADO          |                   |      |      |      | 3    | 3    | 3    | 3    | 3    | 5    | 5    | 5    | 3    | 3    | 3    | 3    | 8    | 8    | 8    | 7    |
| CIENCIAS ECONÓMICAS, ADMINISTRATIVAS Y CONTABLES | CIENCIAS ECONÓMICAS Y ADMINISTRATIVAS | CONTRATADO        | 2                 | 1    |      |      |      |      |      |      |      |      |      |      |      |      |      |      |      |      |      |      |
|  |                                       | NOMBRADO          | 2                 | 2    | 2    | 2    | 2    | 2    | 2    | 2    | 2    |      |      |      |      |      |      |      |      |      |      |      |
| CIENCIAS SOCIALES                                | CIENCIAS HISTÓRICO SOCIALES           | CONTRATADO        | 4                 | 4    | 4    | 4    | 2    |      |      | 2    | 3    | 3    | 3    | 8    | 8    | 7    | 8    | 8    | 8    | 8    | 8    | 8    |
|  |                                       | NOMBRADO          | 4                 | 4    | 4    | 3    | 3    | 3    | 3    | 3    | 3    | 3    | 3    | 3    | 2    | 2    | 2    | 2    |      |      |      |      |
| DERECHO Y CIENCIAS POLÍTICAS                     | CIENCIAS JURÍDICAS                    | CONTRATADO        |                   |      |      |      |      |      |      |      |      |      |      |      |      |      |      |      |      |      |      |      |
|  |                                       | NOMBRADO          |                   |      |      |      |      |      |      |      |      |      |      |      |      |      |      |      |      |      |      |      |
| INGENIERÍA DE MINAS GEOLOGÍA Y CIVIL             | INGENIERÍA DE MINAS Y CIVIL           | CONTRATADO        | 5                 | 2    | 2    | 2    | 2    | 3    | 4    | 4    | 5    | 3    | 3    | 2    | 2    | 2    | 2    | 2    | 3    |      |      |      |
|  |                                       | NOMBRADO          |                   |      |      |      |      |      |      |      |      | 1    | 1    | 1    | 1    | 1    | 1    | 1    | 16   | 2    | 2    | 2    |
|  | MATEMÁTICA Y FÍSICA                   | CONTRATADO        | 3                 | 5    | 7    | 4    | 10   | 11   | 12   | 15   | 16   | 13   | 12   | 15   | 15   | 17   | 16   | 17   |      | 3    | 5    | 5    |
|  |                                       | NOMBRADO          | 4                 | 4    | 4    | 5    | 6    | 6    | 6    | 6    | 6    | 7    | 7    | 7    | 2    | 2    | 2    | 2    |      | 14   | 12   | 11   |
| INGENIERÍA QUÍMICA Y METALURGIA                  | INGENIERÍA QUÍMICA                    | CONTRATADO        | 1                 | 1    | 1    | 2    | 2    | 2    | 2    | 2    | 2    | 2    | 2    | 2    | 2    | 2    | 2    | 2    |      |      |      |      |
|  |                                       | NOMBRADO          | 2                 | 3    | 3    | 1    | 1    | 1    | 1    | 1    | 1    | 2    | 2    | 2    | 1    | 1    | 1    | 1    | 2    | 2    | 2    | 2    |
| SUB TOTAL  |                                       | CONTRATADO        | 42                | 46   | 55   | 48   | 46   | 49   | 48   | 49   | 53   | 46   | 45   | 60   | 68   | 69   | 77   | 76   | 29   | 25   | 29   | 30   |
|  |                                       | NOMBRADO          | 33                | 32   | 32   | 32   | 41   | 41   | 41   | 41   | 41   | 41   | 40   | 40   | 25   | 25   | 24   | 23   | 47   | 46   | 45   | 41   |
| TOTAL  |                                       |                   | 75                | 78   | 87   | 80   | 87   | 90   | 89   | 90   | 94   | 87   | 85   | 100  | 93   | 94   | 101  | 99   | 76   | 71   | 74   | 71   |

Fuente: Unidad de Remuneraciones y Pensiones





### JEFES DE PRÁCTICA LÍNEA DE BASE DEL 2000 - 2015 CON PROYECCIÓN AL 2020

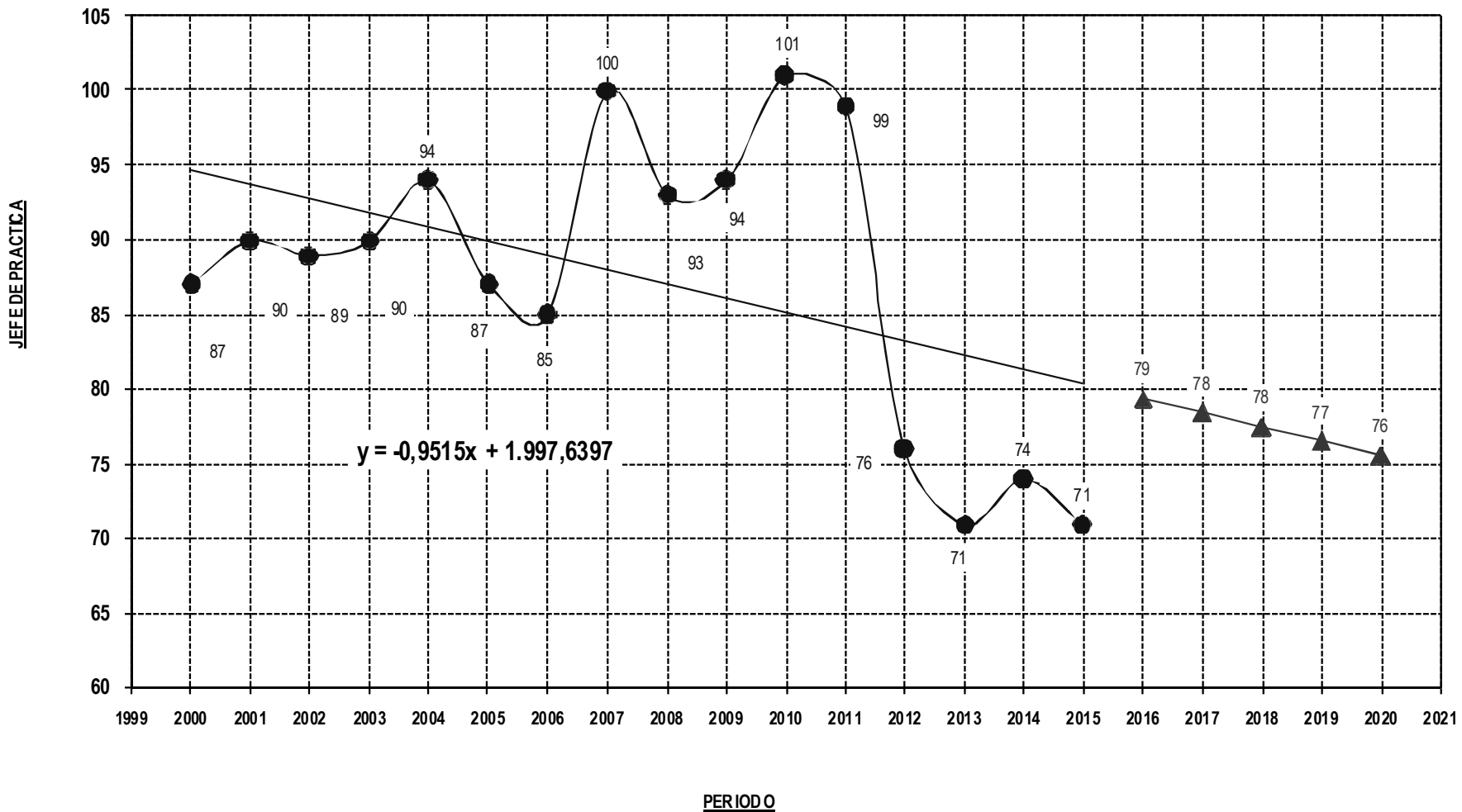

### DOCENTES POR CATEGORIA 1996-2015

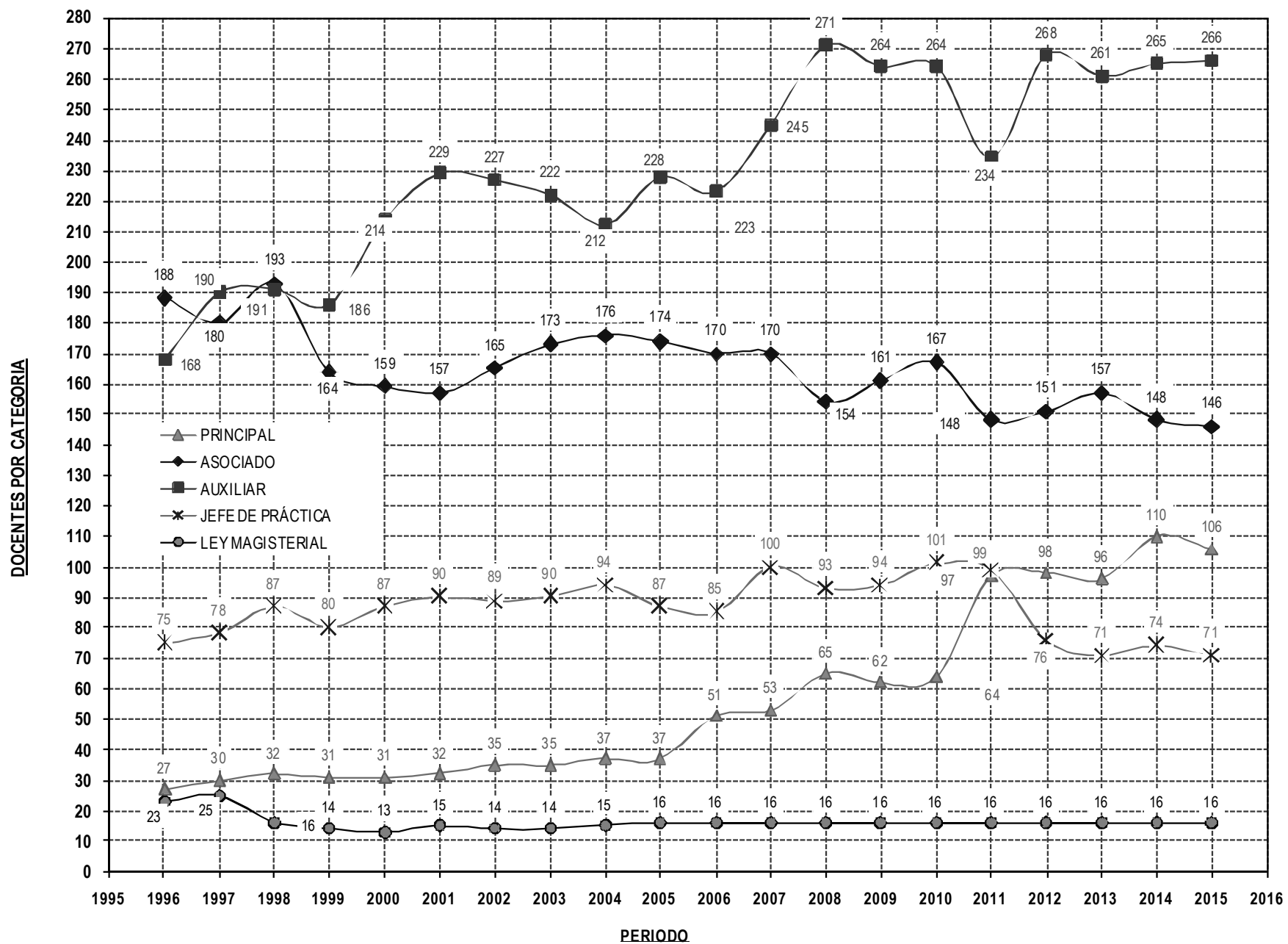



**DOCENTES - PREGRADO  
PERIODO 1981-2015**

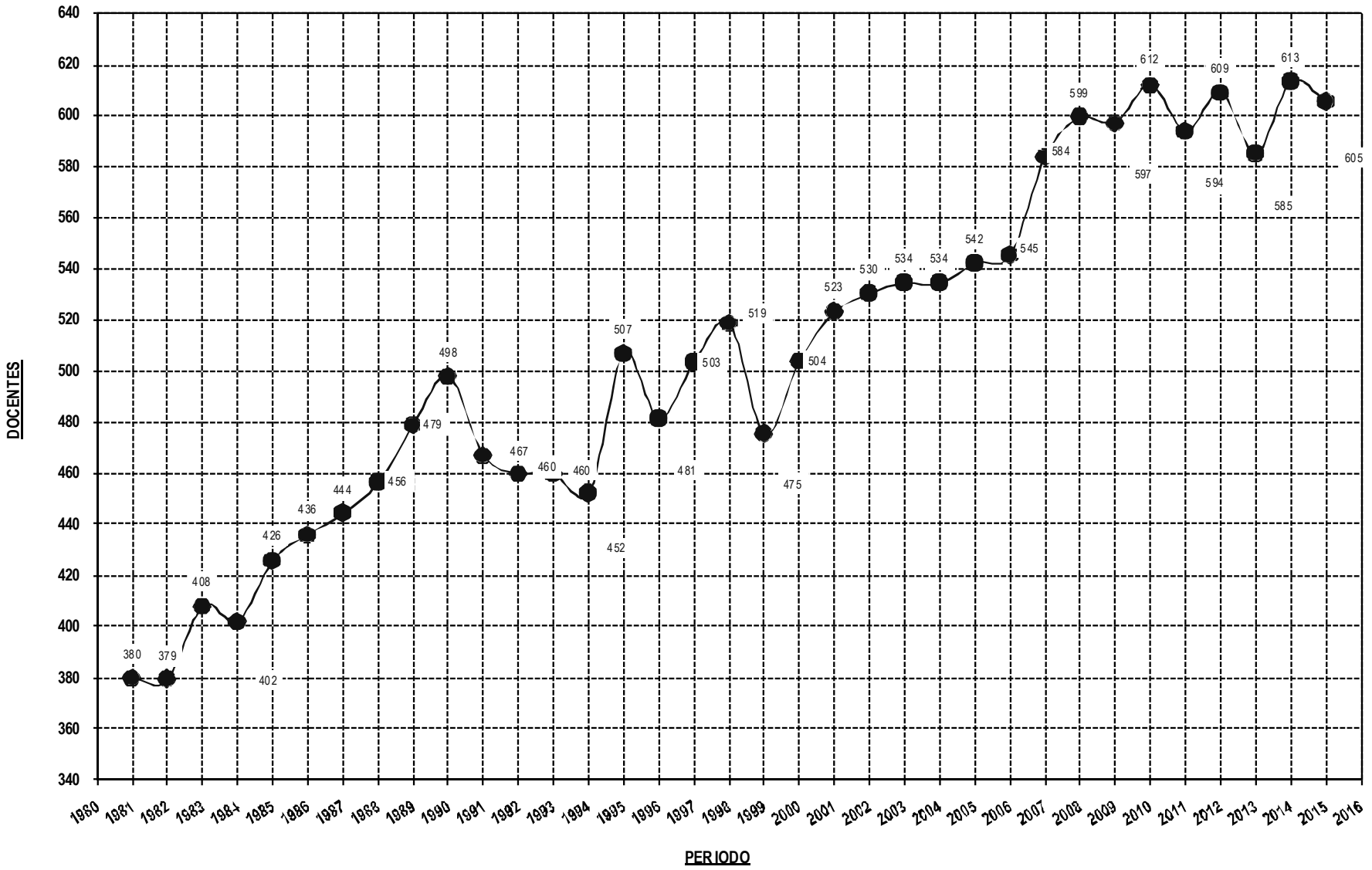

### DOCENTES - PREGRADO LINEA DE BASE 2000 - 2015 CON PROYECCIÓN AL 2020 (1er Semestre Académico)

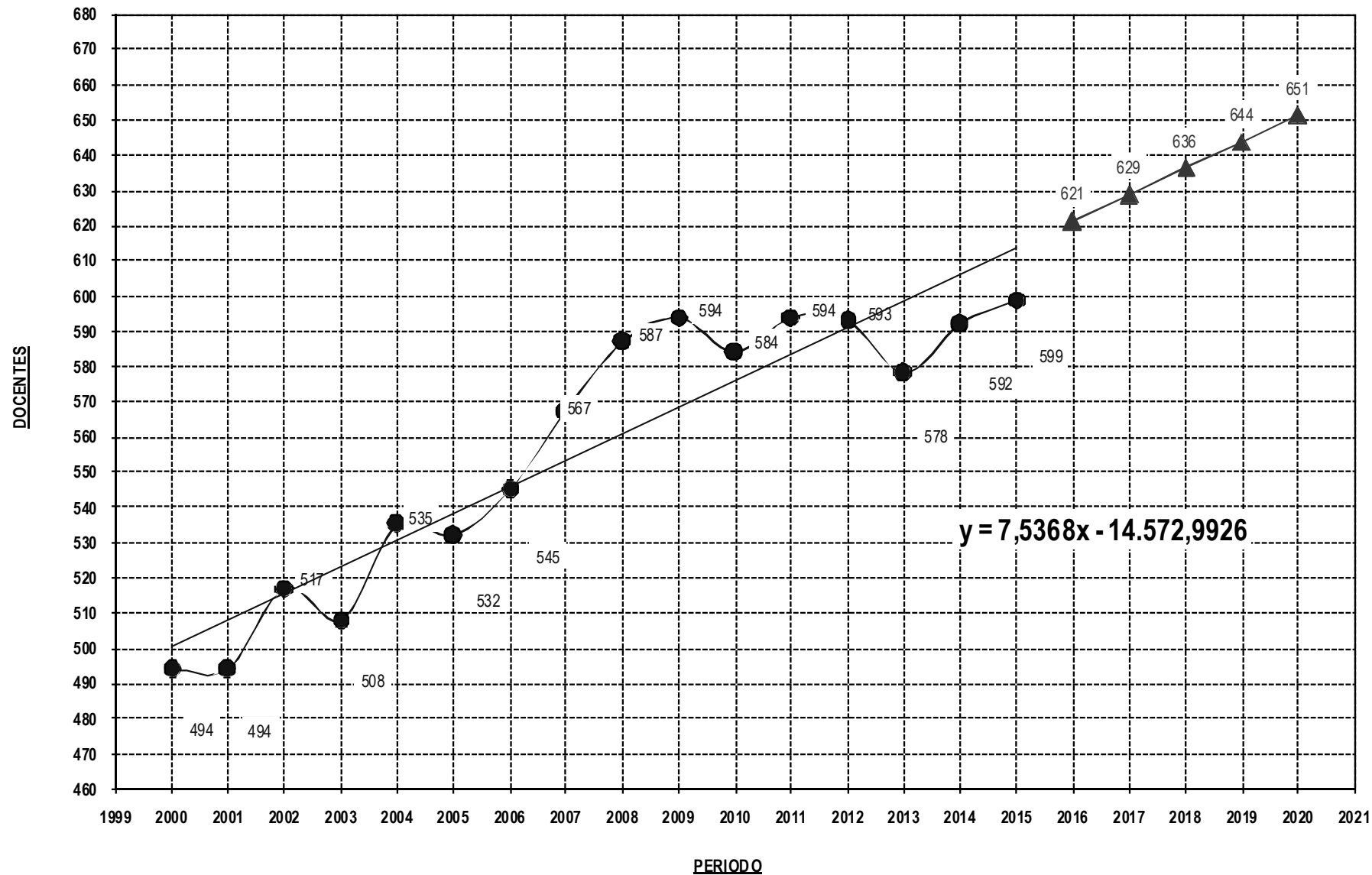



### DOCENTES - PREGRADO LÍNEA DE BASE 2000 - 2015 CON PROYECCIÓN AL 2020 (2do Semestre Académico)

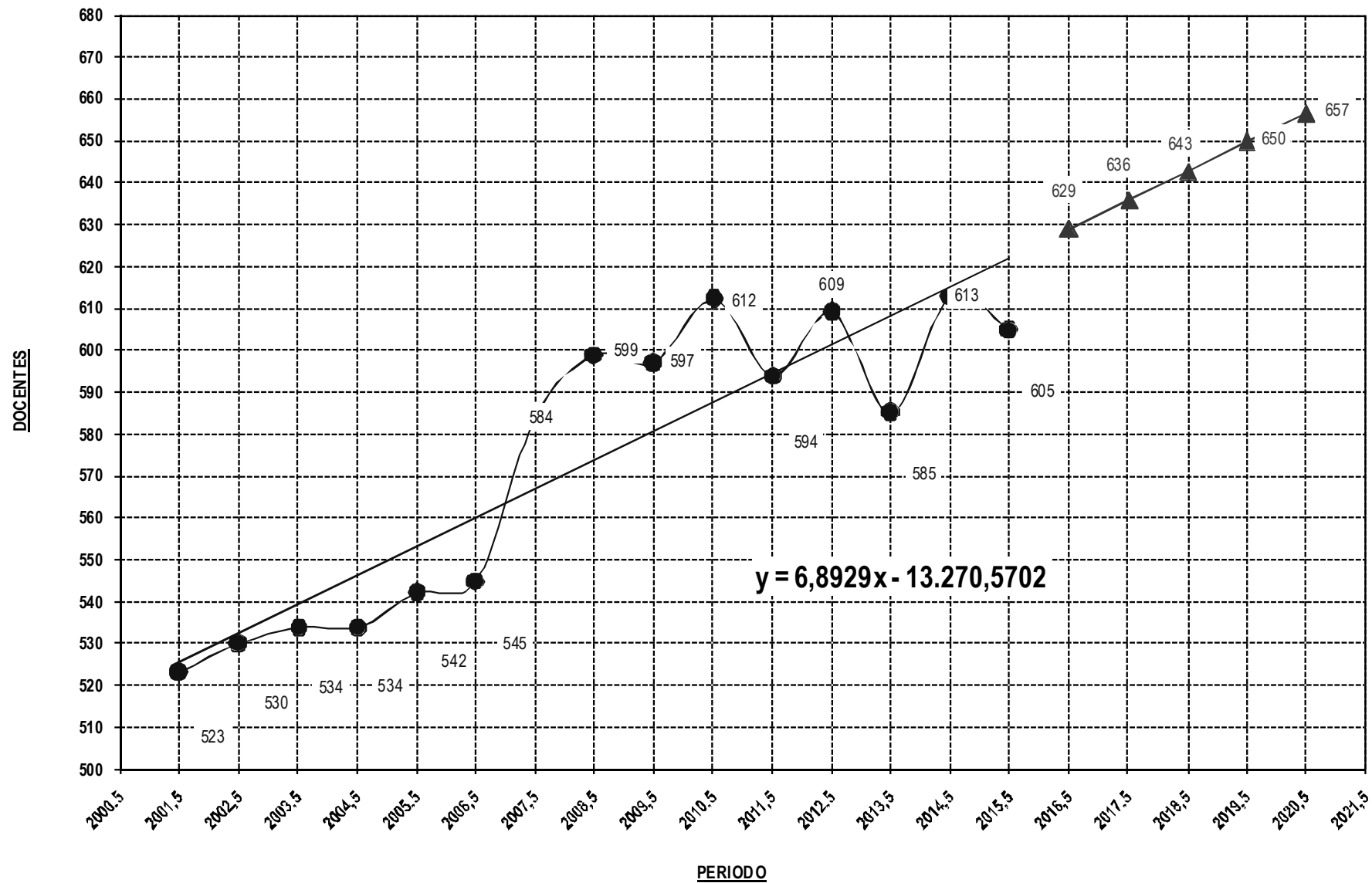

**DOCENTES - PREGRADO**  
**TENDENCIA COMPARATIVO DEL I y II SEMESTRE ACADÉMICO**  
 (Período 2000 - 2015)

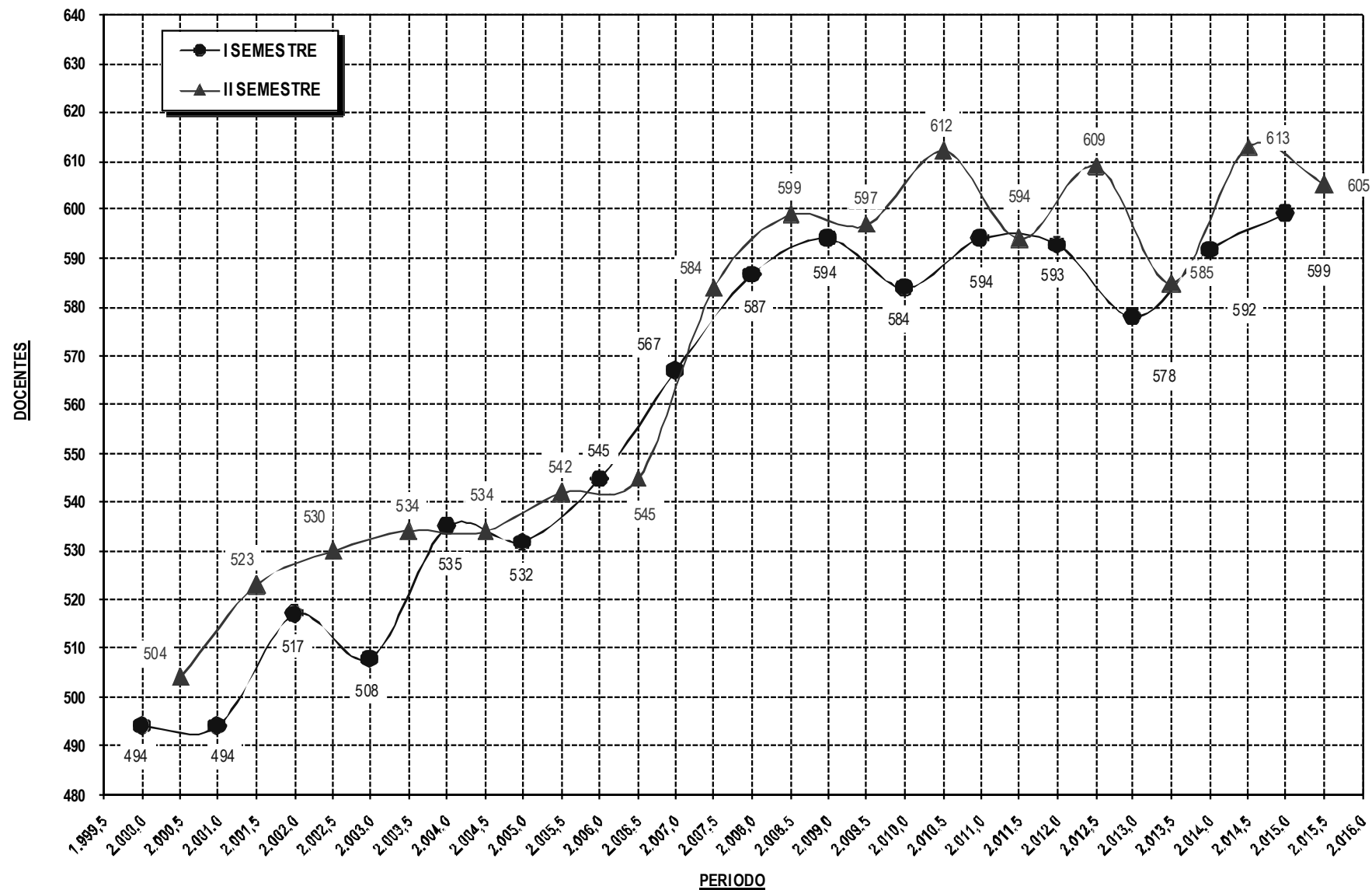



**ADMINISTRATIVOS 2014**

**POR GRUPO OCUPACIONAL, NIVEL REMUNERATIVO, CONDICIÓN LABORAL Y SEXO**

| GRUPO OCUPACIONAL Y NIVEL REMUNERATIVO | CONTRATADOS |           |           |           |           |           | NOMBRADOS |            |            |            |            |            | TOTAL      |            |            |            |            |
|--|-------------|-----------|-----------|-----------|-----------|-----------|-----------|------------|------------|------------|------------|------------|------------|------------|------------|------------|------------|
|  | 2014-I      |           |           | 2014-II   |           |           | 2014-I    |            |            | 2014-II    |            |            | 2014-I     | 2014-II    |            |            |            |
|  | MUJER       | VARÓN     | TOTAL     | MUJER     | VARÓN     | TOTAL     | MUJER     | VARÓN      | TOTAL      | MUJER      | VARÓN      | TOTAL      |            |            |            |            |            |
| FUNCIONARIO                            | F-1         |           |           |           |           |           | 1         | 1          | 2          | 1          | 1          | 2          | 2          |            | 2          |            |            |
|  | F-3         | 1         | 1         | 2         |           | 4         | 4         | 8          | 19         | 27         | 9          | 17         | 26         | 29         | 37         | 30         |            |
|  | F-4         | 1         | 3         | 4         | 1         | 2         | 3         |            | 2          | 2          |            | 3          | 3          | 6          |            | 6          |            |
| PROFESIONAL                            | SP"A"       |           |           |           |           |           | 3         | 2          | 5          | 2          | 3          | 5          | 5          |            | 5          |            |            |
|  | SP"B"       | 2         |           | 2         | 2         |           | 2         | 1          | 1          |            | 1          | 1          | 3          |            | 3          |            |            |
|  | SP"C"       | 3         | 3         | 6         | 3         | 3         | 6         | 14         | 4          | 18         | 14         | 4          | 18         | 24         | 45         | 24         |            |
|  | SP"D"       | 1         | 3         | 4         | 2         | 3         | 5         | 6          | 3          | 9          | 6          | 2          | 8          | 13         |            | 13         |            |
|  | SP"F"       |           |           |           |           | 1         | 1         |            |            |            |            |            |            |            |            | 1          |            |
| TECNICO                                | ST"A"       | 1         | 3         | 4         | 4         | 5         | 9         | 18         | 23         | 41         | 18         | 23         | 41         | 45         |            | 50         |            |
|  | ST"B"       | 2         | 3         | 5         | 2         | 3         | 5         | 8          | 15         | 23         | 8          | 15         | 23         | 28         |            | 28         |            |
|  | ST"C"       |           | 4         | 4         | 1         | 4         | 5         | 9          | 7          | 16         | 9          | 7          | 16         | 20         |            | 21         |            |
|  | ST"D"       | 2         | 8         | 10        | 2         | 9         | 11        | 13         | 13         | 26         | 13         | 13         | 26         | 36         |            | 37         |            |
|  | ST"E"       | 3         | 4         | 7         | 3         | 4         | 7         | 4          | 12         | 16         | 4          | 12         | 16         | 23         |            | 23         |            |
|  | ST"F"       |           |           |           |           |           |           | 1          |            | 1          | 1          |            | 1          | 1          |            | 1          |            |
| AUXILIAR                               | SA"A"       | 4         | 3         | 7         | 4         | 4         | 8         | 17         | 18         | 35         | 17         | 19         | 36         | 42         |            | 44         |            |
|  | SA"B"       |           | 3         | 3         |           | 4         | 4         | 7          | 15         | 22         | 7          | 15         | 22         | 25         |            | 26         |            |
|  | SA"C"       |           |           |           |           |           |           | 1          | 1          | 2          | 1          | 1          | 2          | 2          |            | 2          |            |
|  | SA"D"       | 4         | 7         | 11        | 4         | 7         | 11        | 22         | 32         | 54         | 22         | 32         | 54         | 65         | 138        | 65         |            |
|  | SA"E"       |           | 4         | 4         |           | 4         | 4         |            |            |            |            |            |            | 4          |            | 4          |            |
| OBRERO                                 | OB"I"       |           |           |           |           |           |           | 20         | 20         |            | 19         | 19         | 20         | 23         |            | 19         |            |
|  | OB"II"      |           |           |           |           |           | 1         | 2          | 3          | 1          | 2          | 3          | 3          |            | 3          |            |            |
| <b>Total</b>                           |             | <b>24</b> | <b>49</b> | <b>73</b> | <b>28</b> | <b>57</b> | <b>85</b> | <b>133</b> | <b>190</b> | <b>323</b> | <b>133</b> | <b>189</b> | <b>322</b> | <b>396</b> | <b>396</b> | <b>407</b> | <b>407</b> |

Fuente: Oficina de Remuneraciones y Pensiones

Administrativo 2014

**ADMINISTRATIVOS 2014**  
**NOMBRADOS Y CONTRATADOS**

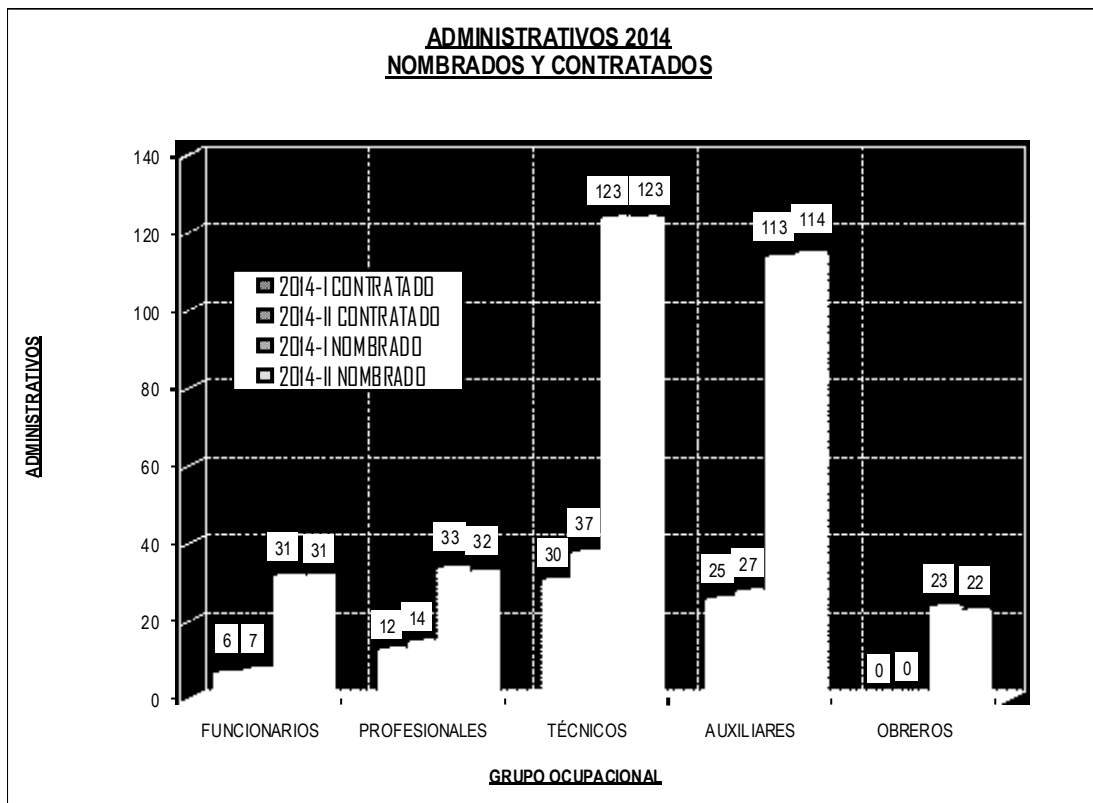



**ADMINISTRATIVOS 2015**

POR GRUPO OCUPACIONAL, NIVEL REMUNERATIVO, CONDICION LABORAL Y SEXO

| GRUPO OCUPACIONAL Y NIVEL REMUNERATIVO | CONTRATADOS |           |           |           |           |           | NOMBRADOS |            |            |            |            |            | TOTAL      |            |            |            |            |
|--|-------------|-----------|-----------|-----------|-----------|-----------|-----------|------------|------------|------------|------------|------------|------------|------------|------------|------------|------------|
|  | 2015-I      |           |           | 2015-II   |           |           | 2015-I    |            |            | 2015-II    |            |            | 2015-I     | 2015-II    |            |            |            |
|  | MUJER       | VARÓN     | TOTAL     | MUJER     | VARÓN     | TOTAL     | MUJER     | VARÓN      | TOTAL      | MUJER      | VARÓN      | TOTAL      |            |            |            |            |            |
| FUNCIONARIO                            | F-1         |           | 1         | 1         |           |           | 1         | 1          | 2          |            | 1          | 1          | 3          | 36         | 2          | 37         |            |
|  | F-3         |           | 1         | 1         |           | 4         | 4         | 8          | 18         | 26         | 8          | 17         | 25         |            | 27         |            | 29         |
|  | F-4         |           | 3         | 3         |           | 3         | 3         |            | 3          | 3          |            | 3          | 3          |            | 6          |            | 6          |
| PROFESIONAL                            | SP"A"       | 1         |           | 1         | 2         |           | 2         | 2          | 3          | 5          | 2          | 3          | 5          | 6          | 7          | 41         |            |
|  | SP"B"       | 1         |           | 1         | 1         |           | 1         |            | 1          | 1          |            | 1          | 1          | 2          | 2          |            |            |
|  | SP"C"       | 2         | 2         | 4         | 1         |           | 1         | 13         | 3          | 16         | 14         | 3          | 17         | 20         | 18         |            |            |
|  | SP"D"       | 1         | 3         | 4         | 1         | 3         | 4         | 7          | 2          | 9          | 7          | 2          | 9          | 13         | 13         |            |            |
|  | SP"E"       |           | 1         | 1         |           |           |           |            |            |            |            | 1          | 1          | 1          | 1          |            |            |
| TECNICO                                | ST"A"       | 2         | 4         | 6         | 1         | 3         | 4         | 18         | 24         | 42         | 18         | 24         | 42         | 48         | 46         | 151        |            |
|  | ST"B"       | 2         | 2         | 4         | 2         | 1         | 3         | 8          | 15         | 23         | 7          | 13         | 20         | 27         | 23         |            |            |
|  | ST"C"       | 1         | 4         | 5         | 1         | 4         | 5         | 9          | 6          | 15         | 10         | 6          | 16         | 20         | 21         |            |            |
|  | ST"D"       | 1         | 8         | 9         | 1         | 8         | 9         | 13         | 14         | 27         | 13         | 13         | 26         | 36         | 35         |            |            |
|  | ST"E"       | 4         | 4         | 8         | 6         | 4         | 10        | 3          | 12         | 15         | 3          | 12         | 15         | 23         | 25         |            |            |
|  | ST"F"       |           |           |           |           |           |           | 1          |            | 1          | 1          |            | 1          | 1          | 1          |            |            |
| AUXILIAR                               | SA"A"       | 4         | 4         | 8         | 4         | 4         | 8         | 17         | 20         | 37         | 16         | 19         | 35         | 45         | 43         | 141        |            |
|  | SA"B"       |           | 3         | 3         |           | 3         | 3         | 7          | 15         | 22         | 7          | 14         | 21         | 25         | 24         |            |            |
|  | SA"C"       |           |           |           |           |           |           | 1          | 1          | 2          | 1          | 1          | 2          | 2          | 2          |            |            |
|  | SA"D"       | 4         | 7         | 11        | 3         | 7         | 10        | 22         | 32         | 54         | 22         | 33         | 55         | 65         | 65         |            |            |
|  | SA"E"       |           | 7         | 7         |           | 7         | 7         |            |            |            |            |            |            | 7          | 7          |            |            |
| OBRERO                                 | OB"I"       |           |           |           |           |           |           | 19         | 19         |            | 19         | 19         | 19         | 19         | 19         | 22         |            |
|  | OB"II"      |           |           |           |           |           |           | 1          | 2          | 3          | 1          | 2          | 3          | 3          | 3          |            |            |
| <b>TOTAL</b>                           |             | <b>23</b> | <b>54</b> | <b>77</b> | <b>24</b> | <b>51</b> | <b>75</b> | <b>131</b> | <b>191</b> | <b>322</b> | <b>130</b> | <b>187</b> | <b>317</b> | <b>399</b> | <b>399</b> | <b>392</b> | <b>392</b> |

Fuente: Oficina de Remuneraciones y Pensiones

Administrativo\_2015

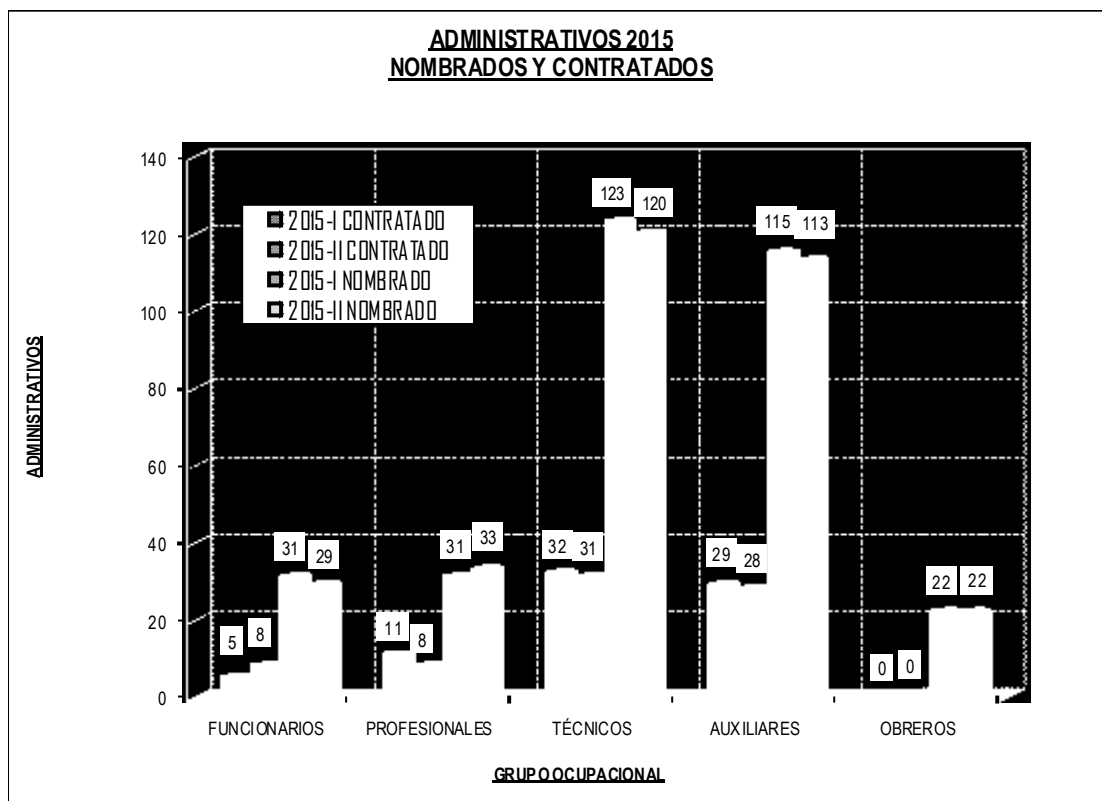



**PERSONAL ADMINISTRATIVO**  
**PERIODO: 1996-2015**

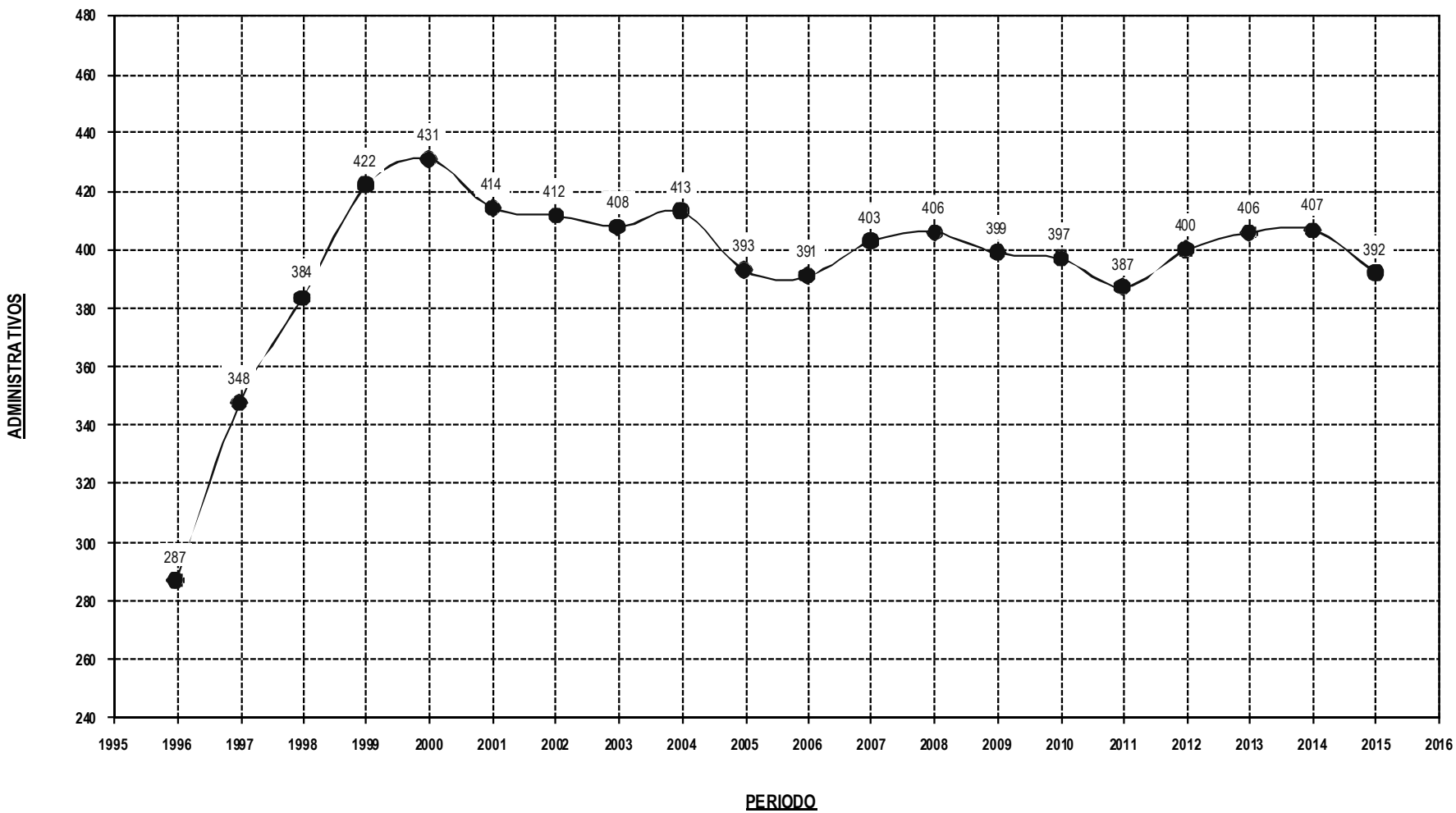



**PERSONAL ADMINISTRATIVO  
 DE JUNIO 1996 A JUNIO 2015 CON PROYECCIÓN A JUNIO 2021**

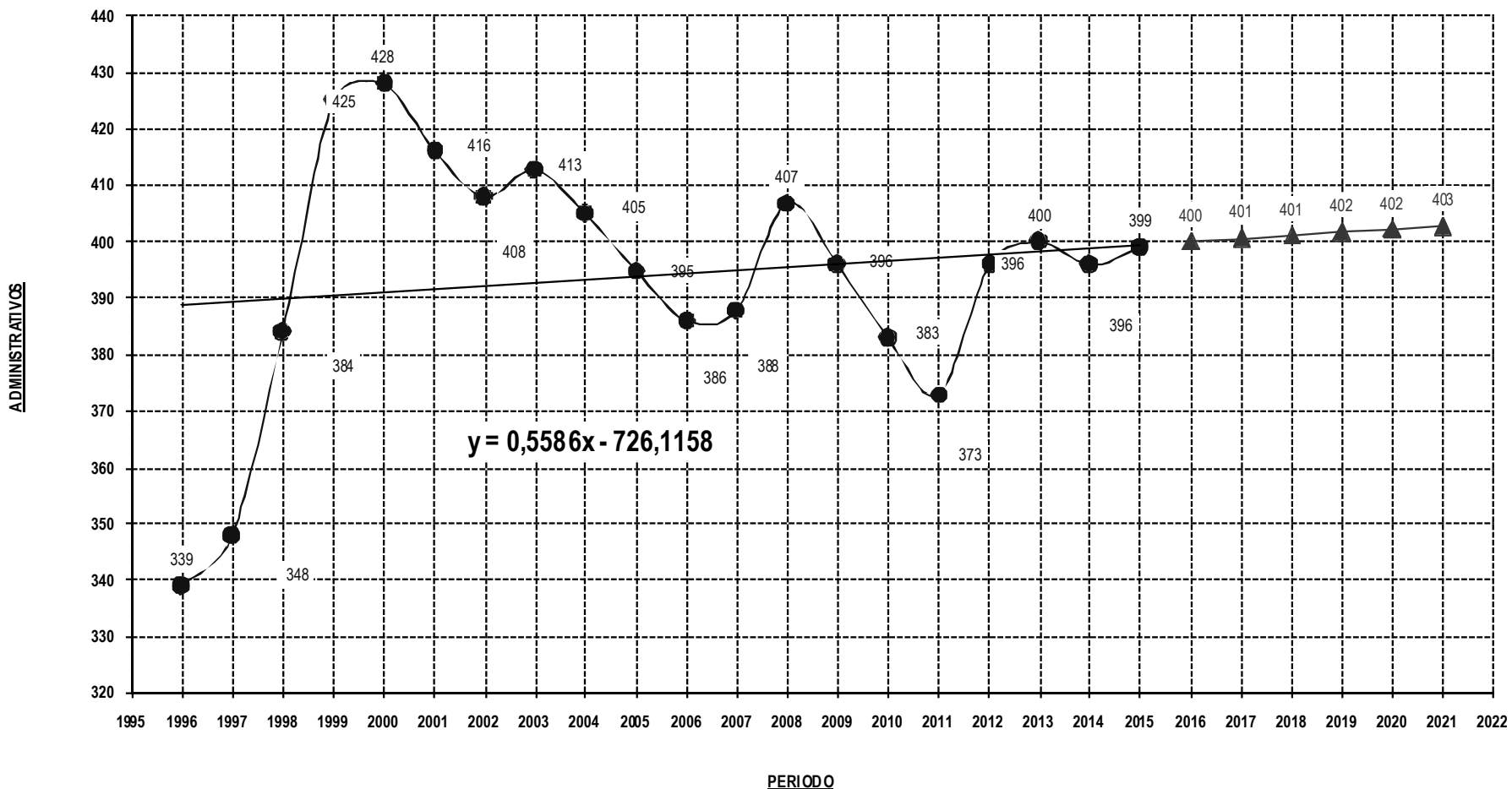



**PERSONAL ADMINISTRATIVO**  
**DE DICIEMBRE 1996 A DICIEMBRE 2015 CON PROYECCIÓN A DICIEMBRE 2021**

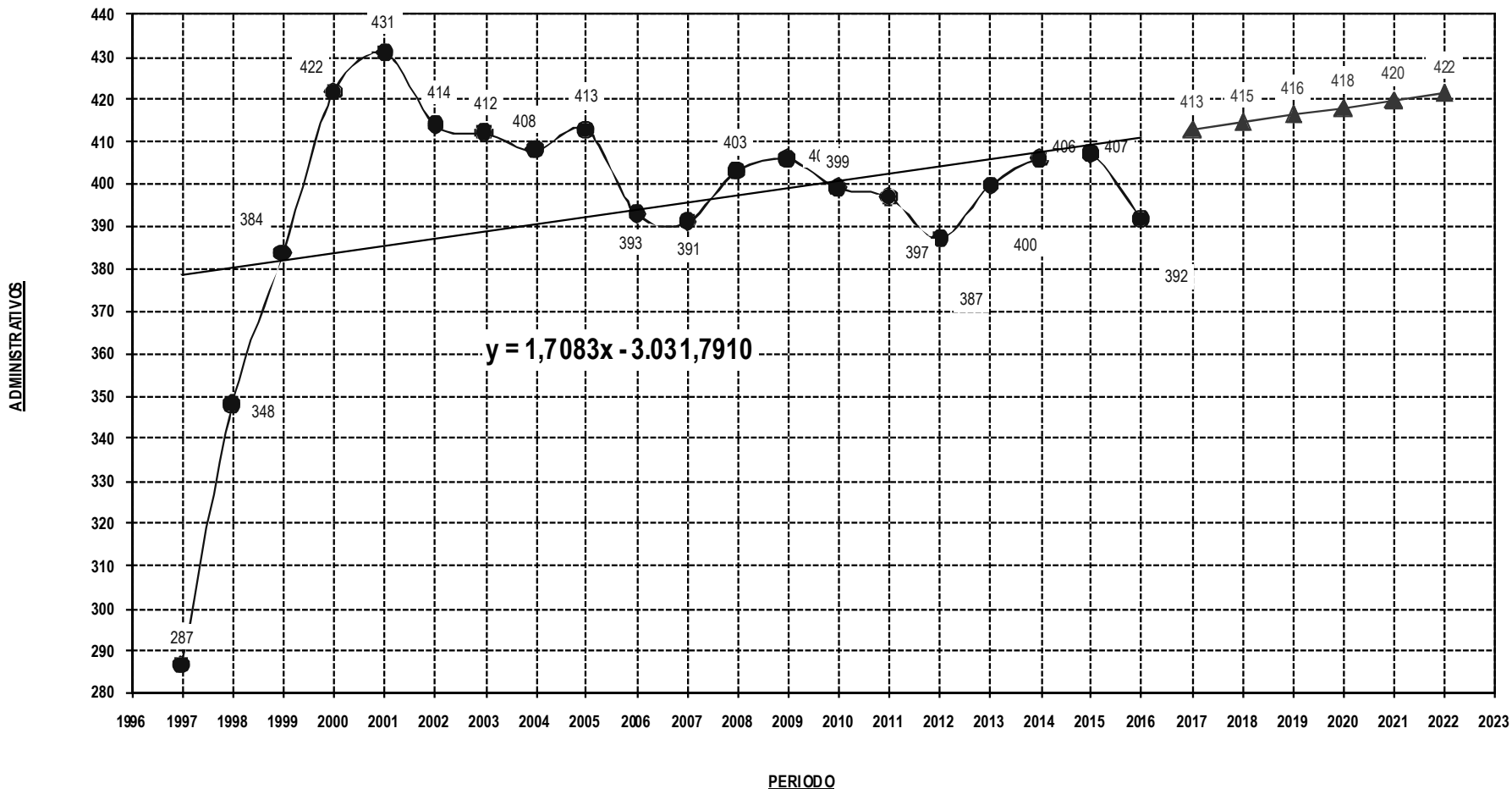





**PERSONAL ADMINISTRATIVO**  
**TENDENCIA COMPARATIVA DEL I y II SEMESTRE ACADÉMICO**  
**PERIODO 1996-2015**

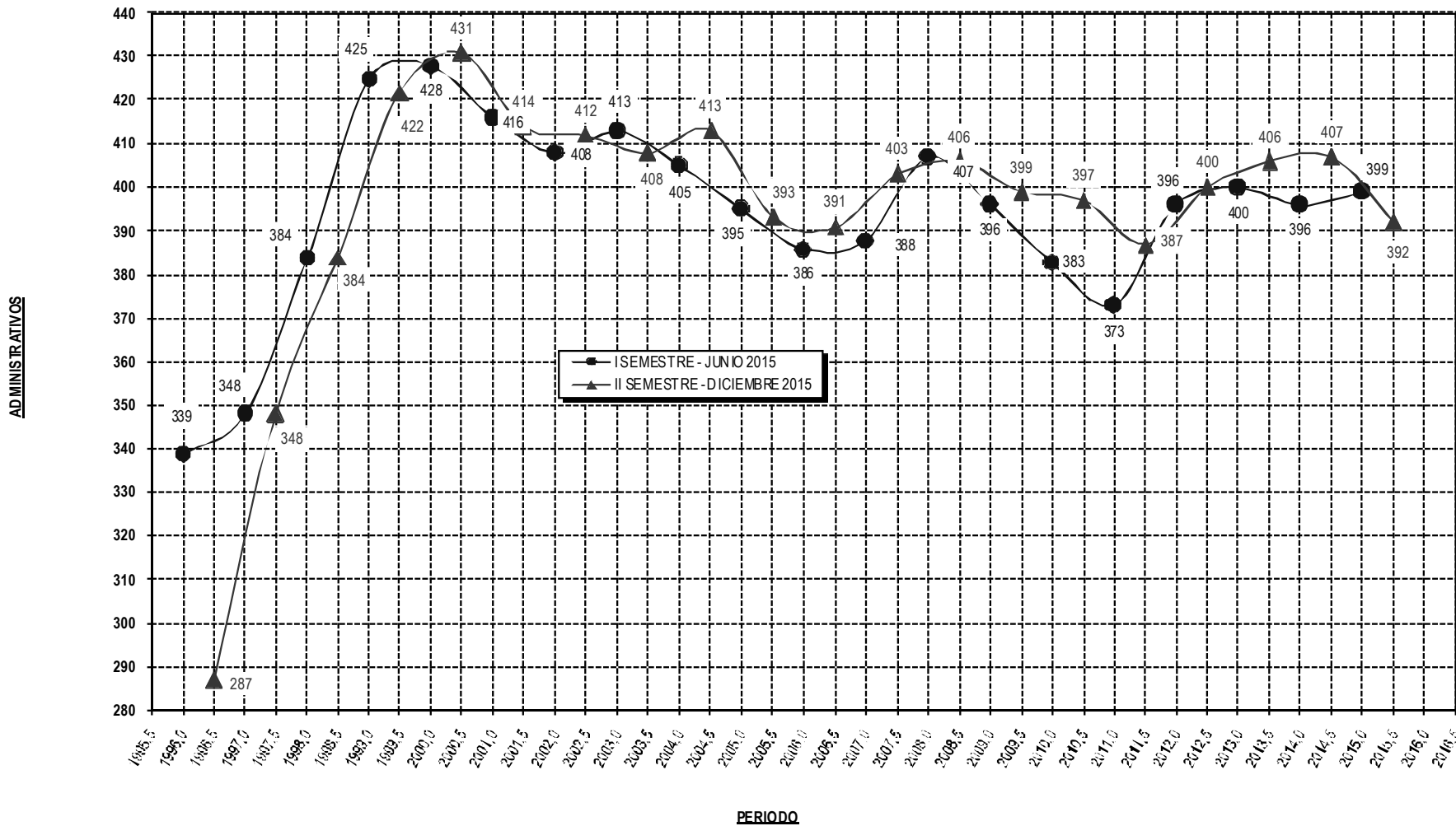



## CAPITULO V

- INSTITUTO DE IDIOMAS - INDI
- INSTITUTO DE INFORMÁTICA - INDIFOR
- P.A. "GUAMAN POMA DE AYALA"
- ESCUELA DE POSGRADO



**INSTITUTO DE INFORMÁTICA DE LA UNSCH - INDIFOR 2014**  
**POBLACION ESTUDIANTIL POR PROGRAMAS Y GÉNERO**

| PROGRAMAS         | ENERO      |            |            | FEBRERO    |            |            | MAYO       |            |            | JULIO      |           |            | AGO - SET  |           |            | OCT - NOV  |           |            | NOV - DIC  |           |            | TOTAL      |            |             |
|-------------------|------------|------------|------------|------------|------------|------------|------------|------------|------------|------------|-----------|------------|------------|-----------|------------|------------|-----------|------------|------------|-----------|------------|------------|------------|-------------|
|                   | MUJER      | VARÓN      | TOTAL      | MUJER      | VARÓN      | TOTAL      | MUJER      | VARÓN      | TOTAL      | MUJER      | VARÓN     | TOTAL      | MUJER      | VARÓN     | TOTAL      | MUJER      | VARÓN     | TOTAL      | MUJER      | VARÓN     | TOTAL      | MUJER      | VARÓN      | TOTAL       |
| WINDOWS           | 20         | 20         | 40         | 26         | 19         | 45         | 42         | 17         | 59         | 25         | 15        | 40         | 29         | 15        | 44         | 28         | 9         | 37         | 30         | 8         | 38         | 200        | 103        | 303         |
| MS WORD           | 41         | 24         | 65         | 40         | 31         | 71         | 27         | 17         | 44         | 36         | 15        | 51         | 24         | 12        | 36         | 29         | 14        | 43         | 18         | 3         | 21         | 215        | 116        | 331         |
| MS EXCEL          | 41         | 27         | 68         | 36         | 30         | 66         | 20         | 15         | 35         | 47         | 15        | 62         | 28         | 22        | 50         | 23         | 13        | 36         | 30         | 11        | 41         | 225        | 133        | 358         |
| MS POWERPOINT     | 20         | 14         | 34         | 24         | 23         | 47         |            |            |            | 15         | 8         | 23         | 19         | 11        | 30         | 20         | 8         | 28         | 17         | 3         | 20         | 115        | 67         | 182         |
| MS PROJECT        | 16         | 6          | 22         |            |            |            | 5          | 8          | 13         | 8          | 6         | 14         | 9          | 4         | 13         | 13         | 8         | 21         | 14         | 3         | 17         | 65         | 35         | 100         |
| MS ACCESS         |            |            |            |            |            |            | 2          | 4          | 6          | 7          | 5         | 12         | 7          | 6         | 13         | 12         | 6         | 18         | 16         | 5         | 21         | 44         | 26         | 70          |
| COREL DRAW        | 4          | 11         | 15         | 6          | 9          | 15         | 4          | 8          | 12         |            |           |            |            |           |            | 7          | 11        | 18         |            |           |            | 21         | 39         | 60          |
| PHOTOSHOP         |            |            |            |            |            |            | 2          | 11         | 13         |            |           |            |            |           |            |            |           |            | 7          | 17        | 24         | 9          | 28         | 37          |
| ILUSTRATOR        |            |            |            |            |            |            |            |            |            | 3          | 4         | 7          |            |           |            |            |           |            |            |           |            | 3          | 4          | 7           |
| IDESING           |            |            |            |            |            |            |            |            |            |            |           |            | 5          | 8         | 13         |            |           |            |            |           |            | 5          | 8          | 13          |
| EXCEL AVANZADO I  |            |            |            |            |            |            | 4          | 4          | 8          |            |           |            |            |           |            |            |           |            |            |           |            | 4          | 4          | 8           |
| EXCEL AVANZADO II |            |            |            |            |            |            |            |            |            |            |           |            |            |           |            |            |           |            |            |           |            |            |            |             |
| AUTOCAD I         |            |            |            |            |            |            | 2          | 18         | 20         | 3          | 13        | 16         |            |           |            | 4          | 23        | 27         |            |           |            | 9          | 54         | 63          |
| AUTOCAD II        |            |            |            |            |            |            |            |            |            | 2          | 15        | 17         | 3          | 14        | 17         |            |           |            | 2          | 11        | 13         | 7          | 40         | 47          |
| <b>TOTAL</b>      | <b>142</b> | <b>102</b> | <b>244</b> | <b>132</b> | <b>112</b> | <b>244</b> | <b>108</b> | <b>102</b> | <b>210</b> | <b>146</b> | <b>96</b> | <b>242</b> | <b>124</b> | <b>92</b> | <b>216</b> | <b>136</b> | <b>92</b> | <b>228</b> | <b>134</b> | <b>61</b> | <b>195</b> | <b>922</b> | <b>657</b> | <b>1579</b> |

Fuente: Oficina del INDIFOR

INDIFOR-2014

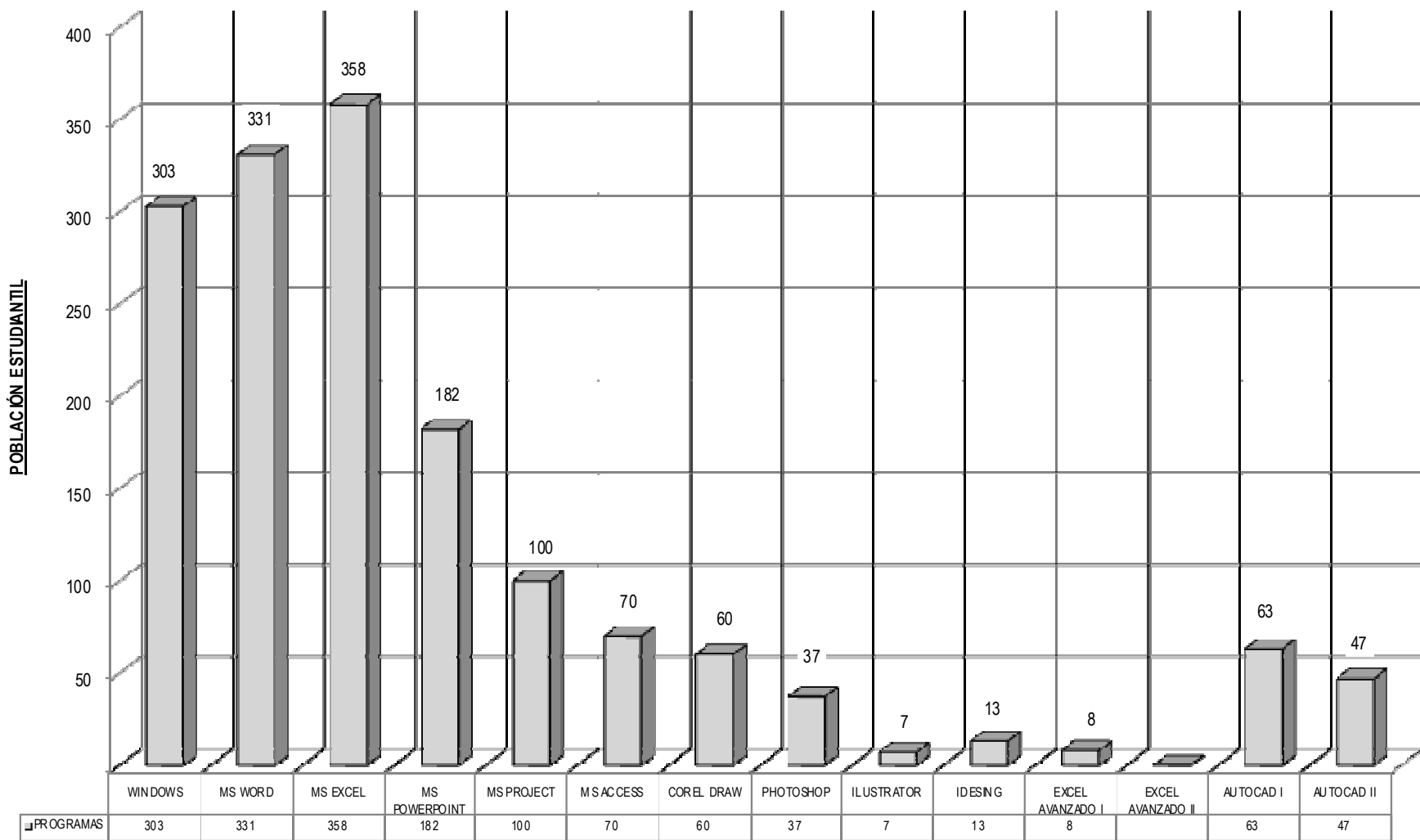
## INDIFOR 2014



PROGRAMAS





**INSTITUTO DE INFORMÁTICA DE LA UNSCH - INDIFOR 2015**  
**POBLACION ESTUDIANTIL POR PROGRAMAS Y GÉNERO**

| PROGRAMAS                 | ENERO      |            |            | FEB - MAR  |            |            | ABRIL     |            |            | MAY - JUN |           |            | JUL - AGOS |           |           | SET - OCT |           |            | NOV - DIC |            |            | TOTAL      |            |             |
|---------------------------|------------|------------|------------|------------|------------|------------|-----------|------------|------------|-----------|-----------|------------|------------|-----------|-----------|-----------|-----------|------------|-----------|------------|------------|------------|------------|-------------|
|                           | MUJER      | VARÓN      | TOTAL      | MUJER      | VARÓN      | TOTAL      | MUJER     | VARÓN      | TOTAL      | MUJER     | VARÓN     | TOTAL      | MUJER      | VARÓN     | TOTAL     | MUJER     | VARÓN     | TOTAL      | MUJER     | VARÓN      | TOTAL      | MUJER      | VARÓN      | TOTAL       |
| WINDOWS                   | 22         | 39         | 61         | 28         | 28         | 56         | 21        | 36         | 57         | 13        | 10        | 23         | 6          | 13        | 19        | 7         | 9         | 16         | 7         | 7          | 14         | 104        | 142        | 246         |
| MS WORD                   | 20         | 41         | 61         | 16         | 22         | 38         | 16        | 32         | 48         | 18        | 10        | 28         |            |           |           | 11        | 21        | 32         | 5         | 9          | 14         | 86         | 135        | 221         |
| MS EXCEL                  | 27         | 44         | 71         | 26         | 32         | 58         | 16        | 22         | 38         | 18        | 32        | 50         | 8          | 4         | 12        | 5         | 9         | 14         | 19        | 27         | 46         | 119        | 170        | 289         |
| MS POWERPOINT - PUBLISHER | 12         | 16         | 28         | 11         | 20         | 31         | 12        | 18         | 30         | 5         | 6         | 11         | 13         | 15        | 28        | 4         | 13        | 17         | 4         | 13         | 17         | 61         | 101        | 162         |
| MS PROJECT                | 16         | 21         | 37         | 5          | 24         | 29         | 8         | 11         | 19         | 5         | 13        | 18         |            |           |           | 8         | 21        | 29         | 8         | 21         | 29         | 50         | 111        | 161         |
| MS ACCESS                 | 16         | 16         | 32         | 8          | 20         | 28         | 6         | 5          | 11         |           |           |            | 6          | 13        | 19        | 8         | 12        | 20         | 10        | 19         | 29         | 54         | 85         | 139         |
| COREL DRAW                | 12         | 6          | 18         | 11         | 6          | 17         |           |            |            | 7         | 4         | 11         |            |           |           |           |           |            |           |            |            | 30         | 16         | 46          |
| PHOTOSHOP                 | 5          | 11         | 16         |            |            |            |           |            |            |           |           |            |            |           |           |           |           |            | 11        | 7          | 18         | 16         | 18         | 34          |
| ILUSTRATOR                |            |            |            | 18         | 12         | 30         |           |            |            |           |           |            |            |           |           |           |           |            |           |            |            | 18         | 12         | 30          |
| IDESING                   |            |            |            |            |            |            |           |            |            |           |           |            |            |           |           |           |           |            |           |            |            |            |            |             |
| EXCEL AVANZADO I          | 8          | 8          | 16         |            |            |            |           |            |            | 7         | 4         | 11         |            |           |           |           |           |            |           |            |            | 15         | 12         | 27          |
| EXCEL AVANZADO II         |            |            |            |            |            |            |           |            |            |           |           |            |            |           |           |           |           |            |           |            |            |            |            |             |
| AUTOCAD I                 | 29         | 7          | 36         |            |            |            |           |            |            | 11        | 3         | 14         |            |           |           |           |           |            |           |            |            | 40         | 10         | 50          |
| AUTOCAD II                |            |            |            | 23         | 8          | 31         |           |            |            |           |           |            |            |           |           |           |           |            |           |            |            | 23         | 8          | 31          |
| <b>TOTAL</b>              | <b>167</b> | <b>209</b> | <b>376</b> | <b>146</b> | <b>172</b> | <b>318</b> | <b>79</b> | <b>124</b> | <b>203</b> | <b>84</b> | <b>82</b> | <b>166</b> | <b>33</b>  | <b>45</b> | <b>78</b> | <b>43</b> | <b>85</b> | <b>128</b> | <b>64</b> | <b>103</b> | <b>167</b> | <b>616</b> | <b>820</b> | <b>1436</b> |

Fuente: Oficina del INDIFOR

INDIFOR-2015

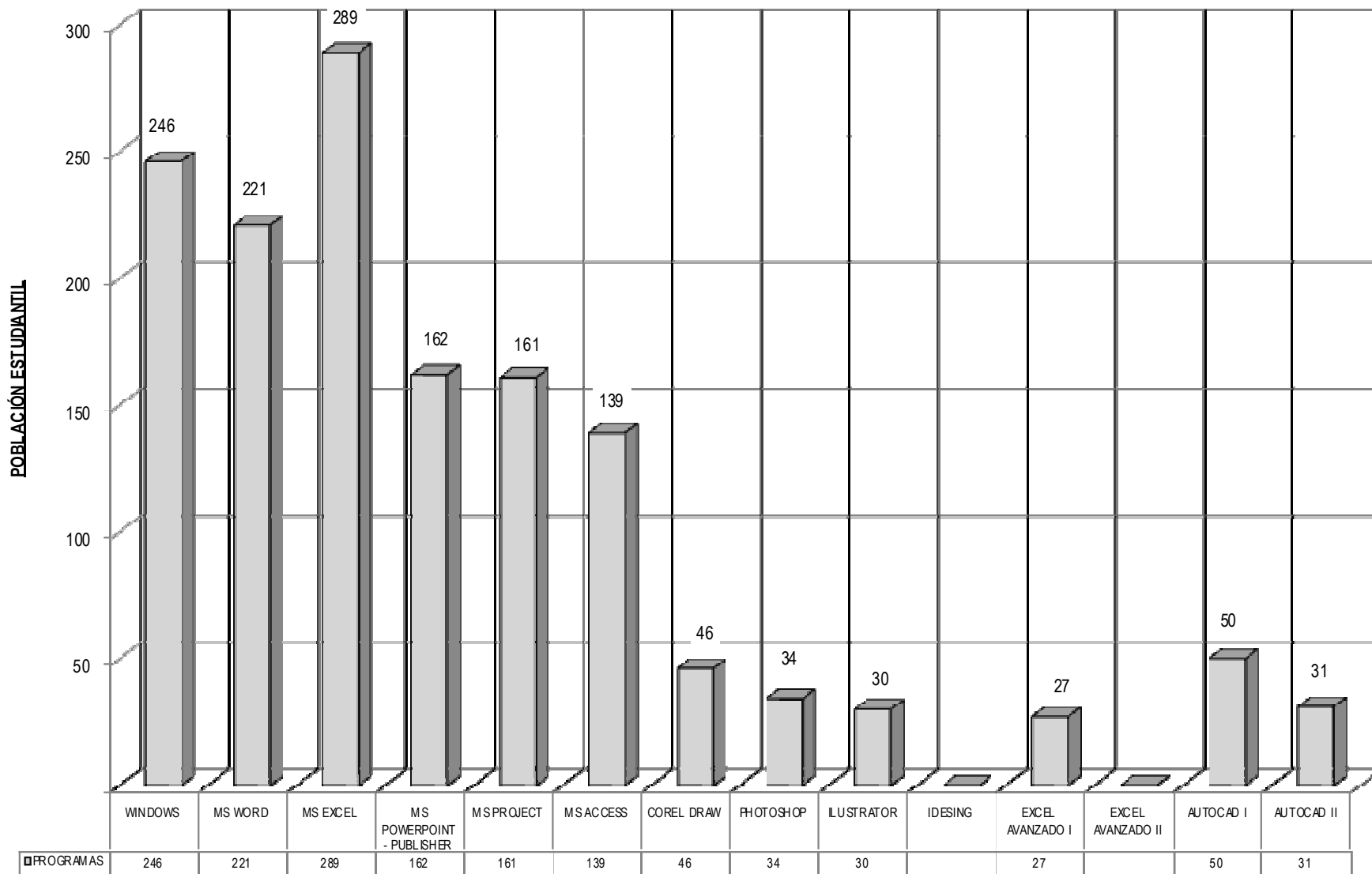
## INDIFOR 2015



PROGRAMAS





**INSTITUTO DE IDIOMAS DE LA UNSCH - INDI 2014**  
**POBLACIÓN ESTUDIANTIL POR NIVELES Y GÉNERO**

| NIVEL         | 2014-I     |            |             | 2014-II    |            |            | 2014-III   |            |            | 2014-IV    |            |            | 2014-V      |             |             |
|---------------|------------|------------|-------------|------------|------------|------------|------------|------------|------------|------------|------------|------------|-------------|-------------|-------------|
|               | MUJ        | VAR        | TOT         | MUJ        | VAR        | TOT        | MUJ        | VAR        | TOT        | MUJ        | VAR        | TOT        | MUJ         | VAR         | TOT         |
| Nivel I       | 255        | 232        | 487         | 199        | 150        | 349        | 48         | 48         | 96         | 41         | 44         | 85         | 543         | 474         | 1017        |
| Nivel II      | 210        | 150        | 360         | 99         | 65         | 164        | 71         | 71         | 142        | 18         | 15         | 33         | 398         | 301         | 699         |
| Nivel III     | 110        | 99         | 209         | 65         | 56         | 121        | 41         | 41         | 82         | 21         | 22         | 43         | 237         | 218         | 455         |
| Nivel IV      | 44         | 30         | 74          | 30         | 25         | 55         | 19         | 19         | 38         | 16         | 19         | 35         | 109         | 93          | 202         |
| Nivel V       | 10         | 15         | 25          | 16         | 19         | 35         | 9          | 15         | 24         | 15         | 10         | 25         | 50          | 59          | 109         |
| Nivel VI      | 10         | 5          | 15          |            |            |            |            |            |            |            |            |            | 10          | 5           | 15          |
| NIÑOS         | 8          | 7          | 15          |            |            |            |            |            |            |            |            |            | 8           | 7           | 15          |
| I ACELERADO   | 42         | 46         | 88          | 15         | 12         | 27         |            |            |            |            |            |            | 57          | 58          | 115         |
| II ACELERADO  | 54         | 46         | 100         |            |            |            |            |            |            |            |            |            | 54          | 46          | 100         |
| III ACELERADO | 25         | 24         | 49          |            |            |            |            |            |            |            |            |            | 25          | 24          | 49          |
| IV ACELERADO  | 9          | 7          | 16          | 31         | 30         | 61         |            |            |            |            |            |            | 40          | 37          | 77          |
| V ACELERADO   |            |            |             |            |            |            | 22         | 18         | 40         |            |            |            | 22          | 18          | 40          |
| VI ACELERADO  |            |            |             |            |            |            |            |            |            |            |            |            |             |             |             |
| <b>TOTAL</b>  | <b>777</b> | <b>661</b> | <b>1438</b> | <b>455</b> | <b>357</b> | <b>812</b> | <b>210</b> | <b>212</b> | <b>422</b> | <b>111</b> | <b>110</b> | <b>221</b> | <b>1553</b> | <b>1340</b> | <b>2893</b> |

Fuente: Instituto de Idiomas

INDI 2014

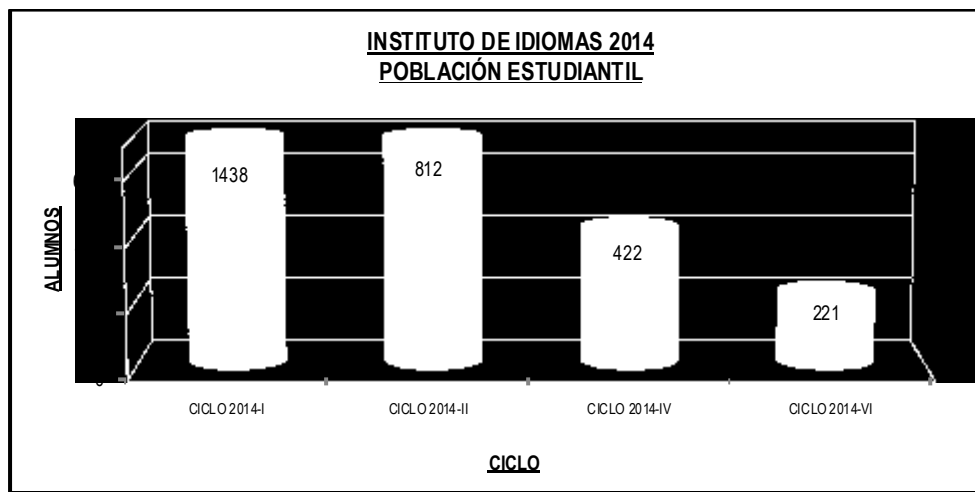

**INSTITUTO DE IDIOMAS 2014  
MATRICULADOS POR NIVELES**

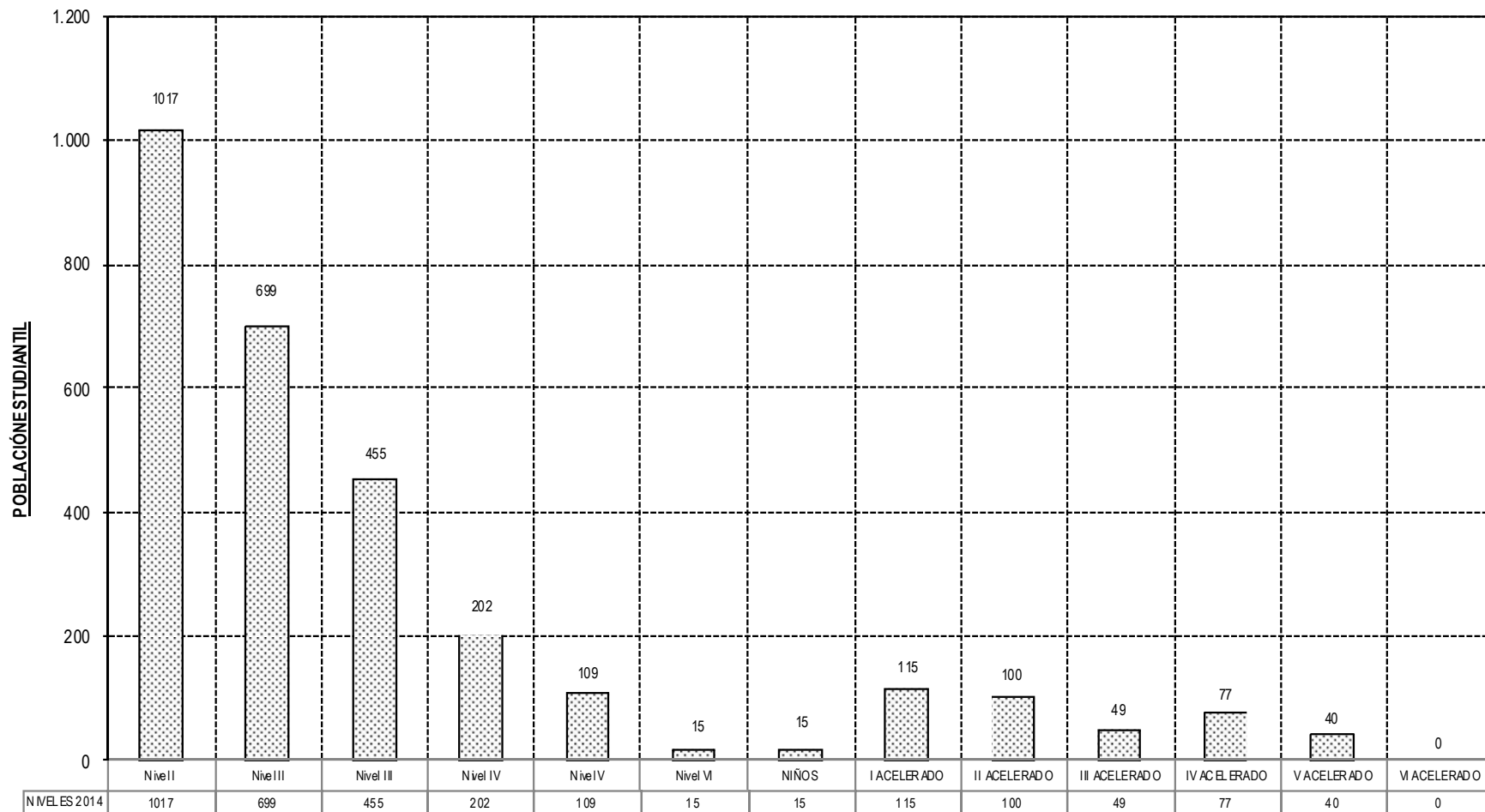

**NIVELES - IDIOMAS**







**INSTITUTO DE IDIOMAS DE LA UNSCH - INDI 2015**  
**POBLACIÓN ESTUDIANTIL POR NIVELES Y GÉNERO**

| NIVEL         | 2015-I     |            |             | 2015-II    |            |            | 2015-III   |            |            | 2015-IV    |            |            | 2015-V      |             |             |
|---------------|------------|------------|-------------|------------|------------|------------|------------|------------|------------|------------|------------|------------|-------------|-------------|-------------|
|               | MUJ        | VAR        | TOT         | MUJ        | VAR        | TOT        | MUJ        | VAR        | TOT        | MUJ        | VAR        | TOT        | MUJ         | VAR         | TOT         |
| Nivel I       | 230        | 229        | 459         | 107        | 107        | 214        | 87         | 92         | 179        | 33         | 37         | 70         | 457         | 465         | 922         |
| Nivel II      | 101        | 114        | 215         | 65         | 73         | 138        | 50         | 57         | 107        | 50         | 46         | 96         | 266         | 290         | 556         |
| Nivel III     | 79         | 80         | 159         | 45         | 53         | 98         | 42         | 42         | 84         | 28         | 35         | 63         | 194         | 210         | 404         |
| Nivel IV      | 24         | 35         | 59          | 24         | 25         | 49         | 42         | 39         | 81         | 9          | 9          | 18         | 99          | 108         | 207         |
| Nivel V       | 22         | 35         | 57          |            |            |            | 20         | 35         | 55         | 10         | 18         | 28         | 52          | 88          | 140         |
| Nivel VI      |            |            |             |            |            |            | 3          | 8          | 11         |            |            |            | 3           | 8           | 11          |
| NIÑOS         | 6          | 11         | 17          |            |            |            |            |            |            |            |            |            | 6           | 11          | 17          |
| I ACELERADO   | 28         | 31         | 59          | 18         | 13         | 31         | 22         | 17         | 39         |            |            |            | 68          | 61          | 129         |
| II ACELERADO  | 25         | 31         | 56          | 15         | 10         | 25         |            |            |            |            |            |            | 40          | 41          | 81          |
| III ACELERADO |            |            |             | 25         | 19         | 44         | 28         | 18         | 46         |            |            |            | 53          | 37          | 90          |
| IV ACELERADO  | 7          | 12         | 19          |            |            |            | 31         | 28         | 59         |            |            |            | 38          | 40          | 78          |
| V ACELERADO   |            |            |             |            |            |            |            |            |            |            |            |            |             |             |             |
| VI ACELERADO  |            |            |             |            |            |            |            |            |            |            |            |            |             |             |             |
| <b>TOTAL</b>  | <b>522</b> | <b>578</b> | <b>1100</b> | <b>299</b> | <b>300</b> | <b>599</b> | <b>325</b> | <b>336</b> | <b>661</b> | <b>130</b> | <b>145</b> | <b>275</b> | <b>1276</b> | <b>1359</b> | <b>2635</b> |

Fuente: Instituto de Idiomas

INDI 2015

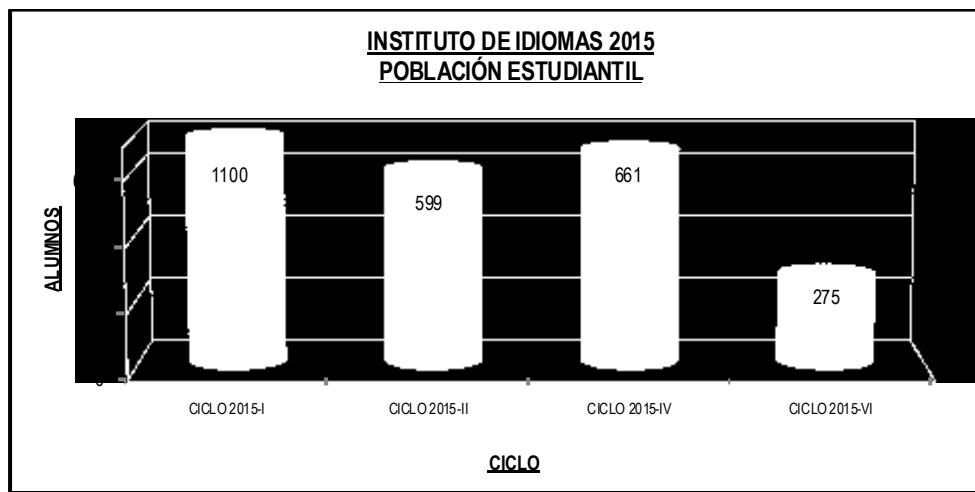

**INSTITUTO DE IDIOMAS 2015  
MATRICULADOS POR NIVELES**

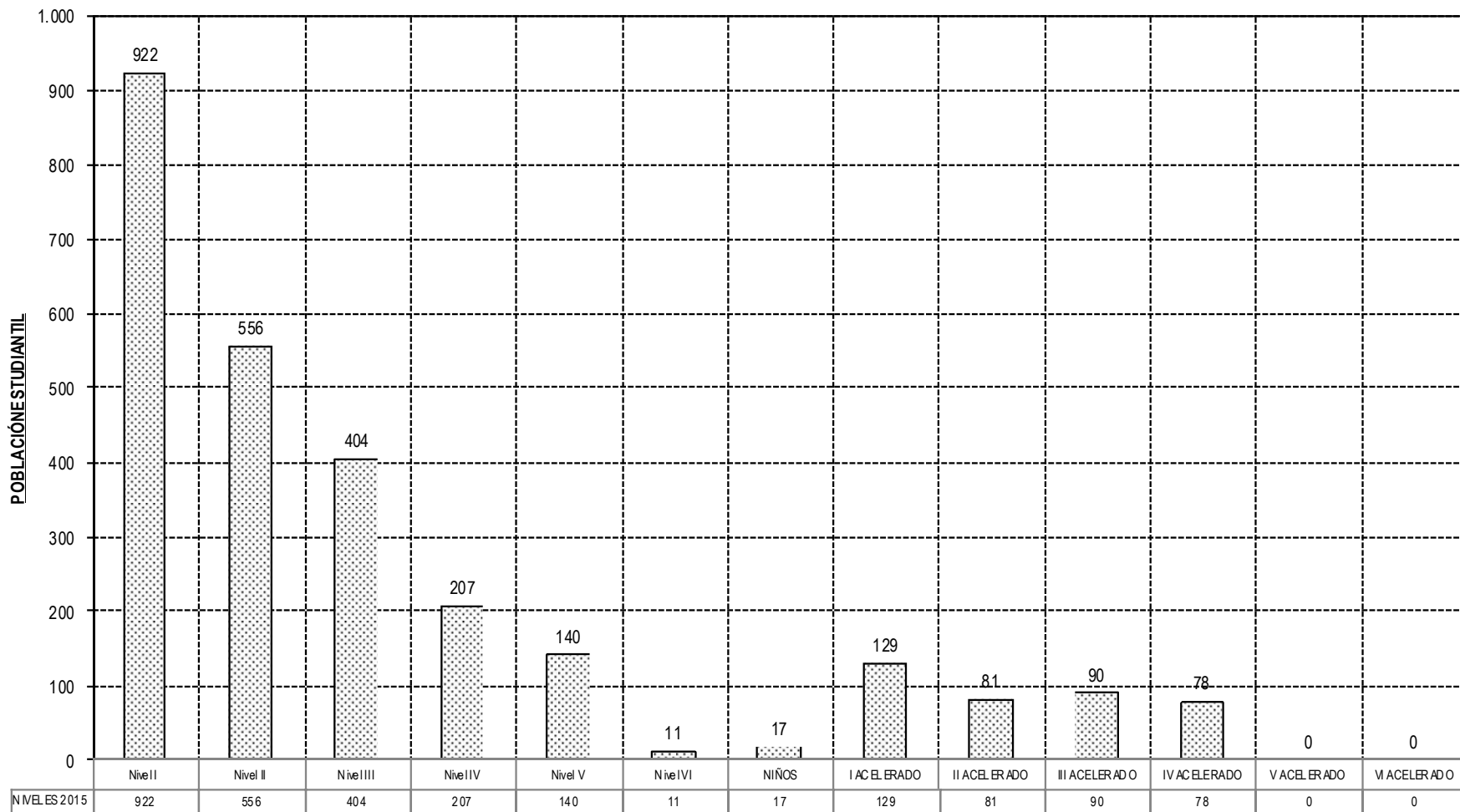

**NIVELES - IDIOMAS**





**P. A. "GUAMAN POMA DE AYALA" - 2014**  
**ALUMNOS MATRICULADOS POR NIVELES, GRADO Y GENERO**

| SECCIONES   | INICIAL |       |       | PRIMARIA |       |       | SECUNDARIA |       |       |
|-------------|---------|-------|-------|----------|-------|-------|------------|-------|-------|
|             | varón   | mujer | total | varón    | mujer | total | varón      | mujer | total |
| Inicial "A" | 15      | 15    | 30    |          |       |       |            |       |       |
| Inicial "B" | 15      | 15    | 30    |          |       |       |            |       |       |
| 1ro "A"     |         |       |       | 16       | 14    | 30    | 17         | 13    | 30    |
| 1ro "B"     |         |       |       | 14       | 16    | 30    | 16         | 14    | 30    |
| 2do "A"     |         |       |       | 16       | 14    | 30    | 16         | 14    | 30    |
| 2do "B"     |         |       |       | 13       | 17    | 30    | 14         | 16    | 30    |
| 3ro "A"     |         |       |       | 13       | 17    | 30    | 17         | 13    | 30    |
| 3ro "B"     |         |       |       | 13       | 17    | 30    | 17         | 13    | 30    |
| 4to "A"     |         |       |       | 18       | 12    | 30    | 12         | 18    | 30    |
| 4to "B"     |         |       |       | 16       | 14    | 30    | 14         | 16    | 30    |
| 5to "A"     |         |       |       | 14       | 16    | 30    | 22         | 8     | 30    |
| 5to "B"     |         |       |       | 14       | 16    | 30    | 14         | 16    | 30    |
| 6to "A"     |         |       |       | 16       | 14    | 30    |            |       |       |
| 6to "B"     |         |       |       | 14       | 16    | 30    |            |       |       |
| Total       | 30      | 30    | 60    | 177      | 183   | 360   | 159        | 141   | 300   |

Fuente: Planteles de Aplicación "G.P.A."

PAGPA-2014

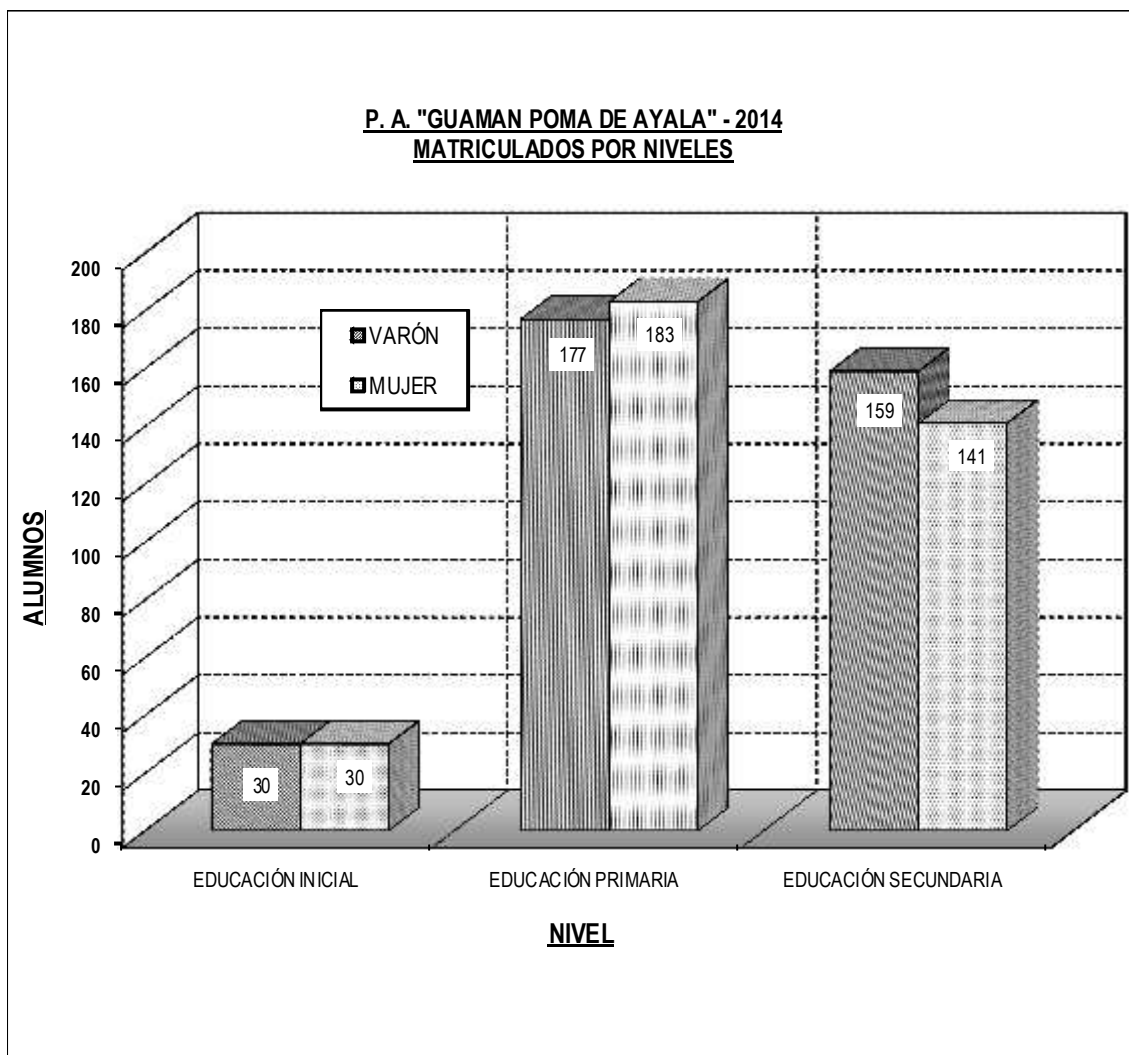



**PLANTELES DE APLICACIÓN: "GUAMAN POMA DE AYALA"**  
**MEJORES ALUMNOS DEL NIVEL SECUNDARIO 2014**

| PUESTO | APELLIDOS Y NOMBRES              | PERIODO |      |      |      |      | TOTAL | PROMEDIO |
|--------|----------------------------------|---------|------|------|------|------|-------|----------|
|        |                                  | 2010    | 2011 | 2012 | 2013 | 2014 |       |          |
| 1°     | VILCA ESPINOZA SOLEDAD ALEXANDRA | 188     | 190  | 182  | 185  | 188  | 933   | 16,96    |
| 2°     | GARCÍA MENESES JHERSON DEIBY     | 170     | 173  | 164  | 166  | 170  | 843   | 15,33    |
| 3°     | HUAMANÍ TINCO RAY FREISSER       | 165     | 160  | 162  | 167  | 174  | 828   | 15,05    |
| 4°     | MARTINEZ ARIAS JOSÉ ENRIQUE      | 162     | 166  | 162  | 159  | 163  | 812   | 14,76    |
| 5°     | SULCA MARTINEZ RICHARD           | 153     | 155  | 163  | 165  | 172  | 808   | 14,69    |

FUENTE: Acta Consolidada de Evaluación Integral del Nivel de Educación Secundaria EBR-2014 - P.A.G.P.A

**PLANTELES DE APLICACIÓN: "GUAMAN POMA DE AYALA"**  
**MEJORES ALUMNOS DEL NIVEL SECUNDARIO 2015**

| PUESTO | APELLIDOS Y NOMBRES | PERIODO |      |      |      |      | TOTAL | PROMEDIO |
|--------|---------------------|---------|------|------|------|------|-------|----------|
|        |                     | 2011    | 2012 | 2013 | 2014 | 2015 |       |          |
| 1°     |                     |         |      |      |      |      | 0     | 0,00     |
| 2°     |                     |         |      |      |      |      | 0     | 0,00     |
| 3°     |                     |         |      |      |      |      | 0     | 0,00     |
| 4°     |                     |         |      |      |      |      | 0     | 0,00     |
| 5°     |                     |         |      |      |      |      | 0     | 0,00     |

FUENTE: Acta Consolidada de Evaluación Integral del Nivel de Educación Secundaria EBR-2015 - P.A.G.P.A

**VACANTES A POSTGRADO 2014**  
**POR FACULTAD DOCTORADO, MAESTRÍA, MENCIÓN Y MODALIDADES**

| FACULTAD   | MAESTRÍA DOCTORADO             | MENCIÓN   | MODALIDAD  |           |                  |                       | TOTAL      |
|--|--------------------------------|---|------------|-----------|------------------|-----------------------|------------|
|  |                                |   | TRASLADOS  |           |                  |                       |            |
|  |                                |   | ORDINARIO  | INTERNO   | EXTERNO NACIONAL | EXTERNO INTERNACIONAL |            |
| CIENCIAS AGRARIAS                                | AGRONEGOCIOS                   |   | 20         | 1         | 1                | 1                     | 23         |
|  | CIENCIAS AGROPECUARIAS         | MANEJO DE CUENCAS HIDROGRÁFICAS                   | 20         | 1         | 1                | 1                     | 23         |
| CIENCIAS BIOLÓGICAS                              | CIENCIAS                       | MICROBIOLOGÍA                                     | 20         | 1         | 1                | 1                     | 23         |
|  |                                | ATENCIÓN FARMACEÚTICA Y FARMACIA CLÍNICA          | 20         | 1         | 1                | 1                     | 23         |
|  |                                | GESTIÓN AMBIENTAL Y BIODIVERSIDAD                 | 20         | 1         | 1                | 1                     | 23         |
| CIENCIAS DE LA EDUCACIÓN                         | DOCENCIA UNIVERSITARIA         |   | 27         | 1         | 1                | 1                     | 30         |
|  | EDUCACIÓN                      | ESTRATEGIAS DE ENSEÑANZA-APRENDIZAJE Y EVALUACIÓN | 27         | 1         | 1                | 1                     | 30         |
|  |                                | EDUCACIÓN INTERCULTURAL BILINGÜE                  | 27         | 1         | 1                | 1                     | 30         |
|  |                                | GESTIÓN EDUCACIONAL                               | 27         | 1         | 1                | 1                     | 30         |
|  | DOCTORADO EN EDUCACIÓN         |   | 27         | 1         | 1                | 1                     | 30         |
| CIENCIAS ECONÓMICAS, ADMINISTRATIVAS Y CONTABLES | AUDITORÍA                      | AUDITORÍA INTEGRAL                                | 30         | 4         | 2                | 2                     | 38         |
|  | CIENCIAS ECONOMICAS            | GESTIÓN EMPRESARIAL                               | 30         | 4         | 2                | 2                     | 38         |
|  |                                | GERENCIA SOCIAL                                   | 30         | 4         | 2                | 2                     | 38         |
|  |                                | GESTIÓN PÚBLICA                                   | 30         | 4         | 2                | 2                     | 38         |
| CIENCIAS SOCIALES                                | CIENCIAS SOCIALES              | ANTROPOLOGÍA                                      | 27         | 1         | 1                | 1                     | 30         |
| DERECHO Y CIENCIAS POLÍTICAS                     | DERECHO                        | CIENCIAS PENALES                                  | 30         | 1         | 1                | 1                     | 33         |
|  |                                | DERECHO CIVIL Y COMERCIAL                         | 30         | 1         | 1                | 1                     | 33         |
| CIENCIAS DE LA SALUD                             | SALUD PÚBLICA                  |   | 22         | 1         | 1                | 1                     | 25         |
|  | GERENCIA EN SERVICIOS DE SALUD |   | 22         | 1         | 1                | 1                     | 25         |
|  | ATENCIÓN INTEGRAL EN SALUD     |   | 27         | 1         | 1                | 1                     | 30         |
|  | EPIDEMIOLOGÍA                  |   | 27         | 1         | 1                | 1                     | 30         |
| INGENIERÍA DE MINAS, GEOLOGÍA Y CIVIL            | CIENCIAS DE LA INGENIERÍA      | GERENCIA DE PROYECTOS Y MEDIO AMBIENTE            | 30         | 1         | 1                | 1                     | 33         |
| INGENIERÍA QUÍMICA Y METALURGIA                  | INGENIERÍA AMBIENTAL           |   | 27         | 1         | 1                | 1                     | 30         |
| <b>TOTAL</b>                                     |                                |   | <b>597</b> | <b>35</b> | <b>27</b>        | <b>27</b>             | <b>686</b> |

FUENTE: ESCUELA DE POSGRADO

VACANTES\_2014





**VACANTES A POSTGRADO 2014  
POR MODALIDADES**

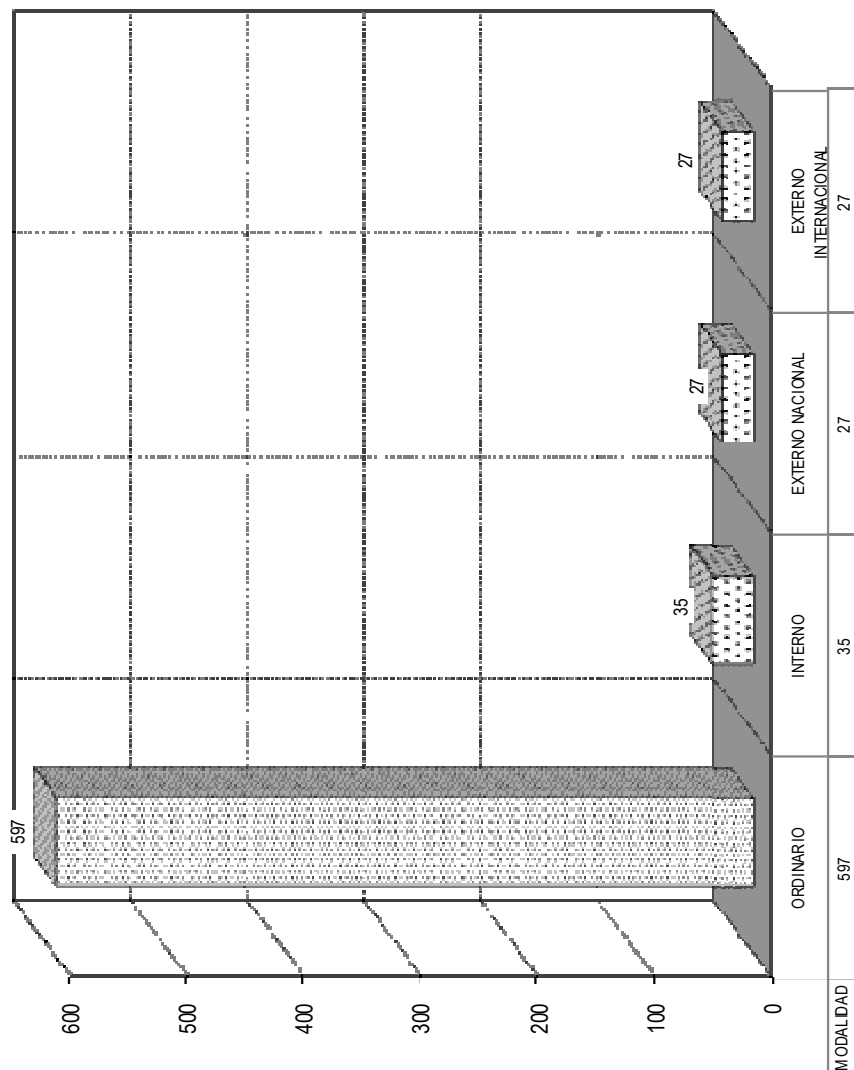

**FACULTAD**



**VACANTES A POSTGRADO 2014  
 POR MAESTRÍA / MENCIÓN**

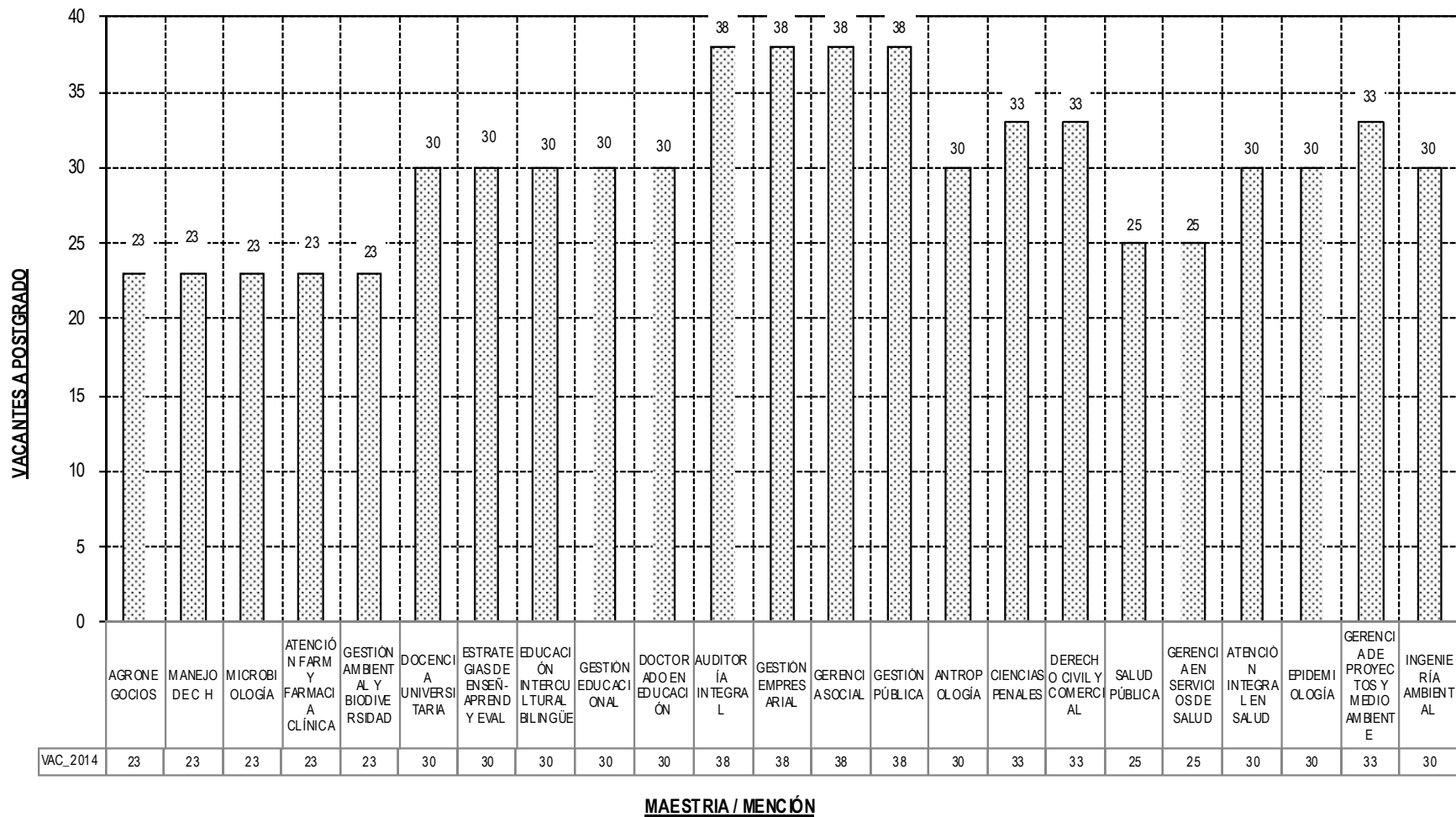

**ESCUELA DE POSGRADO**

**CUADRO DE COMPARATIVO DE VACANTES, POSTULANTES, INGRESANTES EMPATES ADMISION 2014-I**

| SECCION DE POSGRADO  | MAESTRIAS Y MENCIONES  | VACANTES CONVOCADOS |           |                  |                       | POSTULANTES |               |              | ADMITIDOS  |                                |          |                 |
|--|--|---------------------|-----------|------------------|-----------------------|-------------|---------------|--------------|------------|--------------------------------|----------|-----------------|
|  |  | ADMISION            | TRASLADOS |                  |                       | TOTAL       | POR TRASLADOS | POR ADMISION | TOTAL      | ADMITIDOS EVALUACION ORDINARIA | EMPATES  | TOTAL ADMITIDOS |
|  |  |                     | INTERNO   | EXTERNO NACIONAL | EXTERNO INTERNACIONAL |             |               |              |            |                                |          |                 |
| FACULTAD DE CIENCIAS AGRARIAS                                | MAESTRÍA EN AGRONEGOCIOS                                     | 20                  | 1         | 1                | 1                     | 23          |               | 11           | 11         |                                |          |                 |
|  | MAESTRÍA EN CIENCIAS AGROPECUARIAS:                          |                     |           |                  |                       |             |               |              |            |                                |          |                 |
|  | MENCIÓN EN MANEJO DE CUENCAS HIDROGRÁFICAS                   | 20                  | 1         | 1                | 1                     | 23          |               | 4            | 4          |                                |          |                 |
| FACULTAD DE CIENCIAS BIOLÓGICAS                              | MAESTRÍA EN CIENCIAS:  |                     |           |                  |                       |             |               |              |            |                                |          |                 |
|  | MENCIÓN EN MICROBIOLOGÍA                                     | 20                  | 1         | 1                | 1                     | 23          |               | 8            | 8          |                                |          |                 |
|  | MENCIÓN EN ATENCIÓN FARMACEUTICA Y FARMACIA CLÍNICA          | 20                  | 1         | 1                | 1                     | 23          |               | 2            | 2          |                                |          |                 |
|  | MENCIÓN EN GESTIÓN AMBIENTAL Y BIODIVERSIDAD                 | 20                  | 1         | 1                | 1                     | 23          |               | 3            | 3          |                                |          |                 |
| FACULTAD DE CIENCIAS DE LA EDUCACIÓN                         | MAESTRÍA EN DOCENCIA   | 27                  | 1         | 1                | 1                     | 30          |               | 19           | 19         | 19                             |          | 19              |
|  | MAESTRÍA EN EDUCACIÓN:                                       |                     |           |                  |                       |             |               |              |            |                                |          |                 |
|  | MENCIÓN EN ESTRATEGIAS DE ENSEÑANZA-APRENDIZAJE Y EVALUACIÓN | 27                  | 1         | 1                | 1                     | 30          |               | 2            | 2          |                                |          |                 |
|  | MENCIÓN EN EDUCACIÓN INTERCULTURAL BILINGÜE                  | 27                  | 1         | 1                | 1                     | 30          |               | 2            | 2          |                                |          |                 |
|  | MENCIÓN EN GESTIÓN EDUCACIONAL                               | 27                  | 1         | 1                | 1                     | 30          |               | 4            | 4          |                                |          |                 |
| FACULTAD DE CIENCIAS SOCIALES                                | MAESTRÍA EN CIENCIAS SOCIALES:                               |                     |           |                  |                       |             |               |              |            |                                |          |                 |
|  | MENCIÓN EN ANTROPOLOGÍA                                      | 27                  | 1         | 1                | 1                     | 30          |               | 4            | 4          |                                |          |                 |
| FACULTAD DE CIENCIAS ECONÓMICAS, ADMINISTRATIVAS Y CONTABLES | MAESTRÍA EN AUDITORIA:                                       |                     |           |                  |                       |             |               |              |            |                                |          |                 |
|  | MENCIÓN EN AUDITORIA INTEGRAL                                | 30                  | 4         | 2                | 2                     | 38          |               | 26           | 26         | 25                             |          | 25              |
|  | MAESTRÍA EN CIENCIAS ECONÓMICAS:                             |                     |           |                  |                       |             |               |              |            |                                |          |                 |
|  | MENCIÓN EN GESTIÓN EMPRESARIAL                               | 30                  | 4         | 2                | 2                     | 38          |               | 26           | 26         | 26                             |          | 26              |
|  | MENCIÓN EN GERENCIA SOCIAL                                   | 30                  | 4         | 2                | 2                     | 38          |               | 31           | 31         | 30                             |          | 30              |
|  | MENCIÓN EN GESTIÓN PÚBLICA                                   | 30                  | 4         | 2                | 2                     | 38          |               | 58           | 58         | 30                             |          | 30              |
| FACULTAD DE DERECHO Y CIENCIAS POLÍTICAS                     | MAESTRÍA EN DERECHO:   |                     |           |                  |                       |             |               |              |            |                                |          |                 |
|  | MENCIÓN EN CIENCIAS PENALES                                  | 30                  | 1         | 1                | 1                     | 33          |               | 46           | 46         | 30                             | 1        | 31              |
|  | MENCIÓN DERECHO CIVIL Y COMERCIAL                            | 30                  | 1         | 1                | 1                     | 33          |               | 40           | 40         | 30                             | 1        | 31              |
| FACULTAD DE ENFERMERIA                                       | MAESTRÍA EN SALUD PÚBLICA                                    | 22                  | 1         | 1                | 1                     | 25          |               | 27           | 27         | 22                             | 3        | 25              |
|  | MAESTRÍA EN GERENCIA EN SERVICIOS DE SALUD                   | 22                  | 1         | 1                | 1                     | 25          |               | 15           | 15         | 15                             |          | 15              |
| FACULTAD DE INGENIERIA DE MINAS, GEOLOGIA Y CIVIL            | MAESTRÍA EN CIENCIAS DE LA INGENIERÍA:                       |                     |           |                  |                       |             |               |              |            |                                |          |                 |
|  | MENCIÓN EN GERENCIA DE PROYECTOS Y MEDIO AMBIENTE            | 30                  | 1         | 1                | 1                     | 33          |               | 82           | 82         | 30                             | 1        | 31              |
| FACULTAD DE INGENIERIA QUIMICA Y METALURGIA                  | MAESTRÍA EN INGENIERÍA AMBIENTAL                             | 27                  | 1         | 1                | 1                     | 30          |               | 25           | 25         | 25                             |          | 25              |
| FACULTAD DE OBSTETRICIA                                      | MAESTRÍA EN ATENCIÓN INTEGRAL EN SALUD                       | 27                  | 1         | 1                | 1                     | 30          |               | 1            | 1          |                                |          |                 |
|  | MAESTRÍA EN EPIDEMIOLOGÍA                                    | 27                  | 1         | 1                | 1                     | 30          |               | 3            | 3          |                                |          |                 |
| FACULTAD DE CIENCIAS DE LA EDUCACIÓN                         | DOCTORADO EN EDUCACIÓN                                       | 27                  | 1         | 1                | 1                     | 30          |               | 7            | 7          |                                |          |                 |
| <b>T O T A L</b>   |  | <b>597</b>          | <b>35</b> | <b>27</b>        | <b>27</b>             | <b>686</b>  |               | <b>446</b>   | <b>446</b> | <b>282</b>                     | <b>6</b> | <b>288</b>      |





**ADMISIÓN 2015 ESCUELA DE POSGRADO**  
**CUADRO DE COMPARATIVO DE VACANTES, POSTULANTES E INGRESANTES**

| FACULTAD   | MAESTRIAS Y MENCIONES  | VACANTES CONVOCADOS |           |                  |                       | POSTULANTES |               |              | ADMITIDOS  |                                |            |                 |
|--|--|---------------------|-----------|------------------|-----------------------|-------------|---------------|--------------|------------|--------------------------------|------------|-----------------|
|  |  | ADMISION            | TRASLADOS |                  |                       | TOTAL       | POR TRASLADOS | POR ADMISION | TOTAL      | ADMITIDOS EVALUACION ORDINARIA | EMPATES    | TOTAL ADMITIDOS |
|  |  |                     | INTERNO   | EXTERNO NACIONAL | EXTERNO INTERNACIONAL |             |               |              |            |                                |            |                 |
| CIENCIAS AGRARIAS                                | MAESTRÍA EN AGRONEGOCIOS                                     |                     |           |                  |                       |             |               |              |            |                                |            |                 |
|  | MAESTRÍA EN CIENCIAS AGROPECUARIAS:                          |                     |           |                  |                       |             |               |              |            |                                |            |                 |
|  | MENCIÓN EN MANEJO DE CUENCAS HIDROGRÁFICAS                   |                     |           |                  |                       |             |               |              |            |                                |            |                 |
| CIENCIAS BIOLÓGICAS                              | MAESTRÍA EN CIENCIAS:  |                     |           |                  |                       |             |               |              |            |                                |            |                 |
|  | MENCIÓN EN MICROBIOLOGÍA                                     |                     |           |                  |                       |             |               |              |            |                                |            |                 |
|  | MENCIÓN EN ATENCIÓN FARMACEÚTICA Y FARMACIA CLÍNICA          |                     |           |                  |                       |             |               |              |            |                                |            |                 |
| CIENCIAS DE LA EDUCACIÓN                         | MENCIÓN EN GESTIÓN AMBIENTAL Y BIODIVERSIDAD                 |                     |           |                  |                       |             |               |              |            |                                |            |                 |
|  | MAESTRÍA EN DOCENCIA UNIVERSITARIA                           | 27                  |           |                  | 27                    | 18          |               | 18           | 18         |                                | 18         |                 |
|  | MAESTRÍA EN EDUCACIÓN:                                       |                     |           |                  |                       |             |               |              |            |                                |            |                 |
|  | MENCIÓN EN ESTRATEGIAS DE ENSEÑANZA-APRENDIZAJE Y EVALUACIÓN |                     |           |                  |                       |             |               |              |            |                                |            |                 |
| CIENCIAS DE LA EDUCACIÓN                         | MENCIÓN EN EDUCACIÓN INTERCULTURAL BILINGÜE                  |                     |           |                  |                       |             |               |              |            |                                |            |                 |
|  | MENCIÓN EN GESTIÓN EDUCACIONAL                               |                     |           |                  |                       |             |               |              |            |                                |            |                 |
|  | MAESTRÍA EN CIENCIAS SOCIALES:                               |                     |           |                  |                       |             |               |              |            |                                |            |                 |
|  | MENCIÓN EN ANTROPOLOGÍA                                      | 27                  |           |                  | 27                    | 14          |               | 14           | 14         |                                | 14         |                 |
| CIENCIAS ECONÓMICAS, ADMINISTRATIVAS Y CONTABLES | MAESTRÍA EN AUDITORIA:                                       |                     |           |                  |                       |             |               |              |            |                                |            |                 |
|  | MENCIÓN EN AUDITORIA INTEGRAL                                | 35                  |           |                  | 35                    | 33          |               | 33           | 33         |                                | 33         |                 |
|  | MAESTRÍA EN CIENCIAS ECONÓMICAS:                             |                     |           |                  |                       |             |               |              |            |                                |            |                 |
|  | MENCIÓN EN GESTIÓN EMPRESARIAL                               | 35                  |           |                  | 35                    | 20          |               | 20           | 20         |                                | 20         |                 |
|  | MENCIÓN EN GERENCIA SOCIAL                                   | 35                  |           |                  | 35                    | 23          |               | 23           | 23         |                                | 23         |                 |
| DERECHO Y CIENCIAS POLÍTICAS                     | MENCIÓN EN GESTIÓN PÚBLICA                                   | 35                  |           |                  | 35                    | 50          |               | 50           | 37         |                                | 37         |                 |
|  | MAESTRÍA EN DERECHO:   |                     |           |                  |                       |             |               |              |            |                                |            |                 |
|  | MENCIÓN EN CIENCIAS PENALES                                  | 35                  |           |                  | 35                    | 44          |               | 44           | 41         |                                | 41         |                 |
|  | MENCIÓN DERECHO CIVIL Y COMERCIAL                            | 35                  |           |                  | 35                    | 13          |               | 13           | 13         |                                | 13         |                 |
| ENFERMERÍA                                       | MAESTRÍA EN SALUD PÚBLICA                                    | 25                  |           |                  | 25                    | 17          |               | 17           | 17         |                                | 17         |                 |
|  | MAESTRÍA EN GERENCIA EN SERVICIOS DE SALUD                   |                     |           |                  |                       |             |               |              |            |                                |            |                 |
| INGENIERÍA DE MINAS, GEOLOGÍA Y CIVIL            | MAESTRÍA EN CIENCIAS DE LA INGENIERÍA:                       |                     |           |                  |                       |             |               |              |            |                                |            |                 |
|  | MENCIÓN EN GERENCIA DE PROYECTOS Y MEDIO AMBIENTE            | 35                  |           |                  | 35                    | 78          |               | 78           | 73         |                                | 73         |                 |
| INGENIERÍA QUÍMICA Y METALURGIA                  | MAESTRÍA EN INGENIERÍA AMBIENTAL                             | 27                  |           |                  | 27                    | 26          |               | 26           | 26         |                                | 26         |                 |
| OBSTETRICIA                                      | MAESTRÍA EN ATENCIÓN INTEGRAL EN SALUD                       |                     |           |                  |                       |             |               |              |            |                                |            |                 |
|  | MAESTRÍA EN EPIDEMIOLOGÍA                                    |                     |           |                  |                       |             |               |              |            |                                |            |                 |
| CIENCIAS DE LA EDUCACIÓN                         | DOCTORADO EN EDUCACIÓN                                       |                     |           |                  |                       |             |               |              |            |                                |            |                 |
|  | <b>TOTAL</b>   | <b>351</b>          |           |                  | <b>351</b>            | <b>336</b>  |               | <b>336</b>   | <b>315</b> |                                | <b>315</b> |                 |

FUENTE: ESCUELA DE POSGRADO





**VACANTES A POSTGRADO 2015  
 POR MAESTRÍA/MENCIÓN**

**VACANTES A POSTGRADO**

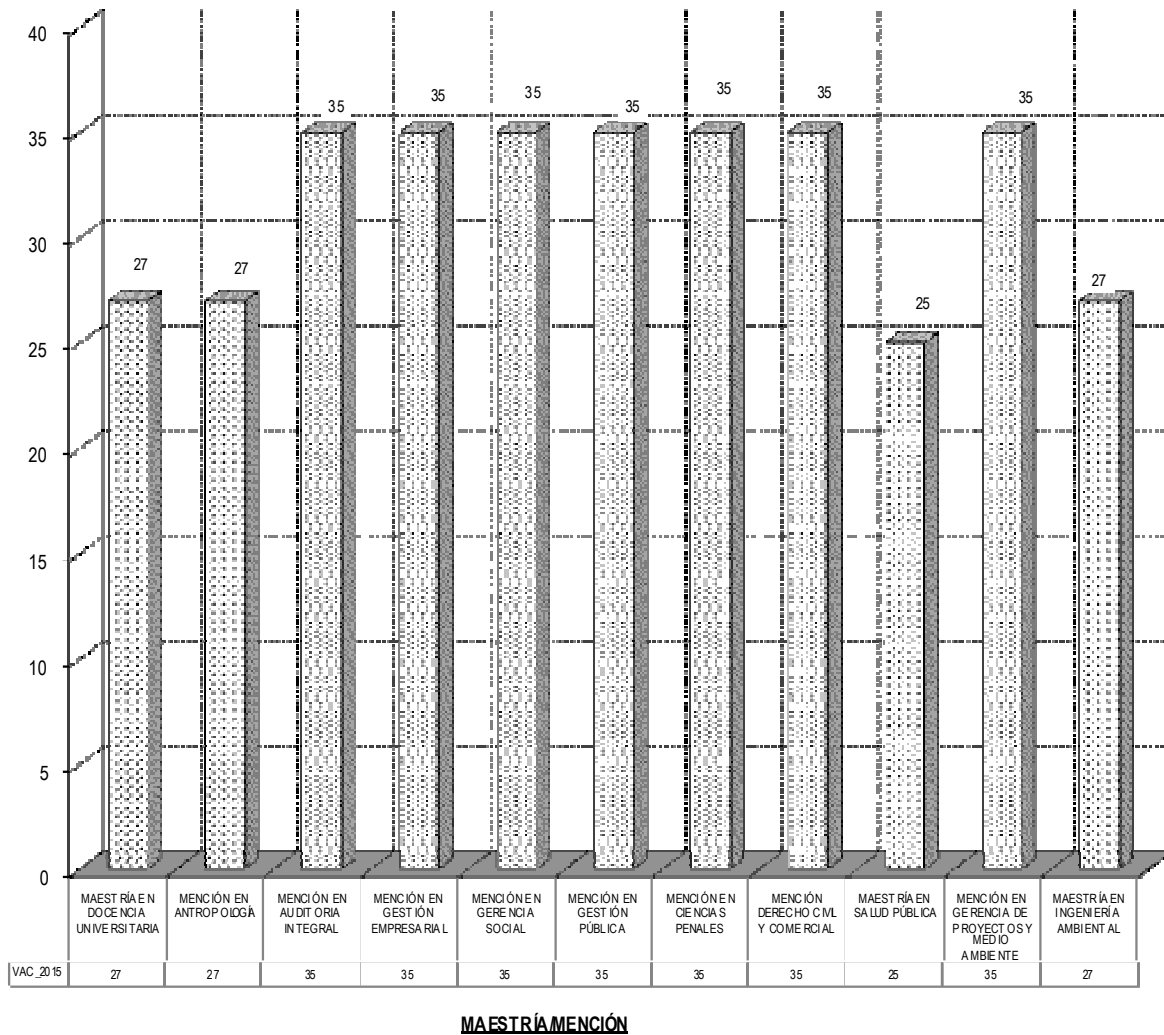



**POSTULANTES A POSTGRADO 2015  
 POR FACULTAD DOCTORADO, MAESTRÍA, MENCIÓN Y GENERO**

| FACULTAD   | MAESTRÍA DOCTORADO             | MENCIÓN   | POSTULANTES |            |            |
|--|--------------------------------|---|-------------|------------|------------|
|  |                                |   | MUJER       | VARÓN      | TOTAL      |
| CIENCIAS AGRARIAS                                | AGRONEGOCIOS                   |   |             |            |            |
|  | CIENCIAS AGROPECUARIAS         | MANEJO DE CUENCAS HIDROGRÁFICAS                   |             |            |            |
| CIENCIAS BIOLÓGICAS                              | CIENCIAS                       | MICROBIOLOGÍA                                     |             |            |            |
|  |                                | ATENCIÓN FARMACEÚTICA Y FARMACIA CLÍNICA          |             |            |            |
|  |                                | GESTIÓN AMBIENTAL Y BIODIVERSIDAD                 |             |            |            |
| CIENCIAS DE LA EDUCACIÓN                         | DOCENCIA UNIVERSITARIA         |   | 7           | 11         | 18         |
|  | EDUCACIÓN                      | ESTRATEGIAS DE ENSEÑANZA-APRENDIZAJE Y EVALUACIÓN |             |            |            |
|  |                                | EDUCACIÓN INTERCULTURAL BILINGÜE                  |             |            |            |
|  |                                | GESTIÓN EDUCACIONAL                               |             |            |            |
| DOCTORADO EN EDUCACIÓN                           |                                |   |             |            |            |
| CIENCIAS ECONÓMICAS, ADMINISTRATIVAS Y CONTABLES | AUDITORÍA                      | AUDITORÍA INTEGRAL                                | 19          | 14         | 33         |
|  | CIENCIAS ECONOMICAS            | GESTIÓN EMPRESARIAL                               | 9           | 14         | 23         |
|  |                                | GERENCIA SOCIAL                                   | 10          | 10         | 20         |
|  |                                | GESTIÓN PÚBLICA                                   | 27          | 23         | 50         |
| CIENCIAS SOCIALES                                | CIENCIAS SOCIALES              | ANTROPOLOGÍA                                      | 6           | 8          | 14         |
| DERECHO Y CIENCIAS POLÍTICAS                     | DERECHO                        | CIENCIAS PENALES                                  | 10          | 34         | 44         |
|  |                                | DERECHO CIVIL Y COMERCIAL                         | 8           | 5          | 13         |
| CIENCIAS DE LA SALUD                             | SALUD PÚBLICA                  |   | 12          | 5          | 17         |
|  | GERENCIA EN SERVICIOS DE SALUD |   |             |            |            |
|  | ATENCIÓN INTEGRAL EN SALUD     |   |             |            |            |
|  | EPIDEMIOLOGÍA                  |   |             |            |            |
| INGENIERÍA DE MINAS, GEOLOGÍA Y CIVIL            | CIENCIAS DE LA INGENIERÍA      | GERENCIA DE PROYECTOS Y MEDIO AMBIENTE            | 20          | 58         | 78         |
| INGENIERÍA QUÍMICA Y METALURGIA                  | INGENIERÍA AMBIENTAL           |   | 3           | 23         | 26         |
| <b>TOTAL</b>                                     |                                |   | <b>131</b>  | <b>205</b> | <b>336</b> |

FUENTE: ESCUELA DE POSGRADO

POSTULANTES\_2015

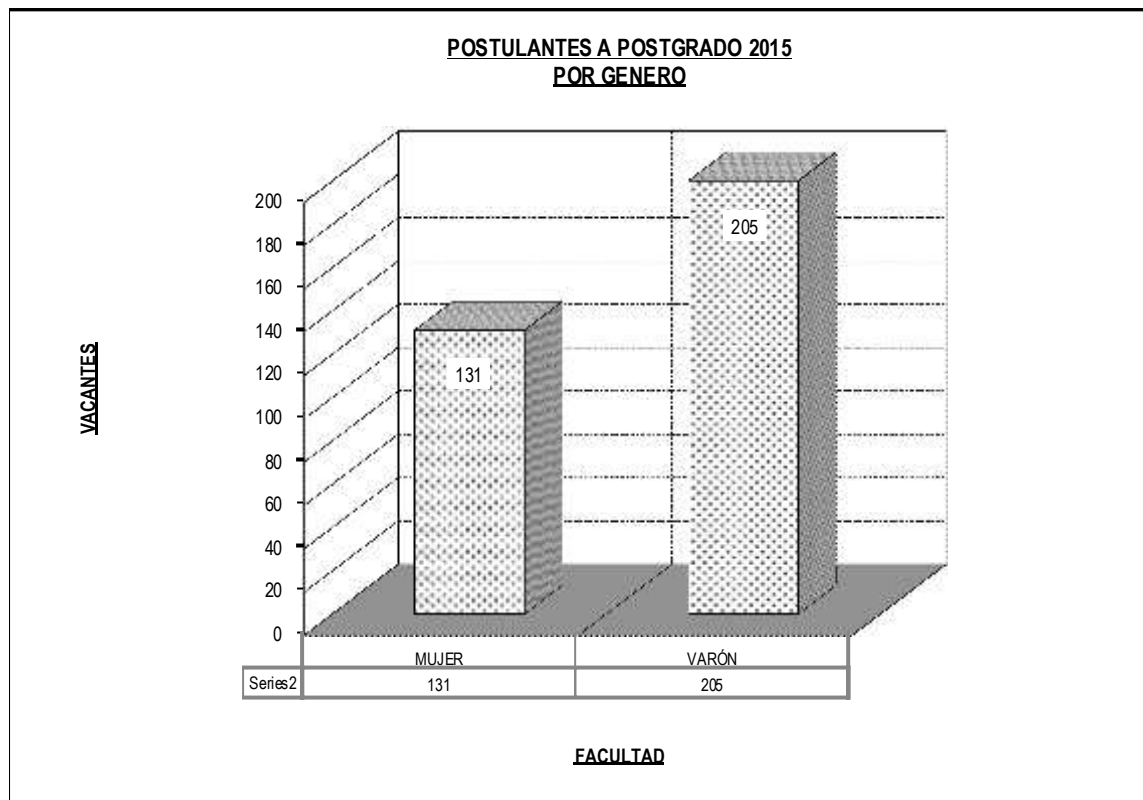

## POBLACIÓN ESTUDIANTIL POSGRADO 2014

MATRICULADOS POR FACULTAD, MAESTRÍA, MENCIÓN Y CICLOS

| FACULTAD   | MAESTRÍA                       | MENCIÓN   | POBLACIÓN ESTUDIANTIL POSGRADO 2014 |       |       |          |       |       |           |       |       |          |       |       |  |
|--|--------------------------------|---|-------------------------------------|-------|-------|----------|-------|-------|-----------|-------|-------|----------|-------|-------|--|
|  |                                |   | CICLO I                             |       |       | CICLO II |       |       | CICLO III |       |       | CICLO IV |       |       |  |
|  |                                |   | mujer                               | varón | total | mujer    | varón | total | mujer     | varón | total | mujer    | varón | total |  |
| CIENCIAS AGRARIAS                                | AGRONEGOCIOS                   |   |                                     |       |       |          |       |       |           |       |       |          |       |       |  |
|  | CIENCIAS AGROPECUARIAS         | MANEJO DE CUENCAS HIDROGRÁFICAS                   |                                     |       |       |          |       |       |           |       |       |          |       |       |  |
| CIENCIAS BIOLÓGICAS                              | CIENCIAS                       | MICROBIOLOGÍA                                     |                                     |       |       |          |       |       |           |       |       |          |       |       |  |
|  |                                | ATENCIÓN FARMACÉUTICA Y FARMACIA CLÍNICA          |                                     |       |       |          |       |       |           |       |       |          |       |       |  |
|  |                                | GESTIÓN AMBIENTAL Y BIODIVERSIDAD                 |                                     |       |       |          |       |       |           |       |       |          |       |       |  |
| CIENCIAS DE LA EDUCACIÓN                         | DOCENCIA UNIVERSITARIA         |   | 10                                  | 6     | 16    | 8        | 4     | 12    | 5         | 5     | 10    | 5        | 6     | 11    |  |
|  | EDUCACIÓN                      | ESTRATEGIAS DE ENSEÑANZA-APRENDIZAJE Y EVALUACIÓN |                                     |       |       |          |       |       |           |       |       |          |       |       |  |
|  |                                | EDUCACIÓN INTERCULTURAL BILINGÜE                  |                                     |       |       | 4        | 3     | 7     |           |       |       |          |       |       |  |
|  |                                | GESTIÓN EDUCACIONAL                               |                                     |       |       |          |       |       | 6         | 6     | 12    | 6        | 5     | 11    |  |
|  | DOCTORADO EN EDUCACIÓN         |   |                                     |       |       |          |       |       |           |       |       |          |       |       |  |
| CIENCIAS ECONÓMICAS, ADMINISTRATIVAS Y CONTABLES | AUDITORÍA                      | AUDITORÍA INTEGRAL                                | 12                                  | 8     | 20    | 12       | 3     | 15    | 13        | 13    | 26    | 13       | 13    | 26    |  |
|  | CIENCIAS ECONOMICAS            | GESTIÓN EMPRESARIAL                               | 15                                  | 11    | 26    | 11       | 10    | 21    | 10        | 13    | 23    | 10       | 12    | 22    |  |
|  |                                | GERENCIA SOCIAL                                   | 18                                  | 8     | 26    | 18       | 7     | 25    | 20        | 20    | 40    | 16       | 16    | 32    |  |
|  |                                | GESTIÓN PÚBLICA                                   | 11                                  | 19    | 30    | 9        | 12    | 21    | 13        | 14    | 27    | 13       | 14    | 27    |  |
| CIENCIAS SOCIALES                                | CIENCIAS SOCIALES              | ANTROPOLOGÍA                                      |                                     |       |       |          |       |       |           |       |       |          |       |       |  |
| DERECHO Y CIENCIAS POLÍTICAS                     | DERECHO                        | CIENCIAS PENALES                                  | 20                                  | 16    | 36    | 18       | 12    | 30    | 13        | 33    | 46    | 13       | 31    | 44    |  |
|  |                                | DERECHO CIVIL Y COMERCIAL                         | 11                                  | 16    | 27    | 5        | 14    | 19    | 7         | 6     | 13    | 7        | 6     | 13    |  |
| CIENCIAS DE LA SALUD                             | SALUD PÚBLICA                  |   | 14                                  | 6     | 20    | 11       | 4     | 15    | 13        | 4     | 17    | 11       | 4     | 15    |  |
|  | GERENCIA EN SERVICIOS DE SALUD |   | 8                                   | 6     | 14    | 4        | 4     | 8     | 8         | 8     | 16    | 7        | 8     | 15    |  |
|  | ATENCIÓN INTEGRAL EN SALUD     |   |                                     |       |       |          |       |       |           |       |       |          |       |       |  |
|  | EPIDEMIOLOGÍA                  |   |                                     |       |       |          |       |       | 6         | 3     | 9     | 8        | 4     | 12    |  |
| INGENIERÍA DE MINAS, GEOLOGÍA Y CIVIL            | CIENCIAS DE LA INGENIERÍA      | GERENCIA DE PROYECTOS Y MEDIO AMBIENTE            | 6                                   | 24    | 30    | 5        | 20    | 25    | 17        | 37    | 54    | 16       | 32    | 48    |  |
| INGENIERÍA QUÍMICA Y METALURGIA                  | INGENIERÍA AMBIENTAL           |   | 5                                   | 17    | 22    | 4        | 13    | 17    | 4         | 13    | 17    | 4        | 13    | 17    |  |
| <b>TOTAL</b>                                     |                                |   | 130                                 | 137   | 267   | 109      | 106   | 215   | 135       | 175   | 310   | 129      | 164   | 293   |  |

FUENTE: OFICINA DE LA ESCUELA DE POSTGRADO

WITHMAN



## POBLACIÓN ESTUDIANTIL POSGRADO 2015

MATRICULADOS POR FACULTAD, MAESTRÍA, MENCIÓN Y CICLOS

| FACULTAD   | MAESTRÍA                       | MENCIÓN   | POBLACIÓN ESTUDIANTIL POSGRADO 2015 |       |       |          |       |       |           |       |       |          |       |       |  |  |
|--|--------------------------------|---|-------------------------------------|-------|-------|----------|-------|-------|-----------|-------|-------|----------|-------|-------|--|--|
|  |                                |   | CICLO I                             |       |       | CICLO II |       |       | CICLO III |       |       | CICLO IV |       |       |  |  |
|  |                                |   | mujer                               | varón | total | mujer    | varón | total | mujer     | varón | total | mujer    | varón | total |  |  |
| CIENCIAS AGRARIAS                                | AGRONEGOCIOS                   |   |                                     |       |       |          |       |       |           |       |       |          |       |       |  |  |
|  | CIENCIAS AGROPECUARIAS         | MANEJO DE CUENCAS HIDROGRÁFICAS                   |                                     |       |       |          |       |       |           |       |       |          |       |       |  |  |
| CIENCIAS BIOLÓGICAS                              | CIENCIAS                       | MICROBIOLOGÍA                                     |                                     |       |       |          |       |       |           |       |       |          |       |       |  |  |
|  |                                | ATENCIÓN FARMACÉUTICA Y FARMACIA CLÍNICA          |                                     |       |       |          |       |       |           |       |       |          |       |       |  |  |
|  |                                | GESTIÓN AMBIENTAL Y BIODIVERSIDAD                 |                                     |       |       |          |       |       |           |       |       |          |       |       |  |  |
| CIENCIAS DE LA EDUCACIÓN                         | DOCENCIA UNIVERSITARIA         |   | 9                                   | 10    | 19    |          |       |       |           |       | 7     | 3        | 10    |       |  |  |
|  | EDUCACIÓN                      | ESTRATEGIAS DE ENSEÑANZA-APRENDIZAJE Y EVALUACIÓN |                                     |       |       |          |       |       |           |       |       |          |       |       |  |  |
|  |                                | EDUCACIÓN INTERCULTURAL BILINGÜE                  |                                     |       |       |          |       |       |           |       | 4     | 3        | 7     |       |  |  |
|  |                                | GESTIÓN EDUCACIONAL                               |                                     |       |       |          |       |       |           |       |       |          |       |       |  |  |
| DOCTORADO EN EDUCACIÓN                           |                                |   |                                     |       |       |          |       |       |           |       |       |          |       |       |  |  |
| CIENCIAS ECONÓMICAS, ADMINISTRATIVAS Y CONTABLES | AUDITORÍA                      | AUDITORÍA INTEGRAL                                | 18                                  | 15    | 33    |          |       |       |           |       | 11    | 3        | 14    |       |  |  |
|  | CIENCIAS ECONOMICAS            | GESTIÓN EMPRESARIAL                               | 8                                   | 14    | 22    |          |       |       |           |       | 11    | 9        | 20    |       |  |  |
|  |                                | GERENCIA SOCIAL                                   | 10                                  | 10    | 20    |          |       |       |           |       | 28    | 11       | 39    |       |  |  |
|  |                                | GESTIÓN PÚBLICA                                   | 23                                  | 20    | 43    |          |       |       |           |       | 10    | 13       | 23    |       |  |  |
| CIENCIAS SOCIALES                                | CIENCIAS SOCIALES              | ANTROPOLOGÍA                                      | 5                                   | 8     | 13    |          |       |       |           |       |       |          |       |       |  |  |
| DERECHO Y CIENCIAS POLÍTICAS                     | DERECHO                        | CIENCIAS PENALES                                  | 11                                  | 33    | 44    |          |       |       |           |       | 19    | 10       | 29    |       |  |  |
|  |                                | DERECHO CIVIL Y COMERCIAL                         | 9                                   | 7     | 16    |          |       |       |           |       | 6     | 11       | 17    |       |  |  |
| CIENCIAS DE LA SALUD                             | SALUD PÚBLICA                  |   | 13                                  | 4     | 17    |          |       |       |           |       | 11    | 2        | 13    |       |  |  |
|  | GERENCIA EN SERVICIOS DE SALUD |   |                                     |       |       |          |       |       |           |       | 4     | 3        | 7     |       |  |  |
|  | ATENCIÓN INTEGRAL EN SALUD     |   |                                     |       |       |          |       |       |           |       |       |          |       |       |  |  |
|  | EPIDEMIOLOGÍA                  |   |                                     |       |       |          |       |       |           |       |       |          |       |       |  |  |
| INGENIERÍA DE MINAS, GEOLOGÍA Y CIVIL            | CIENCIAS DE LA INGENIERÍA      | GERENCIA DE PROYECTOS Y MEDIO AMBIENTE            | 21                                  | 56    | 77    |          |       |       |           |       | 6     | 23       | 29    |       |  |  |
| INGENIERÍA QUÍMICA Y METALURGIA                  | INGENIERÍA AMBIENTAL           |   | 3                                   | 24    | 27    |          |       |       |           |       | 4     | 12       | 16    |       |  |  |
| <b>TOTAL</b>                                     |                                |   | 130                                 | 201   | 331   |          |       |       |           |       | 121   | 103      | 224   |       |  |  |

FUENTE: OFICINA DE LA ESCUELA DE POSTGRADO

WITHMAN





## CAPITULO VI

- BIBLIOTECA
- CENTRO DOCENTE MATERNO INFANTIL
- PROYECCIÓN SOCIAL Y  
EXTENSIÓN UNIVERSITARIA

## BIBLIOTECA DE LA UNSCH

### SERVICIOS PRESTADOS POR LA BIBLIOTECA DURANTE EL PERIODO 2014

| MESES        | CIRCULACION * PRESTAMO DE LIBROS |               |            |           |              |                | REFERENCIAS          |            |            |                     |           |       | HEMEROTECA PRESTAMO REVISTAS-SALA |                 |            | LABORES COMPLEMENTARIAS (Tarjeta doble, corte y sello de fichas, forrado libros, etc) | GUÍA Y ORIENTACIÓN A VISITANTES | PARCIAL       | TOTAL     |               |                |
|--------------|----------------------------------|---------------|------------|-----------|--------------|----------------|----------------------|------------|------------|---------------------|-----------|-------|-----------------------------------|-----------------|------------|---|---------------------------------|---------------|-----------|---------------|----------------|
|              | EST.                             |               | DOC.       |           | OTROS        | PARCIAL        | PRESTAMO LIBROS-SALA |            |            | PRESTAMO TESIS-SALA |           |       | PARCIAL                           | EST. DOC. OTROS |            |   |                                 |               |           |               |                |
|              | SALA                             | DOM.          | SALA       | DOM.      | SALA         |                | EST.                 | DOC.       | OTROS      | EST.                | DOC.      | OTROS |                                   | EST.            | DOC.       |   |                                 |               |           | OTROS         |                |
|              |                                  |               |            |           |              |                |                      |            |            |                     |           |       |                                   |                 |            |   |                                 |               |           |               |                |
| ENERO        | 860                              | 513           |            |           |              | 1 373          | 307                  |            | 26         | 433                 |           |       | 766                               | 15              |            |   | 15                              |               |           | 2 154         |                |
| FEBRERO      | 1 080                            | 683           |            |           |              | 1 763          | 197                  |            | 20         | 310                 |           |       | 527                               |                 |            |   |                                 | 100           | 2         | 102           | 2 392          |
| MARZO        | 1 642                            | 1 327         | 10         |           | 358          | 3 337          | 302                  |            | 45         | 501                 |           |       | 848                               | 48              | 3          | 5   | 56                              | 184           |           | 184           | 4 425          |
| ABRIL        | 4 182                            | 5 276         | 31         | 8         | 678          | 10 175         | 1 485                |            | 13         | 1 485               | 20        |       | 3 003                             | 64              | 10         | 6   | 80                              | 2 179         |           | 2 179         | 15 437         |
| MAYO         | 1 110                            | 716           | 8          |           | 637          | 2 471          |                      |            |            | 33                  |           |       | 33                                |                 |            |   |                                 | 2             |           | 2             | 2 506          |
| JUNIO        | 1 103                            | 652           | 18         |           | 489          | 2 262          |                      |            |            | 33                  |           |       | 33                                |                 |            |   |                                 | 8             |           | 8             | 2 303          |
| JULIO        | 1 913                            | 1 781         | 19         |           | 323          | 4 036          | 222                  | 47         | 16         | 847                 | 10        |       | 1 142                             | 75              |            |   | 75                              | 1 707         |           | 1 707         | 6 960          |
| AGOSTO       | 7 419                            | 9 105         | 9          | 21        | 349          | 16 903         | 2 270                | 42         | 28         | 2 833               | 10        |       | 5 183                             | 96              | 10         | 6   | 112                             | 4 865         |           | 4 865         | 27 063         |
| SEPTIEMBRE   | 8 547                            | 9 686         | 20         | 8         | 616          | 18 877         | 5 254                | 61         | 42         | 3 006               | 15        |       | 8 378                             | 127             | 50         | 10  | 187                             | 5 975         | 5         | 5 980         | 33 422         |
| OCTUBRE      | 8 433                            | 9 214         | 26         | 10        | 560          | 18 243         | 3 060                | 32         | 64         | 2 989               | 11        |       | 6 156                             | 143             | 58         | 12  | 213                             | 6 341         |           | 6 341         | 30 953         |
| NOVIEMBRE    | 8 334                            | 8 856         | 33         | 5         | 407          | 17 635         | 3 242                | 18         | 62         | 2 761               | 9         |       | 6 092                             | 169             | 70         | 14  | 253                             | 5 941         | 3         | 5 944         | 29 924         |
| DICIEMBRE    | 2 685                            | 2 298         | 15         | 1         | 220          | 5 219          | 272                  | 26         | 41         | 709                 | 5         |       | 1 053                             | 88              | 20         | 5   | 113                             | 103           | 2         | 105           | 6 490          |
| <b>TOTAL</b> | <b>47 308</b>                    | <b>50 107</b> | <b>189</b> | <b>53</b> | <b>4 637</b> | <b>102 294</b> | <b>16 611</b>        | <b>226</b> | <b>357</b> | <b>15 940</b>       | <b>80</b> |       | <b>33 214</b>                     | <b>825</b>      | <b>221</b> | <b>58</b>   | <b>1 104</b>                    | <b>27 405</b> | <b>12</b> | <b>27 417</b> | <b>164 029</b> |

FUENTE: Tarjetas de atención a usuarios adjunto en cada libro de la Oficina de Biblioteca e Información Cultural y consolidados a usuarios

EST. = Estudiantes

DOC. = Docentes

DOM. = Domicilio

\* CIRCULACIÓN: Contiene información de Bibliotecas Especializadas y PAGPA

### SERVICIOS PRESTADOS POR LA BIBLIOTECA DE LA UNSCH - AÑO 2014

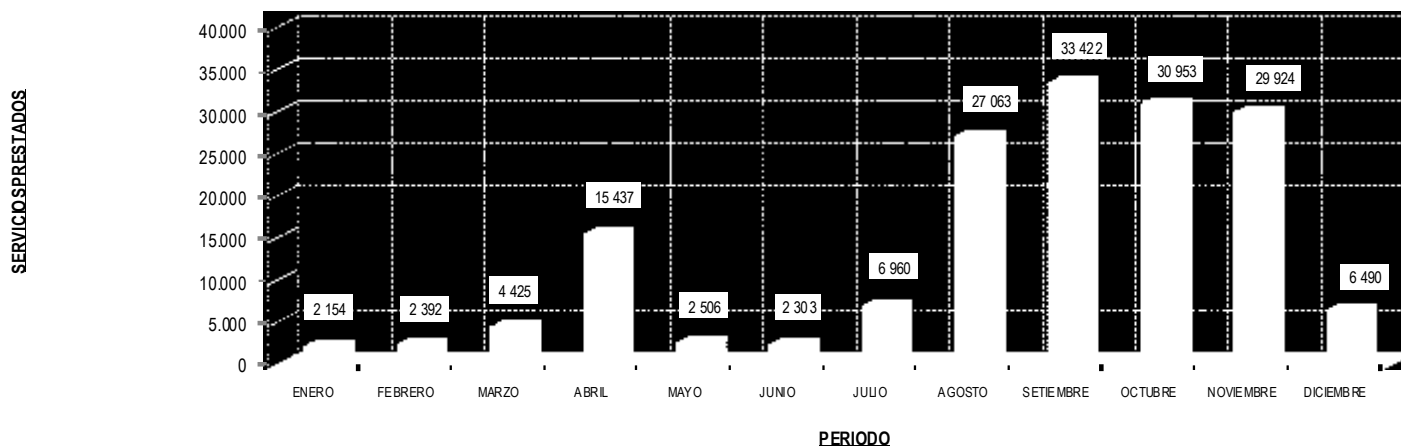



**BIBLIOTECA DE LA UNSCH**  
**SERVICIOS PRESTADOS POR LA BIBLIOTECA DURANTE EL PERIODO 2014**

| PERIODO      | RECEPCIÓN, SELLADO Y NUMERACIÓN DE LIBROS | CATALOGACIÓN | CLASIFICACIÓN | DIGITACIÓN   | CONFECCIÓN DE BOSILLOS Y TARJETAS | ACABADO FÍSICO |
|--------------|---|--------------|---------------|--------------|-----------------------------------|----------------|
| ENERO        | 225                                       | 225          | 225           | 225          | 225                               | 225            |
| FEBRERO      | 298                                       | 298          | 298           | 298          | 298                               | 298            |
| MARZO        | 146                                       | 146          | 146           | 146          | 146                               | 146            |
| ABRIL        | 23  | 23           | 23            | 23           | 23                                | 23             |
| MAYO         | 180                                       | 180          | 180           | 180          | 180                               | 180            |
| JUNIO        | 220                                       | 220          | 220           | 220          | 220                               | 220            |
| JULIO        | 32  | 32           | 32            | 32           | 32                                | 32             |
| AGOSTO       | 385                                       | 385          | 385           | 385          | 385                               | 385            |
| SEPTIEMBRE   | 120                                       | 120          | 120           | 120          | 120                               | 120            |
| OCTUBRE      | 180                                       | 180          | 180           | 180          | 180                               | 180            |
| NOVIEMBRE    | 58  | 58           | 58            | 58           | 58                                | 58             |
| DICIEMBRE    | 49  | 49           | 49            | 49           | 49                                | 49             |
| <b>TOTAL</b> | <b>1 916</b>                              | <b>1 916</b> | <b>1 916</b>  | <b>1 916</b> | <b>1 916</b>                      | <b>1 916</b>   |

FUENTE: Tarjetas de atención a usuarios adjunto en cada libro de la Oficina de Biblioteca e Información Cultural y consolidados a usuarios

\* CIRCULACIÓN: Contiene información de Bibliotecas Especializadas y PAGPA

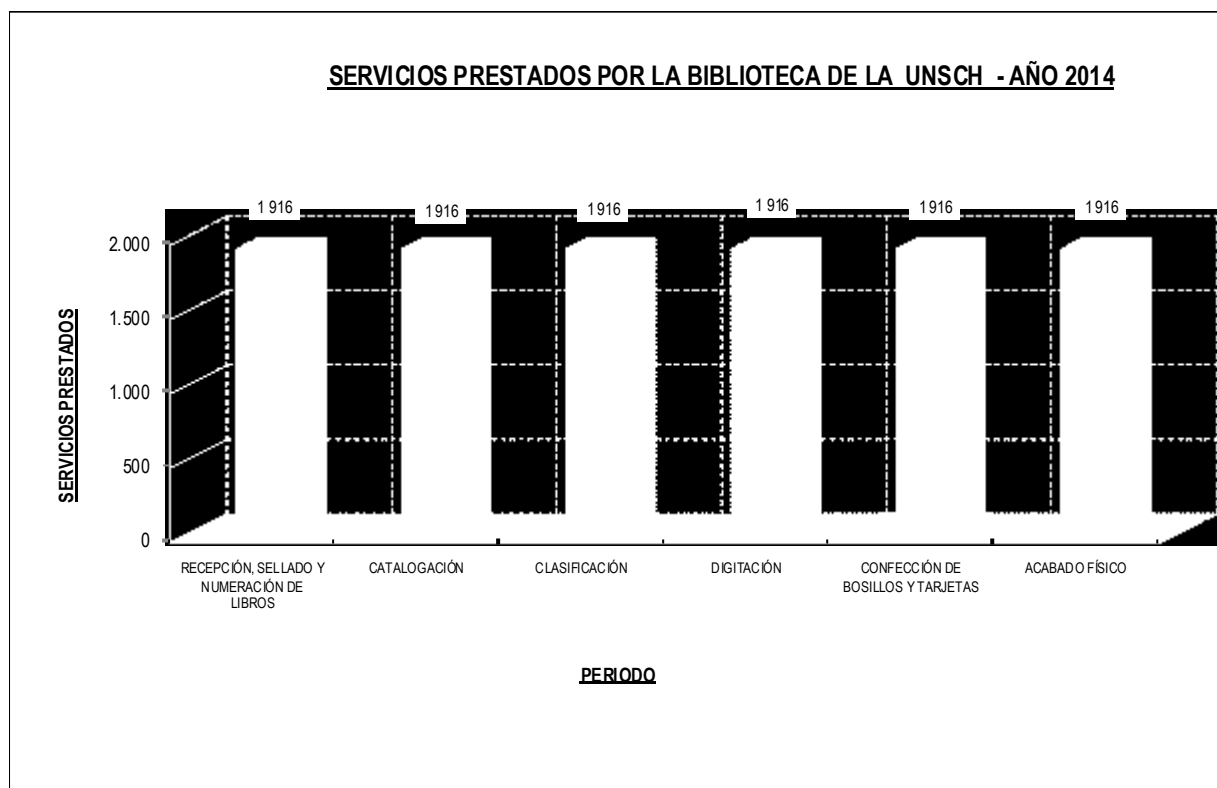





**ACTIVIDADES EN EL CENTRO DOCENTE MATERNO INFANTIL : "SAN JUAN DE DIOS" - 2014**

| Actividades y Servicios                 | PERIODO |         |       |       |      |       |       |        |           |         |           |           | Total       |
|---|---------|---------|-------|-------|------|-------|-------|--------|-----------|---------|-----------|-----------|-------------|
|   | Enero   | Febrero | Marzo | Abril | Mayo | Junio | Julio | Agosto | Setiembre | Octubre | Noviembre | Diciembre |             |
| <b>1.- MEDICINA</b>                     |         |         | 99    | 77    | 6    | 51    | 47    | 44     | 28        |         |           |           | <b>352</b>  |
| Consulta en medicina general            |         |         | 99    | 77    | 6    | 51    | 47    | 44     | 28        |         |           |           | 352         |
| Consulta en pediatría                   |         |         |       |       |      |       |       |        |           |         |           |           |             |
| Consulta en ginecología                 |         |         |       |       |      |       |       |        |           |         |           |           |             |
| <b>2.- ENFERMERÍA</b>                   | 62      | 77      | 167   | 447   | 138  | 210   | 307   | 1000   | 492       | 317     | 107       | 211       | <b>3535</b> |
| Tamizaje HTA y diabetes M.              |         |         |       |       |      | 17    | 52    | 254    | 128       | 60      |           | 70        | 581         |
| Control crecimiento y desarrollo (CRED) | 2       | 66      | 3     | 72    | 3    | 12    |       | 10     | 6         | 7       | 10        | 9         | 200         |
| Enfermedades diarreicas aguda (EDA)     | 4       |         | 6     | 7     |      | 5     | 4     | 4      | 6         | 6       | 5         | 5         | 52          |
| Infecciones respiratorias aguda (IRA)   |         |         |       | 14    |      | 14    | 8     | 8      | 9         | 4       | 4         |           | 61          |
| Immunizaciones                          | 5       |         |       | 15    | 43   | 13    | 12    | 13     | 16        | 18      | 10        | 5         | 150         |
| Presión arterial                        | 20      | 11      | 24    | 77    | 20   | 27    | 54    | 316    | 134       | 90      | 24        | 37        | 834         |
| Educación sanitaria                     | 31      |         | 132   | 262   | 72   | 122   | 177   | 395    | 192       | 129     | 53        | 85        | 1650        |
| Charlas Educativas                      |         |         | 2     |       |      |       |       |        | 1         | 3       | 1         |           | 7           |
| <b>3.- OBSTETRICIA</b>                  | 81      | 84      | 54    | 68    | 150  | 136   | 78    | 84     | 719       | 259     | 418       | 87        | <b>2218</b> |
| Control pre natal                       | 2       | 2       |       |       |      | 4     | 5     | 3      | 39        | 14      | 4         | 8         | 81          |
| Aborto                                  |         | 2       |       |       |      |       |       |        |           |         | 1         | 1         | 4           |
| Peuperio                                |         | 1       | 1     |       |      | 1     |       |        |           |         |           |           | 3           |
| Certificado de nacimiento               |         |         |       |       | 1    |       |       |        |           |         |           |           | 1           |
| Detecciones de cáncer de cuello uterino |         |         |       |       |      |       |       |        |           |         |           |           |             |
| Toma de PAP                             | 4       | 4       | 2     | 2     | 12   | 5     | 1     | 2      | 7         | 11      | 37        | 2         | 89          |
| Resultados de PAP                       | 4       | 4       | 2     | 2     | 12   | 5     | 1     | 2      | 7         | 11      | 37        | 2         | 89          |
| Amenorrea                               | 1       | 1       | 2     |       |      | 2     | 1     | 1      | 1         | 1       | 1         |           | 11          |
| Leucorrea                               |         |         |       |       |      |       |       |        |           |         |           |           |             |
| Vulvo vaginitis                         | 8       | 9       | 6     | 8     | 21   | 13    | 4     | 5      | 16        | 5       | 14        | 4         | 113         |
| Infección urinaria                      | 5       | 6       | 3     | 3     | 3    | 3     | 2     |        | 5         | 3       | 7         | 1         | 41          |
| Cervicitis                              | 2       | 5       | 1     | 3     | 16   | 13    | 6     | 6      | 3         | 4       | 5         | 1         | 65          |
| Examen de mamas                         | 2       | 2       |       |       |      | 4     | 5     | 3      | 39        | 14      | 44        | 8         | 121         |
| Educación sanitaria                     | 27      | 30      | 24    | 42    | 54   | 63    | 26    | 46     | 391       | 136     | 139       | 24        | 1002        |
| Otros                                   | 26      | 18      | 13    | 8     | 31   | 23    | 27    | 16     | 211       | 60      | 129       | 36        | 598         |
| <b>4.- TÓPICO</b>                       | 8       | 8       | 12    | 10    | 8    | 10    | 20    | 24     | 16        | 22      | 14        | 12        | <b>164</b>  |
| Curaciones                              | 1       | 2       |       | 2     | 1    |       |       | 5      | 2         |         | 2         | 1         | 16          |
| Injectables                             | 3       | 2       | 6     | 3     | 3    | 5     | 10    | 7      | 6         | 4       | 5         | 5         | 59          |
| Suturas (extracción de puntos)          |         |         |       |       |      |       |       |        |           |         |           |           |             |
| Debridaciones E. S.                     |         |         |       |       |      |       |       |        |           |         |           |           |             |
| Extracción de cuerpos extraños          |         |         |       |       |      |       |       |        |           |         |           |           |             |
| Lavado de oído                          |         |         |       |       |      |       |       |        |           |         |           |           |             |
| Educación Sanitaria                     | 4       | 4       | 6     | 5     | 4    | 5     | 10    | 12     | 8         | 4       | 7         | 6         | 75          |
| Atención Primeros Auxilios              |         |         |       |       |      |       |       |        |           | 14      |           |           | 14          |
| Cirugía Menor                           |         |         |       |       |      |       |       |        |           |         |           |           |             |

FUENTE: Centro Docente Materno Infantil: "SAN JUAN DE DIOS"



| Actividades y Servicios                  | PERIODO    |            |            |            |            |             |            |             |             |            |            |            | Total        |
|--|------------|------------|------------|------------|------------|-------------|------------|-------------|-------------|------------|------------|------------|--------------|
|  | Enero      | Febrero    | Marzo      | Abril      | Mayo       | Junio       | Julio      | Agosto      | Septiembre  | Octubre    | Noviembre  | Diciembre  |              |
| <b>5.- PLANIFICACION FAMILIAR</b>        | <b>42</b>  | <b>86</b>  | <b>89</b>  | <b>45</b>  | <b>91</b>  | <b>50</b>   | <b>56</b>  | <b>33</b>   | <b>49</b>   | <b>62</b>  | <b>61</b>  | <b>29</b>  | <b>693</b>   |
| METODO MECANICO                          |            |            |            |            |            |             |            |             |             |            |            |            |              |
| Inserción                                |            |            |            |            |            |             |            | 1           |             | 1          |            |            | 2            |
| Control                                  | 1          | 2          | 1          | 3          |            |             |            | 1           | 1           | 1          |            | 1          | 11           |
| Extracción                               |            |            |            |            |            |             |            |             |             | 1          |            |            | 1            |
| METODO HORMONAL                          |            |            |            |            |            |             |            |             |             |            |            |            |              |
| Píldora                                  |            | 3          | 2          | 3          | 4          | 2           |            | 1           | 1           | 3          | 4          | 2          | 25           |
| Ampolla                                  |            | 3          |            | 1          | 2          | 1           | 2          | 1           | 1           | 2          | 4          |            | 17           |
| Norplant                                 |            |            |            |            |            | 1           |            |             |             |            |            |            | 1            |
| METODO DE BARRERA                        |            |            |            |            |            |             |            |             |             |            |            |            |              |
| Preservativos                            | 7          | 13         | 18         | 5          | 14         | 8           | 10         | 3           | 11          | 12         | 6          | 4          | 111          |
| Tab. Vaginal                             | 7          | 13         | 18         | 5          | 14         | 8           | 14         | 3           | 5           | 5          | 1          |            | 93           |
| MÉTODO NATURAL                           | 5          | 4          | 2          | 1          | 3          | 1           | 2          | 3           | 3           | 1          | 5          | 4          | 34           |
| MÉTODO QUIRÚRGICO                        |            |            |            |            |            |             |            |             |             |            |            |            |              |
| DETECCIONES DE CÁNCER DEL CUELLO UTERINO |            |            |            |            |            |             |            |             |             |            |            |            |              |
| Toma de PAP                              |            |            |            |            |            |             |            |             |             |            |            |            |              |
| Amenorrea                                |            |            |            |            |            |             |            |             |             |            |            |            |              |
| Mastitis                                 |            |            |            |            |            |             |            |             |             |            |            |            |              |
| Vulvo vaginitis                          |            |            |            |            |            |             |            |             |             |            |            |            |              |
| Infección Urinaria                       |            |            |            |            |            |             |            |             |             |            |            |            |              |
| Cervicitis                               |            |            |            |            |            |             |            |             |             |            |            |            |              |
| Cistitis                                 |            |            |            |            |            |             |            |             |             |            |            |            |              |
| Exámen de mamas                          |            | 6          | 2          | 4          | 6          | 3           | 2          | 2           | 2           | 5          | 8          | 2          | 42           |
| Educación sanitaria                      | 20         | 42         | 43         | 22         | 43         | 24          | 26         | 15          | 24          | 30         | 28         | 13         | 330          |
| Inflamación pélvica                      | 2          |            | 3          | 1          | 5          | 2           |            | 3           | 1           | 1          | 5          | 3          | 26           |
| <b>6.- LABORATORIO CLINICO</b>           | <b>10</b>  | <b>70</b>  | <b>11</b>  | <b>48</b>  | <b>10</b>  | <b>1719</b> | <b>36</b>  | <b>2106</b> | <b>149</b>  | <b>72</b>  | <b>17</b>  | <b>66</b>  | <b>4314</b>  |
| HEMATOLOGIA                              |            |            |            |            |            |             |            |             |             |            |            |            |              |
| Hemograma                                |            |            |            |            |            |             |            |             |             |            |            |            |              |
| Hemoglobbina y Hematocrito               | 2          | 2          | 2          | 28         | 2          | 419         |            | 420         | 50          | 10         | 3          | 3          | 941          |
| Grupo Sanguíneo y Factor Rh              |            |            |            |            |            | 419         |            | 420         |             |            |            |            | 839          |
| Glucosa                                  | 1          |            |            |            |            | 420         |            | 420         |             |            |            | 50         | 891          |
| Colesterol                               |            |            |            |            |            | 420         |            | 420         |             |            |            |            | 840          |
| Otros                                    |            |            |            |            |            |             |            |             |             |            |            |            |              |
| URIANALISIS                              | 2          | 2          | 3          |            | 2          | 1           | 2          | 1           | 3           | 2          | 2          | 5          | 25           |
| Examen completo de orina                 |            |            |            |            |            |             |            |             |             |            |            |            |              |
| SEROLOGÍA                                |            |            |            |            |            |             |            |             |             |            |            |            |              |
| Aglutinación                             |            |            |            |            |            |             |            |             |             |            |            |            |              |
| V.D.R.L.                                 |            |            |            |            |            |             |            |             |             |            |            |            |              |
| Factor reumatoideo                       |            |            |            |            |            |             |            |             |             |            |            |            |              |
| Pregnoticón                              |            |            |            |            |            |             |            |             |             |            |            |            |              |
| PARASITOLOGÍA                            | 3          |            |            |            |            |             |            |             |             |            |            |            | 3            |
| Examen directo de las heces              |            | 65         | 4          | 20         | 3          | 28          | 12         | 2           | 36          | 40         | 8          | 6          | 224          |
| Prueba de Graham                         |            |            |            |            |            |             |            |             |             |            |            |            |              |
| Examen de Rx Inflamatoria                |            |            |            |            |            |             |            |             |             |            |            |            |              |
| Secreción Vaginal                        | 2          | 1          | 2          |            | 3          | 12          | 22         | 3           | 60          | 20         | 4          | 2          | 131          |
| Secreción Uretal                         |            |            |            |            |            |             |            |             |             |            |            |            |              |
| COLORACIONES                             |            |            |            |            |            |             |            | 420         |             |            |            |            | 420          |
| <b>Total</b>                             | <b>203</b> | <b>325</b> | <b>432</b> | <b>695</b> | <b>403</b> | <b>2176</b> | <b>544</b> | <b>3291</b> | <b>1453</b> | <b>732</b> | <b>617</b> | <b>405</b> | <b>11276</b> |

FUENTE: Centro Docente Materno Infantil: "SAN JUAN DE DIOS"



**ACTIVIDADES EN EL CENTRO DOCENTE MATERNO INFANTIL : "SAN JUAN DE DIOS" - 2015**

| Actividades y Servicios                  | PERIODO |         |       |       |      |       |       |        |           |         |           |           | Total |
|--|---------|---------|-------|-------|------|-------|-------|--------|-----------|---------|-----------|-----------|-------|
|  | Enero   | Febrero | Marzo | Abril | Mayo | Junio | Julio | Agosto | Setiembre | Octubre | Noviembre | Diciembre |       |
| <b>1.- MEDICINA</b>                      |         | 116     | 22    |       | 23   | 113   |       |        | 55        |         |           |           | 329   |
| Consulta en medicina general             |         | 116     | 22    |       | 23   | 113   |       |        | 55        |         |           |           | 329   |
| Consulta en pediatría                    |         |         |       |       |      |       |       |        |           |         |           |           |       |
| Consulta en ginecología                  |         |         |       |       |      |       |       |        |           |         |           |           |       |
| <b>2.- ENFERMERÍA</b>                    | 24      | 25      | 90    | 156   | 189  | 522   | 50    | 66     | 226       | 80      | 146       | 159       | 1733  |
| Apoyo Alimentario (PACFO)                |         |         |       |       |      |       |       |        |           |         |           |           |       |
| Control, crecimiento y desarrollo (CRED) | 5       | 2       | 6     | 8     | 77   | 212   |       |        | 85        | 2       | 1         |           | 398   |
| Enfermedades diarreicas aguda (EDA)      |         | 2       | 3     | 4     |      |       |       |        |           | 2       |           | 2         | 13    |
| Infecciones respiratorias aguda (IRA)    | 1       |         | 5     | 2     |      |       |       |        |           |         |           | 2         | 10    |
| Imunizaciones                            | 3       |         | 7     | 16    | 3    |       | 12    | 11     |           | 10      |           |           | 62    |
| Presión arterial                         | 3       | 7       | 23    | 20    | 3    | 98    | 13    | 22     | 13        | 16      | 66        | 66        | 350   |
| Educación sanitaria                      | 12      | 14      | 46    | 106   | 106  | 212   | 25    | 33     | 128       | 50      | 79        | 89        | 900   |
| Charlas Educativas                       |         |         |       |       |      |       |       |        |           |         |           |           |       |
| Tamizaje HTA y diabetes M.               |         |         |       | 56    |      |       |       |        | 13        | 20      | 12        | 20        | 121   |
| <b>3.- OBSTETRICIA</b>                   |         |         |       |       |      |       |       |        |           |         | 150       |           | 150   |
| Control pre natal                        |         |         |       |       |      |       |       |        |           |         | 50        |           | 50    |
| Aborto                                   |         |         |       |       |      |       |       |        |           |         |           |           |       |
| Peuperio                                 |         |         |       |       |      |       |       |        |           |         |           |           |       |
| Certificado de nacimiento                |         |         |       |       |      |       |       |        |           |         |           |           |       |
| Detecciones de cáncer de cuello uterino  |         |         |       |       |      |       |       |        |           |         |           |           |       |
| Toma de PAP                              |         |         |       |       |      |       |       |        |           |         |           |           |       |
| Resultados de PAP                        |         |         |       |       |      |       |       |        |           |         |           |           |       |
| Amenorrea                                |         |         |       |       |      |       |       |        |           |         |           |           |       |
| Leucorrea                                |         |         |       |       |      |       |       |        |           |         |           |           |       |
| Vulvo vaginitis                          |         |         |       |       |      |       |       |        |           |         |           |           |       |
| Infección urinaria                       |         |         |       |       |      |       |       |        |           |         |           |           |       |
| Cervicitis                               |         |         |       |       |      |       |       |        |           |         |           |           |       |
| Examen de mamas                          |         |         |       |       |      |       |       |        |           |         | 50        |           | 50    |
| Educación sanitaria                      |         |         |       |       |      |       |       |        |           |         | 50        |           | 50    |
| Otros                                    |         |         |       |       |      |       |       |        |           |         |           |           |       |
| <b>4.- TÓPICO</b>                        | 20      | 6       | 10    | 6     | 10   |       | 4     | 10     | 4         | 14      | 8         | 12        | 104   |
| Curaciones                               |         | 1       | 1     |       | 5    |       |       | 1      |           | 2       |           |           | 10    |
| Inyectables                              | 10      | 2       | 4     | 3     |      |       | 2     | 4      | 2         | 5       | 4         | 6         | 42    |
| Suturas (extracción de puntos)           |         |         |       |       |      |       |       |        |           |         |           |           |       |
| Debridaciones E. S.                      |         |         |       |       |      |       |       |        |           |         |           |           |       |
| Extracción de cuerpos extraños           |         |         |       |       |      |       |       |        |           |         |           |           |       |
| Lavado de oído                           |         |         |       |       |      |       |       |        |           |         |           |           |       |
| Educación Sanitaria                      | 10      | 3       | 5     | 3     | 5    |       | 2     | 5      | 2         | 7       | 4         | 6         | 52    |
| Atención Primeros Auxilios               |         |         |       |       |      |       |       |        |           |         |           |           |       |
| Cirugía Menor                            |         |         |       |       |      |       |       |        |           |         |           |           |       |



| Actividades y Servicios                  | PERIODO   |            |            |            |            |            |           |            |            |            |            |            | Total       |
|--|-----------|------------|------------|------------|------------|------------|-----------|------------|------------|------------|------------|------------|-------------|
|  | Enero     | Febrero    | Marzo      | Abril      | Mayo       | Junio      | Julio     | Agosto     | Setiembre  | Octubre    | Noviembre  | Diciembre  |             |
| <b>5.- PLANIFICACION FAMILIAR</b>        |           |            |            |            |            |            |           |            |            |            |            |            |             |
| METODO MECANICO                          |           |            |            |            |            |            |           |            |            |            |            |            |             |
| Inserción                                |           |            |            |            |            |            |           |            |            |            |            |            |             |
| Control                                  |           |            |            |            |            |            |           |            |            |            |            |            |             |
| Extracción                               |           |            |            |            |            |            |           |            |            |            |            |            |             |
| METODO HORMONAL                          |           |            |            |            |            |            |           |            |            |            |            |            |             |
| Píldora                                  |           |            |            |            |            |            |           |            |            |            |            |            |             |
| Ampolla                                  |           |            |            |            |            |            |           |            |            |            |            |            |             |
| Norplant                                 |           |            |            |            |            |            |           |            |            |            |            |            |             |
| METODO DE BARRERA                        |           |            |            |            |            |            |           |            |            |            |            |            |             |
| Preservativos                            |           |            |            |            |            |            |           |            |            |            |            |            |             |
| Tab. Vaginal                             |           |            |            |            |            |            |           |            |            |            |            |            |             |
| MÉTODO NATURAL                           |           |            |            |            |            |            |           |            |            |            |            |            |             |
| MÉTODO QUIRÚRGICO                        |           |            |            |            |            |            |           |            |            |            |            |            |             |
| DETECCIONES DE CÁNCER DEL CUELLO UTERINO |           |            |            |            |            |            |           |            |            |            |            |            |             |
| Toma de PAP                              |           |            |            |            |            |            |           |            |            |            |            |            |             |
| Amenorrea                                |           |            |            |            |            |            |           |            |            |            |            |            |             |
| Mastitis                                 |           |            |            |            |            |            |           |            |            |            |            |            |             |
| Vulvo vaginitis                          |           |            |            |            |            |            |           |            |            |            |            |            |             |
| Infección Urinaria                       |           |            |            |            |            |            |           |            |            |            |            |            |             |
| Cervicitis                               |           |            |            |            |            |            |           |            |            |            |            |            |             |
| Cistitis                                 |           |            |            |            |            |            |           |            |            |            |            |            |             |
| Exámen de mamas                          |           |            |            |            |            |            |           |            |            |            |            |            |             |
| Educación sanitaria                      |           |            |            |            |            |            |           |            |            |            |            |            |             |
| Inflamación pélvica                      |           |            |            |            |            |            |           |            |            |            |            |            |             |
| <b>6.- LABORATORIO CLINICO</b>           | 14        | 10         | 12         | 35         | 77         | 33         | 26        | 111        | 69         | 36         | 43         | 42         | 508         |
| HEMATOLOGIA                              |           |            |            |            |            |            |           |            |            |            |            |            |             |
| Hemograma                                |           |            |            |            |            |            |           |            |            |            |            |            |             |
| Hemoglobina y Hematocrito                | 4         | 2          | 4          |            | 72         | 8          | 18        | 106        | 52         | 32         | 38         | 37         | 373         |
| Grupo Sanguíneo y Factor Rh              |           |            |            |            |            |            |           |            |            |            |            |            |             |
| Glucosa                                  |           |            |            |            |            |            |           |            |            |            |            |            |             |
| Colesterol                               |           |            |            |            |            |            |           |            |            |            |            |            |             |
| Otros                                    |           |            |            |            |            |            |           |            |            |            |            |            |             |
| URIANALISIS                              |           |            |            |            |            |            |           |            |            |            |            |            |             |
| Examen completo de orina                 | 4         | 3          | 5          | 3          | 2          | 1          | 4         | 2          |            | 2          | 3          | 1          | 30          |
| SEROLOGÍA                                |           |            |            |            |            |            |           |            |            |            |            |            |             |
| Aglutinación                             |           |            |            |            |            |            |           |            |            |            |            |            |             |
| V.D.R.L.                                 |           |            |            |            |            |            |           |            |            |            |            |            |             |
| Factor reumatoideo                       |           |            |            |            |            |            |           |            |            |            |            |            |             |
| Pregnoticón                              |           |            |            |            |            |            |           |            |            |            |            |            |             |
| PARASITOLOGÍA                            |           |            |            |            |            |            |           |            |            |            |            |            |             |
| Examen directo de las heces              | 4         | 3          | 2          | 32         | 2          | 23         | 2         | 3          | 17         | 2          | 2          | 4          | 96          |
| Prueba de Graham                         |           |            |            |            |            |            |           |            |            |            |            |            |             |
| Examen de Rx Inflamatoria                |           |            |            |            |            |            |           |            |            |            |            |            |             |
| Secreción Vaginal                        | 2         | 2          | 1          |            | 1          | 1          | 2         |            |            |            |            |            | 9           |
| Secreción Uretal                         |           |            |            |            |            |            |           |            |            |            |            |            |             |
| COLORACIONES                             |           |            |            |            |            |            |           |            |            |            |            |            |             |
| <b>Total</b>                             | <b>58</b> | <b>157</b> | <b>134</b> | <b>197</b> | <b>299</b> | <b>668</b> | <b>80</b> | <b>187</b> | <b>354</b> | <b>130</b> | <b>347</b> | <b>213</b> | <b>2824</b> |

FUENTE: Centro Docente Materno Infantil: "SAN JUAN DE DIOS"

**CENTRO DOCENTE MATERNO INFANTIL: "SAN JUAN DE DIOS" - 2014**

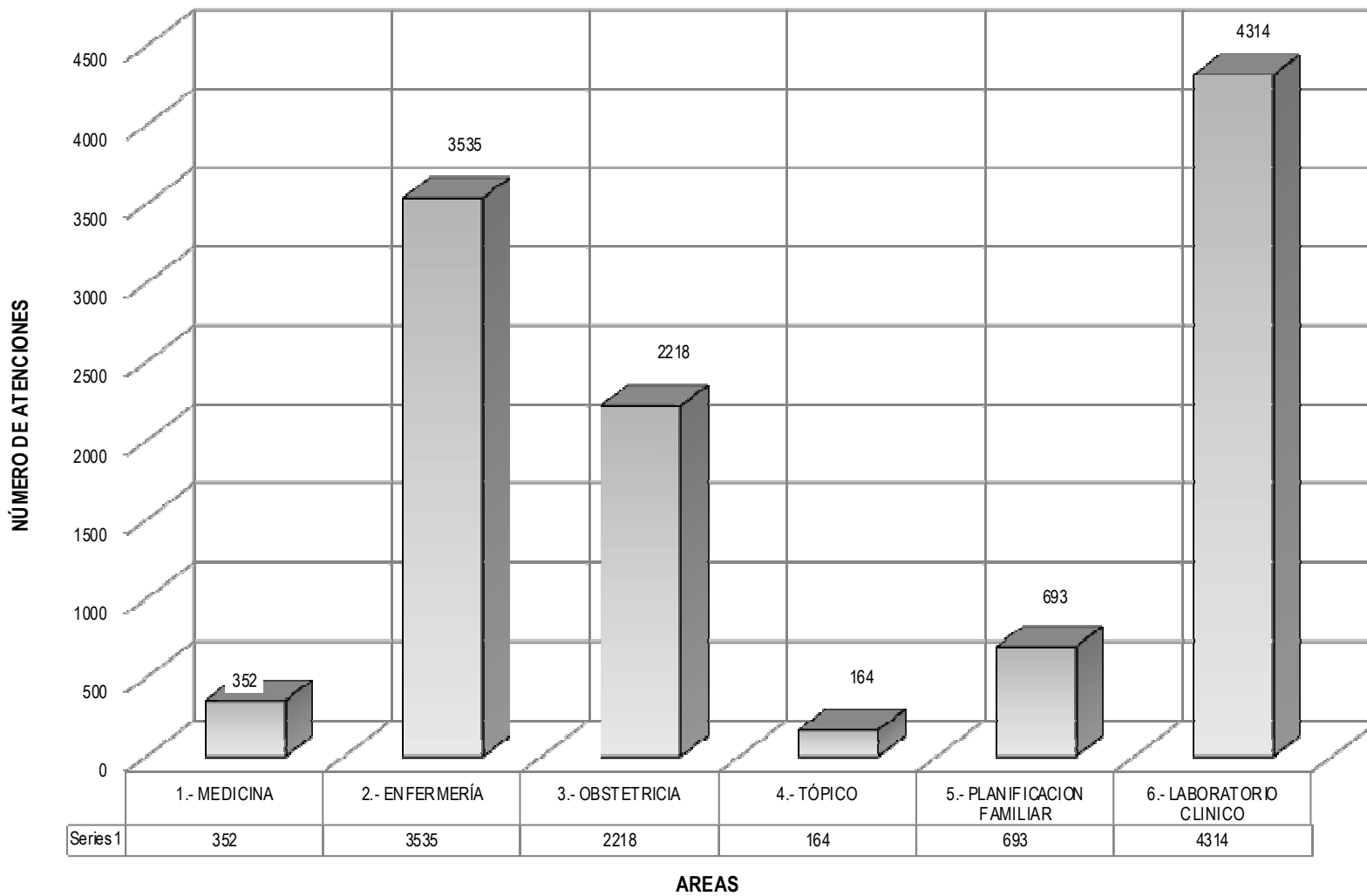



**CENTRO DOCENTE MATERNO INFANTIL: "SAN JUAN DE DIOS" - 2015**

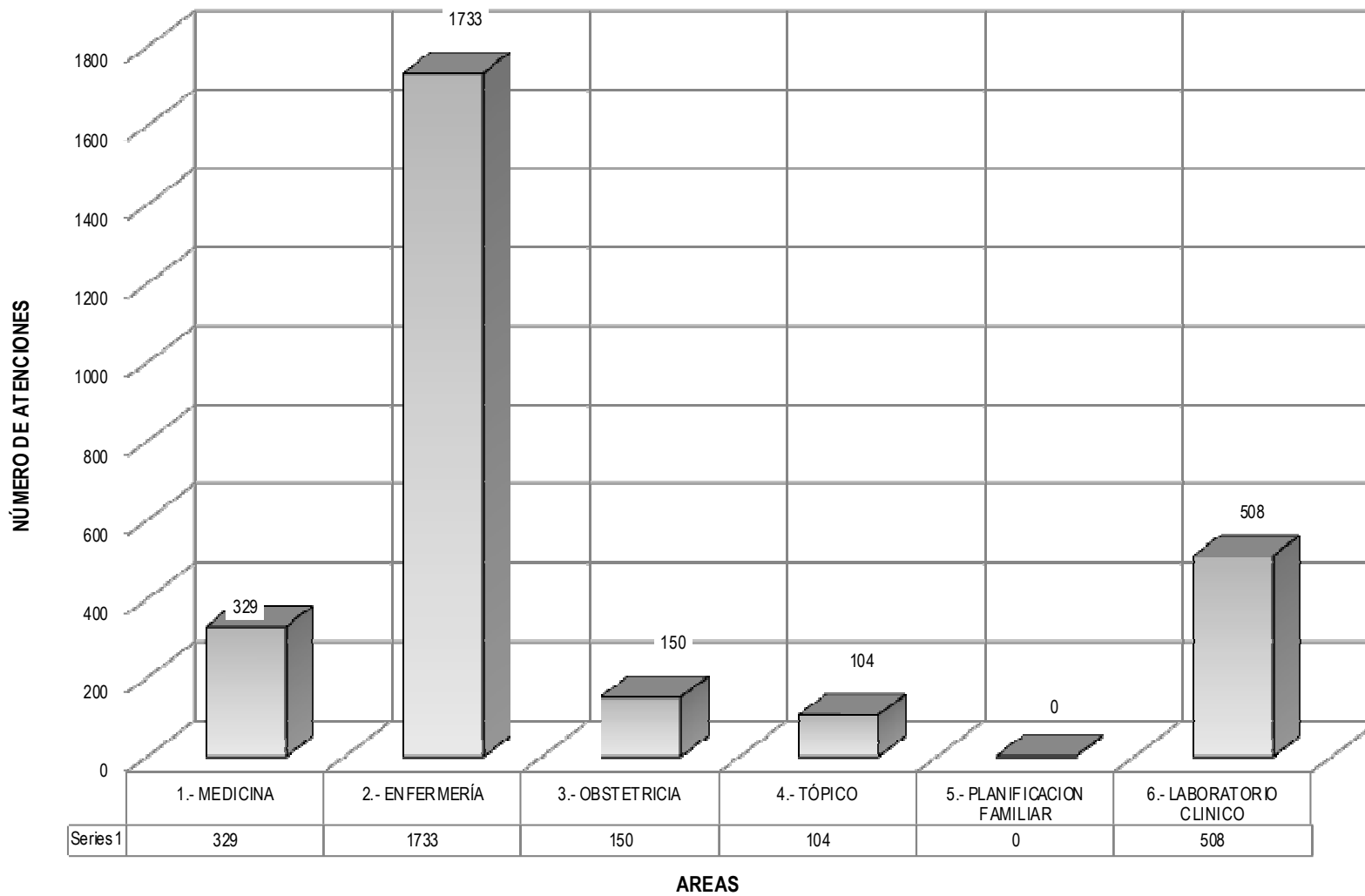

|          |     |      |     |     |   |     |
|----------|-----|------|-----|-----|---|-----|
| Series 1 | 329 | 1733 | 150 | 104 | 0 | 508 |
|----------|-----|------|-----|-----|---|-----|



**ACTIVIDADES REALIZADAS POR LA OFICINA DE PROYECCIÓN  
SOCIAL Y EXTENSION UNIVERSITARIA – 2014**

**CORO POLIFONICO – 2014**

| <b>ACTIVIDADES REALIZADAS</b>   |
|---|
| <p><b><u>MARZO - 2014</u></b></p> <p>El día 06 de marzo se ha tenido una reunión conjunta con todos los Directores de los Talleres de la Universidad, donde se nos pidió el plan de trabajo y se acordó que el día 28 de Marzo se tendrá una reunión para aprobar el Reglamento de los elencos.</p>   |
| <p><b><u>ABRIL - 2014</u></b></p> <p>En cumplimiento al Oficio N° 012-2014-FCA/UNSCH de la Facultad de Ciencias Agrarias, se participó en las ceremonias litúrgicas en honor al Señor del Huerto, el lunes Santo 14 de Abril en el templo de la Buena Muerte a horas 10.00 a.m. y en la noche a horas 7.00p.m.</p>  |
| <p><b><u>MAYO – 2014</u></b></p> <p>A mérito del Memorando N° 101-ASSP-OPER/UNSCH, se ha participado en la actuación por el día de la Madre, a horas 12.30p.m. en el Centro Cultural de la UNSCH, en homenaje a las madres docentes y Administrativos de la Universidad.</p> <p>El día 21 de Mayo se ha tenido una reunión en la Oficina General de Proyección Social y Extensión Universitaria, para la entrega del libro de actas, para escribir el historial del COPOUNSCH, en cumplimiento al Memorando Múltiple N°003-2014-OGPSEU/UNSCH.</p>   |
| <p><b><u>JUNIO – 2014</u></b></p> <p>A invitación del Presidente del Club “Nueve de Diciembre”, el Prof. Felipe Guerra Molina, participamos en el homenaje al “Día del Padre” el sábado 14 de Junio, en su mismo auditorio a horas 7.00p.m</p>  |
| <p><b><u>JULIO – 2014</u></b></p> <p>El día 02 de Julio se participó en la serenata por el aniversario de la UNSCH en el programa que elaboró el Centro Cultural de la Universidad a horas 7.00 p.m. donde se interpretaron temas populares, con la presencia de 19 coreautas, correctamente uniformados.</p> <p>Por el CCCXXXVI aniversario de fundación de la UNSCH se participó el día 03 de Julio a horas 9.00 a.m. en la Santa Misa TE DEUM en la Basílica Catedral de esta ciudad; luego la ceremonia central en el Paraninfo se suspendió por el problema que se vive en la Universidad.</p> |

**TUNA UNIVERSITARIA – 2014**

| <b>PRESENTACIONES</b>  |
|--|
| <p><b><u>MARZO – 2014</u></b></p> <p>24 : Actuación – Pasacalle tradicional, dentro de las aulas de la UNSCH</p> <p>28 : Entrega de Equipo de Cómputo a los Coordinadores de Proyección Social</p> |



**ABRIL – 2014**

- 08 : Animación, Misa Institucional de Devoción, Iglesia San Clara de Asís
- 13 : Animación, Misa Solemne Domingo de Ramos, Hermandad de Cargadores Semana Santa en la Iglesia Santa Clara
- 15 : Actuación en el Centro Cultural de la UNSCH, presentación de Libro por Ex Rectores de la UNSCH, Luis y Enrique Gonzales Carré
- 16 : Actuación en el Centro Cultural de la UNSCH, se le cantó a JESUS NAZARENO, Balcones del Paraninfo
- 17 : Actuación en el Patio “Castilla y Zamora” La Higuera, noche intercultural.
- 18 : Se le cantó al CRISTO YACENTE (Santo Sepulcro) Balcones del Paraninfo de la UNSCH
- 21 : Asistencia al IX Congreso Nacional de Ornitología en el Centro Cultural de la UNSCH
- 24 : Día de la Secretaria en el Auditorio de la Paraninfo de la UNSCH
- 26 : Actuación “III Convención Interamericana de Auditoria, Ética y Anticorrupción, 2014 en el Coliseo Don Bosco.
- 27 : Encuentro Nacional de Tunas Universitarios en Huancavelica 2014.

**MAYO 2014**

- 02 : Actuación Centro Cultural UNSCH, Noche Cultural
- 09 : Actuación Centro Cultural UNSCH, celebración por el día de la Madre
- 13 : Animación Misa Iglesia Catedral. Homenaje Virgen de Fátima
- 26 : Actuación Hospital Regional “Miguel A. Mariscal Llerena” Bodas de Oro.
- 29 : Actuación, Centro Cultural UNSCH, Sociedad Protectora de Animales.

**JUNIO 2014**

- 10 : Actuación Colegio Parroquial San Antonio de Huamanga, Por el Día del Padre.
- 12 : Actuación Centro Cultural UNSCH, Aniversario de Facultad de Derecho y Ciencias Políticas
- 13 : Actuación Centro Cultural UNSCH. Noche Cultural Homenaje al Día del Padre
- 28 : Actuación Inauguración Universidad Peruana de Ciencias e Informática UCPI

**JULIO 2014**

- 02 : Actuación Centro Cultural UNSCH. Víspera 57 Aniversario de la UNSCH
- 03 : Animación en Misa de Acción de Gracias en Homenaje a los CCCXXXVII Aniversario de Fundación de la UNSCH. Basílica de la Catedral
- 03 : Actuación Ceremonia Central en el Paraninfo Universitario
- 04 : Homenaje al día del Maestro del PAGPA
- 12 : Actuación Centro Cultural San Cristóbal del Jr. 28 de Julio “Encuentro Anual de Parroquias de la Región Centro”
- 15 : Actuación IEP Inicial No 106 Mx-P, Festival de la Canción Ayacuchana, Carmen Alto.
- 21 : Misa por el día del trabajador de la UNSCH en la Iglesia Santo Domingo
- 27 : Serenata a la Patria en el local MININTER – ONAGI

**AGOSTO 2014**

- 04 : Inauguración de vehículos de la UNSCH en la Ciudad Universitaria
- 11 : Ceremonia de Gobierno Regional en el Centro Cultural de la UNSCH
- 14 : Presentación del libro por el Dr. Ranulfo Cavero en el Centro Cultural de la UNSCH
- 22 : Pasacalle Gran Tupanakuy por las Arterias Principales
- 23 : Noche Cultural , OGPSYEU, en el Centro Cultural de la UNSCH





**SETIEMBRE 2014**

- 06 : Aniversario del IEP Ángeles de María Romero  
08 : Presentación Nueva Educativa del Texto Educativo de Comercio Exterior en el Centro Cultural de la UNSCH  
10 : II Congreso Macro Regional en Enfermería  
12 : Procesión Virgen de Cocharcas en la Iglesia San Cristóbal  
13 : Viaje a la localidad de Arizona (OGPSYEU)  
19 : Clausura del Foro Macro Regional en el Centro Cultural de la UNSCH  
20 : Misa Patronal en San Miguel , Iglesia del Calvario  
24 : Clausura del Curso de Actualización Pedagógica – PAGPA  
25 : Aniversario de la Creación y Funcionamiento de Los Planteles de Aplicación “Guamán Poma de Ayala”  
27 : Viaje a Julcamarca (CE Jesús Nazareno)  
29 : Aniversario de la Escuela de Formación Profesional

**OCTUBRE 2014**

- 10 : Semana Jubilar de la Facultad de Obstetricia (CC-UNSCH)

**NOVIEMBRE 2014**

- 09 : Misa de honras en la Basílica de la Catedral

**DICIEMBRE 2014**

- 01 : Día Mundial de la Lucha contra el SIDA (Plaza Sucre)  
04 : Reconocimiento a la UNSCH (CC – UNSCH) y aniversario de la Corte Superior de Justicia (mismo local)  
17 : Lanzamiento del Plan de Competitividad Regional (CC de la UNSCH)  
18 : Agasajo por Fiestas Navideñas CC UNSCH  
22 : Presentación de revistas de la EFP de Ciencias de la Comunicación (CC UNSCH)



## CAPITULO VII

### - PRESUPUESTO



**PRESUPUESTO INSTITUCIONAL DE APERTURA - AÑO FISCAL 2014**  
**CATEGORÍA PRESUPUESTARIA, GENÉRICA DEL GASTO Y FUENTE DE FINANCIAMIENTO**  
(Nuevos soles)

| CATEGORÍA PRESUPUESTAL / GENÉRICA DEL GASTO                                  | FUENTE DE FINANCIAMIENTO |                                  |                       |                       | TOTAL TODA FUENTE |
|--|--------------------------|----------------------------------|-----------------------|-----------------------|-------------------|
|  | RECURSOS ORDINARIOS      | RECURSOS DIRECTAMENTE RECAUDADOS | RECURSOS DETERMINADOS | RECURSOS DETERMINADOS |                   |
| <b>0066 FORMACIÓN UNIVERSITARIA DE PREGRADO</b>                              | <b>39 968 027</b>        | <b>3 867 710</b>                 | <b>6 500 000</b>      | <b>6 089 657</b>      | <b>56 425 394</b> |
| 2.1. PERSONAL Y OBLIGACIONES SOCIALES  | 22 710 512               | 1 232 120                        |                       |                       | 23 942 632        |
| 2.2. PENSIONES Y OTRAS PRESTACIONES SOCIALES                                 |                          |                                  |                       |                       |                   |
| 2.3. BIENES Y SERVICIOS  | 2 303 948                | 1 775 590                        |                       | 627 989               | 4 707 527         |
| 2.5. OTROS GASTOS  | 1 150 000                |                                  |                       |                       | 1 150 000         |
| 2.6. ADQUISICIÓN DE ACTIVOS NO FINANCIERO                                    | 13 803 567               | 860 000                          | 6 500 000             | 5 461 668             | 26 625 235        |
| <b>0091 ACCIONES CENTRALES</b>   | <b>10 929 141</b>        | <b>3 219 696</b>                 | <b>2 017 831</b>      |                       | <b>16 166 668</b> |
| 2.1. PERSONAL Y OBLIGACIONES SOCIALES  | 6 481 766                | 550 864                          |                       |                       | 7 032 630         |
| 2.2. PENSIONES Y OTRAS PRESTACIONES SOCIALES                                 |                          |                                  |                       |                       |                   |
| 2.3. BIENES Y SERVICIOS  | 4 447 375                | 1 913 041                        | 672 610               |                       | 7 033 026         |
| 2.5. OTROS GASTOS  |                          | 485 791                          |                       |                       | 485 791           |
| 2.6. ADQUISICIÓN DE ACTIVOS NO FINANCIERO                                    |                          | 270 000                          | 1 345 221             |                       | 1 615 221         |
| <b>0092 ASIGNACIONES PRESUPUESTALES QUE NO RESULTAN EN PRODUCTOS (APNOP)</b> | <b>7 274 399</b>         | <b>1 694 916</b>                 |                       |                       | <b>8 969 315</b>  |
| 2.1. PERSONAL Y OBLIGACIONES SOCIALES  | 1 571 722                | 454 691                          |                       |                       | 2 026 413         |
| 2.2. PENSIONES Y OTRAS PRESTACIONES SOCIALES                                 | 5 574 000                |                                  |                       |                       | 5 574 000         |
| 2.3. BIENES Y SERVICIOS  | 128 677                  | 1 050 225                        |                       |                       | 1 178 902         |
| 2.5. OTROS GASTOS  |                          | 190 000                          |                       |                       | 190 000           |
| 2.6. ADQUISICIÓN DE ACTIVOS NO FINANCIERO                                    |                          |                                  |                       |                       |                   |
| <b>TOTAL GENERAL</b>   | <b>58 171 567</b>        | <b>8 782 322</b>                 | <b>8 517 831</b>      | <b>6 089 657</b>      | <b>81 561 377</b> |
| <b>RESUMEN GENERAL</b>   |                          |                                  |                       |                       |                   |
| 2.1. PERSONAL Y OBLIGACIONES SOCIALES  | 30 764 000               | 2 237 675                        |                       |                       | 33 001 675        |
| 2.2. PENSIONES Y OTRAS PRESTACIONES SOCIALES                                 | 5 574 000                |                                  |                       |                       | 5 574 000         |
| 2.3. BIENES Y SERVICIOS  | 6 880 000                | 4 738 856                        | 672 610               | 627 989               | 12 919 455        |
| 2.5. OTROS GASTOS  | 1 150 000                | 675 791                          |                       |                       | 1 825 791         |
| 2.6. ADQUISICIÓN DE ACTIVOS NO FINANCIERO                                    | 13 803 567               | 1 130 000                        | 7 845 221             | 5 461 668             | 28 240 456        |
| <b>TOTAL GENERAL</b>   | <b>58 171 567</b>        | <b>8 782 322</b>                 | <b>8 517 831</b>      | <b>6 089 657</b>      | <b>81 561 377</b> |

Fuente: Oficina General de Planificación y Presupuesto

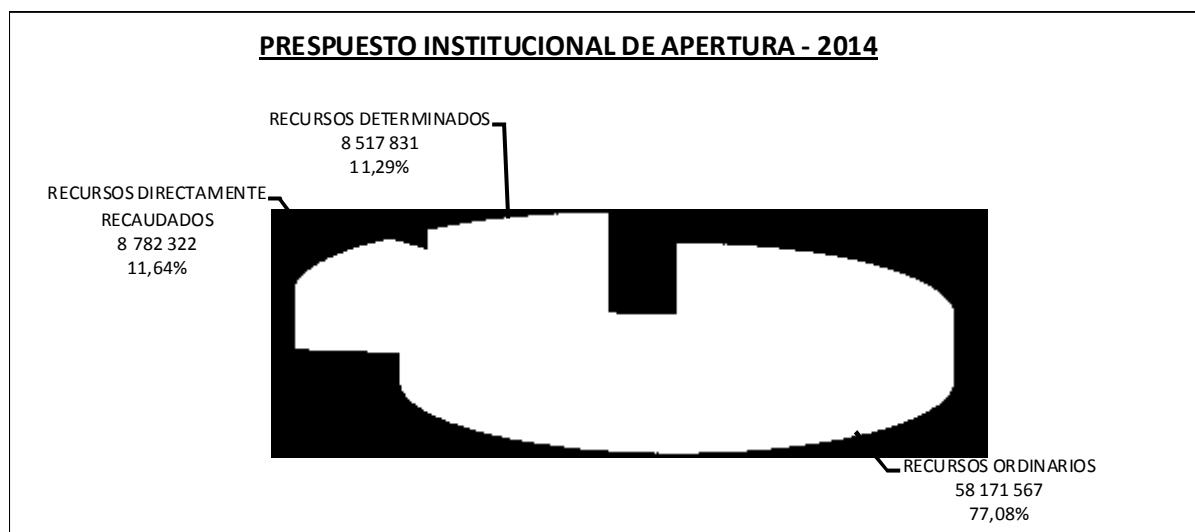

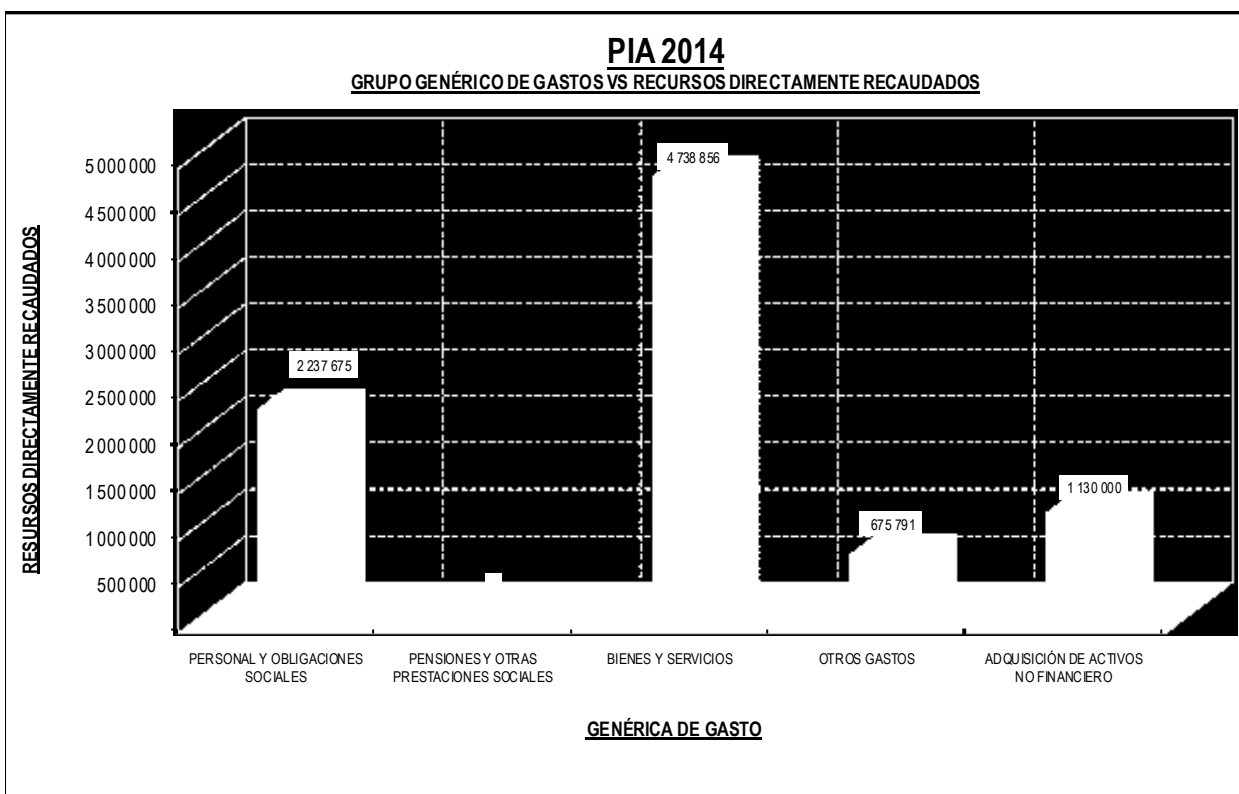
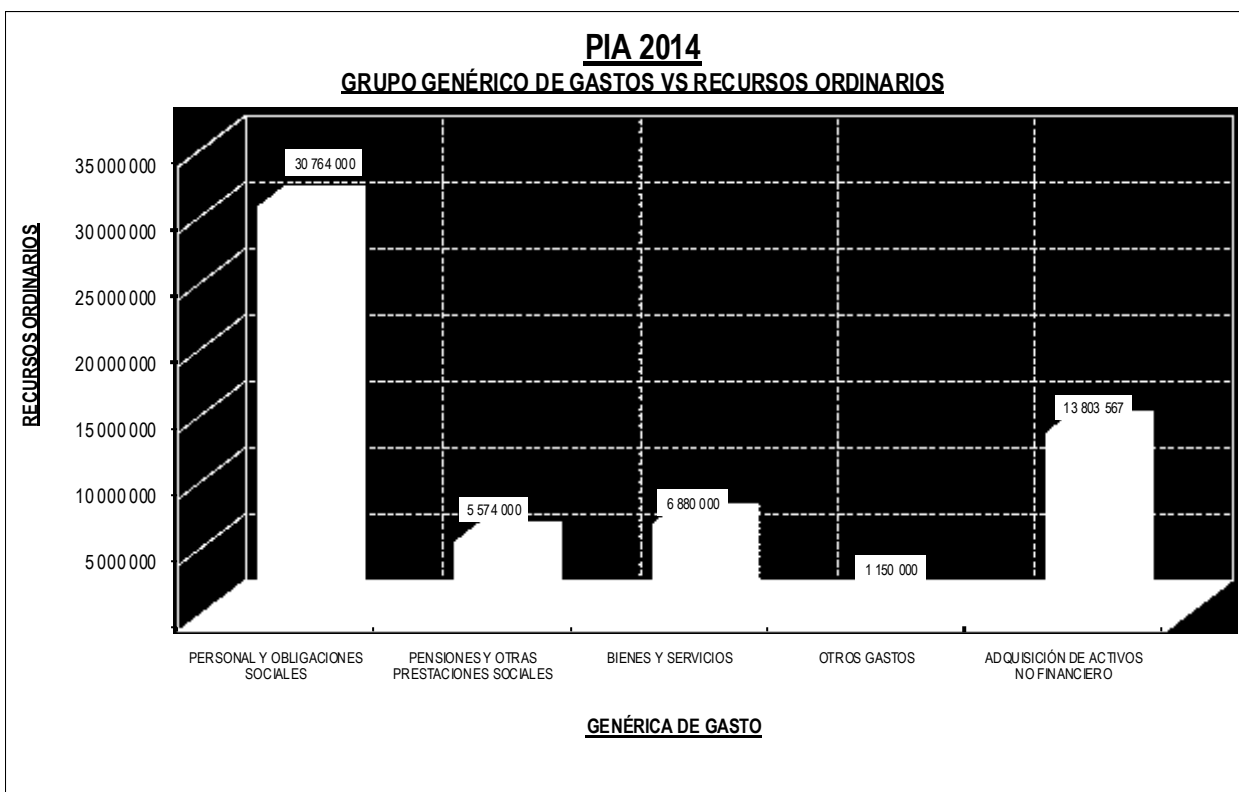

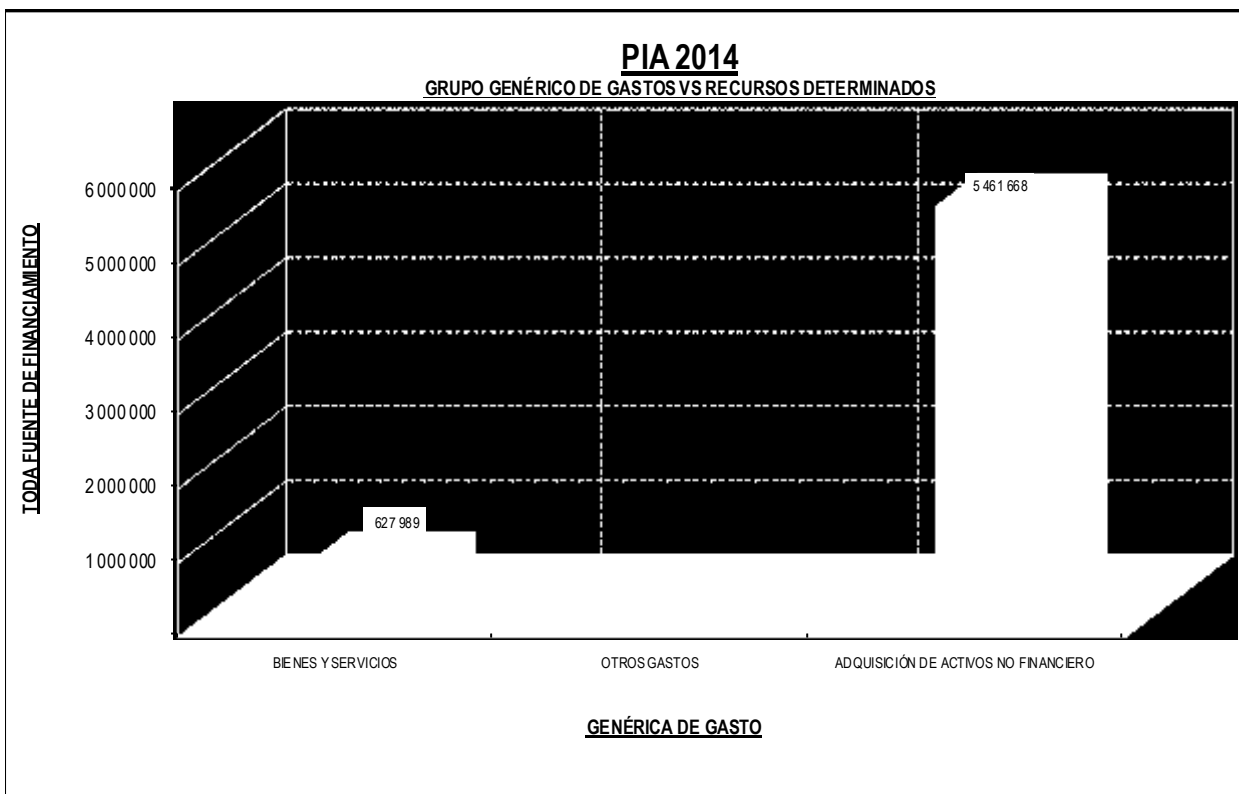
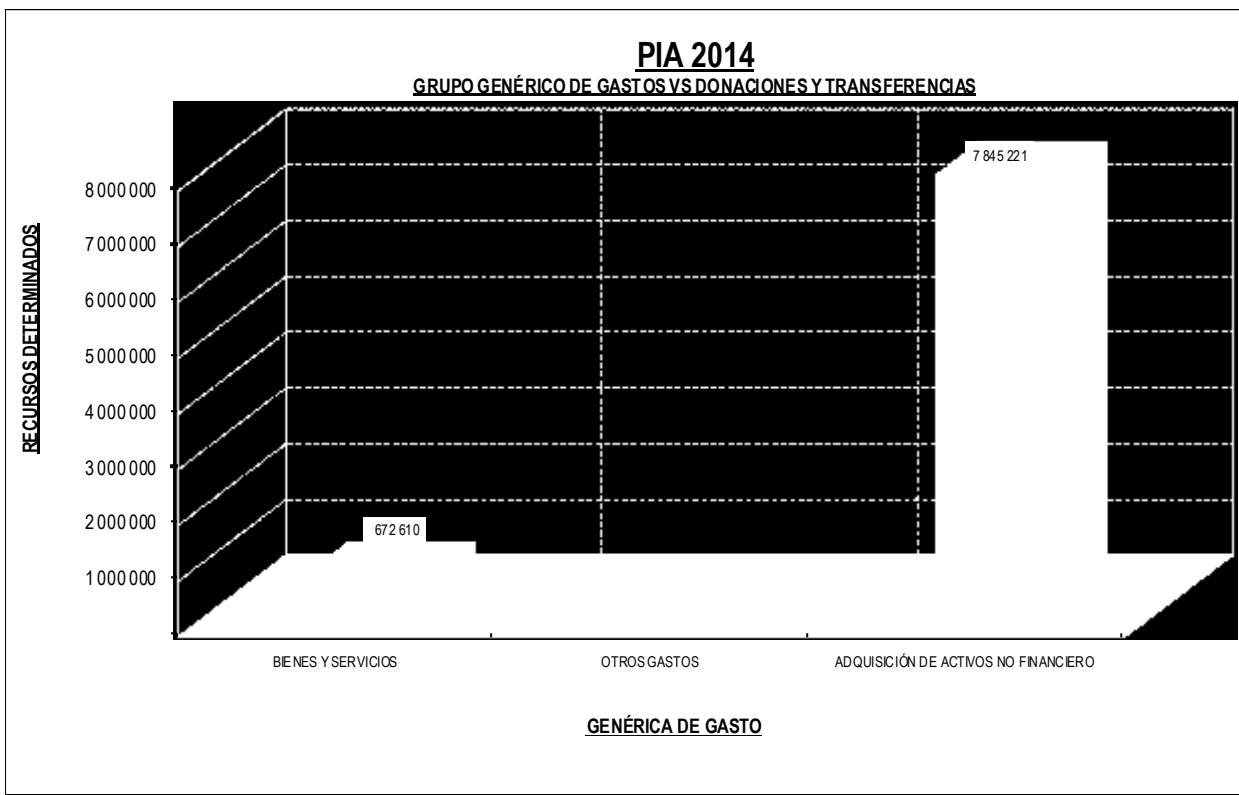

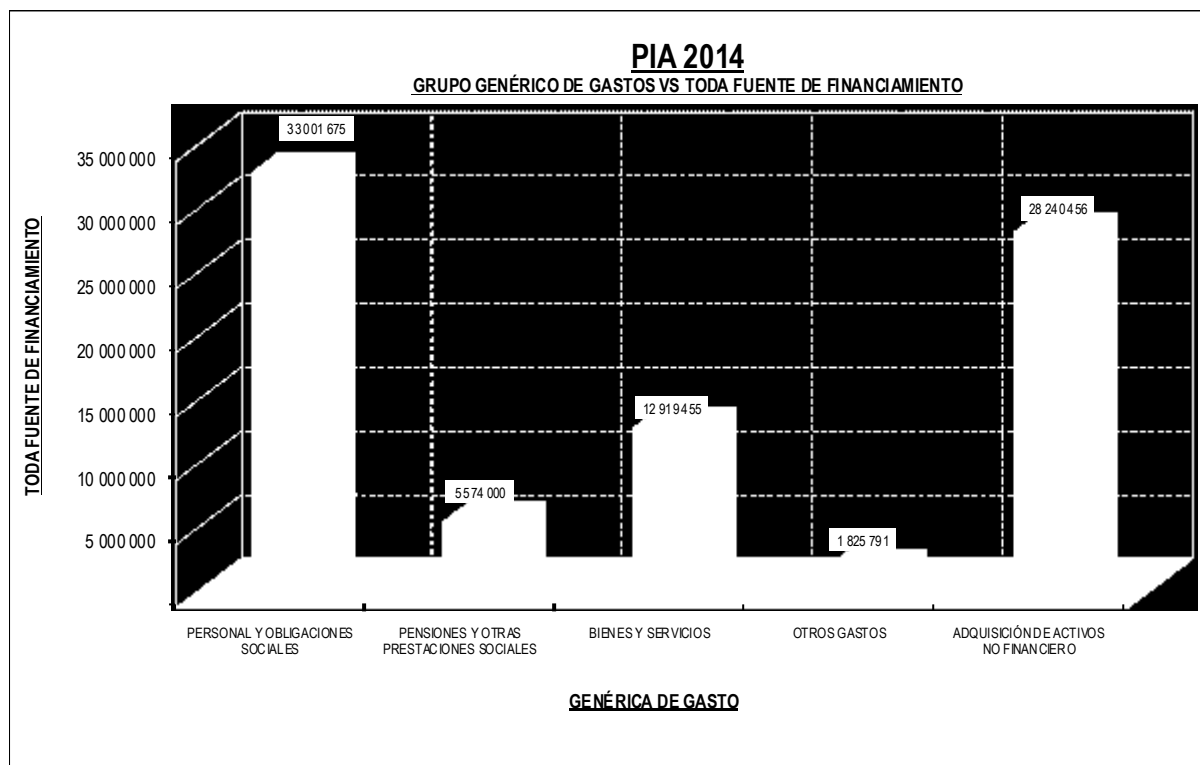



**PRESUPUESTO INSTITUCIONAL MODIFICADO - AÑO FISCAL 2014**  
**CATEGORÍA PRESUPUESTARIA, GENÉRICA DEL GASTO Y FUENTE DE FINANCIAMIENTO**  
 (Nuevos soles)

| CATEGORÍA PRESUPUESTAL / GENÉRICA DEL GASTO                                  | FUENTE DE FINANCIAMIENTO |                                  |                          |                       | TOTAL TODA FUENTE  |
|--|--------------------------|----------------------------------|--------------------------|-----------------------|--------------------|
|  | RECURSOS ORDINARIOS      | RECURSOS DIRECTAMENTE RECAUDADOS | DONACIÓN Y TRANSFERENCIA | RECURSOS DETERMINADOS |                    |
| <b>0066 FORMACIÓN UNIVERSITARIA DE PREGRADO</b>                              | <b>47 164 422</b>        | <b>5 687 951</b>                 | <b>14 737 535</b>        | <b>42 434 241</b>     | <b>110 024 149</b> |
| 2.1. PERSONAL Y OBLIGACIONES SOCIALES  | 24 008 084               | 1 932 718                        |                          |                       | 25 940 802         |
| 2.2. PENSIONES Y OTRAS PRESTACIONES SOCIALES                                 | 61 311                   | 275 875                          |                          |                       | 337 186            |
| 2.3. BIENES Y SERVICIOS  | 4 027 630                | 2 213 378                        | 4 698 618                | 11 508 562            | 22 448 188         |
| 2.5. OTROS GASTOS  | 1 151 000                | 400                              |                          |                       | 1 151 400          |
| 2.6. ADQUISICIÓN DE ACTIVOS NO FINANCIERO                                    | 17 916 397               | 1 265 580                        | 10 038 917               | 30 925 679            | 60 146 573         |
| <b>0091 ACCIONES CENTRALES</b>   | <b>9 851 193</b>         | <b>5 831 671</b>                 | <b>2 034 080</b>         | <b>755 500</b>        | <b>18 472 444</b>  |
| 2.1. PERSONAL Y OBLIGACIONES SOCIALES  | 6 549 607                | 1 015 196                        |                          |                       | 7 564 803          |
| 2.2. PENSIONES Y OTRAS PRESTACIONES SOCIALES                                 | 13 047                   | 106 002                          |                          |                       | 119 049            |
| 2.3. BIENES Y SERVICIOS  | 3 232 833                | 3 988 602                        | 688 859                  |                       | 7 910 294          |
| 2.5. OTROS GASTOS  | 55 706                   | 485 391                          |                          |                       | 541 097            |
| 2.6. ADQUISICIÓN DE ACTIVOS NO FINANCIERO                                    |                          | 236 480                          | 1 345 221                | 755 500               | 2 337 201          |
| <b>0092 ASIGNACIONES PRESUPUESTALES QUE NO RESULTAN EN PRODUCTOS (APNOP)</b> | <b>7 464 351</b>         | <b>1 883 084</b>                 |                          |                       | <b>9 347 435</b>   |
| 2.1. PERSONAL Y OBLIGACIONES SOCIALES  | 1 617 522                | 698 623                          |                          |                       | 2 316 145          |
| 2.2. PENSIONES Y OTRAS PRESTACIONES SOCIALES                                 | 5 714 062                | 8 123                            |                          |                       | 5 722 185          |
| 2.3. BIENES Y SERVICIOS  | 132 767                  | 955 718                          |                          |                       | 1 088 485          |
| 2.5. OTROS GASTOS  |                          | 190 000                          |                          |                       | 190 000            |
| 2.6. ADQUISICIÓN DE ACTIVOS NO FINANCIERO                                    |                          | 30 620                           |                          |                       | 30 620             |
| <b>TOTAL GENERAL</b>   | <b>64 479 966</b>        | <b>13 402 706</b>                | <b>16 771 615</b>        | <b>43 189 741</b>     | <b>137 844 028</b> |
| <b>RESUMEN GENERAL</b>   |                          |                                  |                          |                       |                    |
| 2.1. PERSONAL Y OBLIGACIONES SOCIALES  | 32 175 213               | 3 646 537                        |                          |                       | 35 821 750         |
| 2.2. PENSIONES Y OTRAS PRESTACIONES SOCIALES                                 | 5 788 420                | 390 000                          |                          |                       | 6 178 420          |
| 2.3. BIENES Y SERVICIOS  | 7 393 230                | 7 157 698                        | 5 387 477                | 11 508 562            | 31 446 967         |
| 2.5. OTROS GASTOS  | 1 206 706                | 675 791                          |                          |                       | 1 882 497          |
| 2.6. ADQUISICIÓN DE ACTIVOS NO FINANCIERO                                    | 17 916 397               | 1 532 680                        | 11 384 138               | 31 681 179            | 62 514 394         |
| <b>TOTAL GENERAL</b>   | <b>64 479 966</b>        | <b>13 402 706</b>                | <b>16 771 615</b>        | <b>43 189 741</b>     | <b>137 844 028</b> |

Fuente: Oficina General de Planificación y Presupuesto

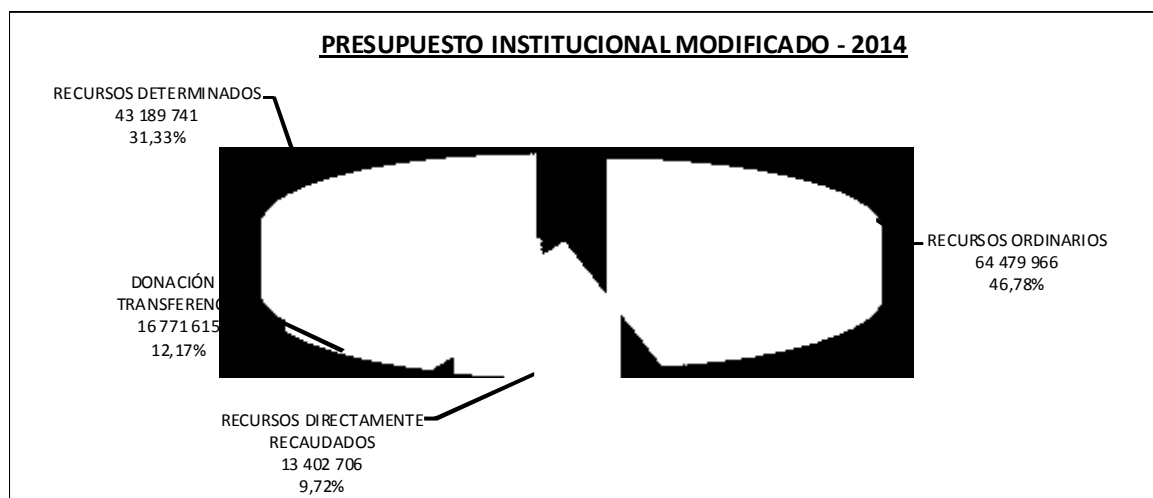

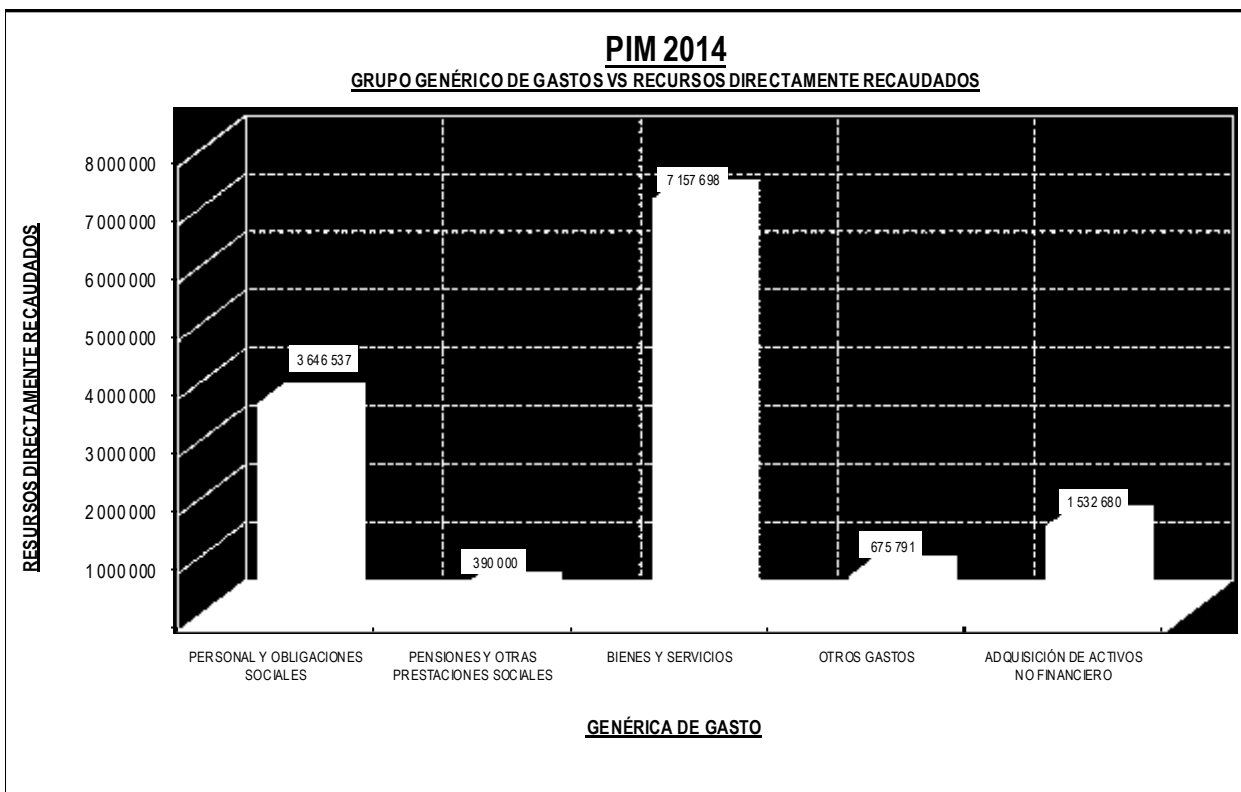
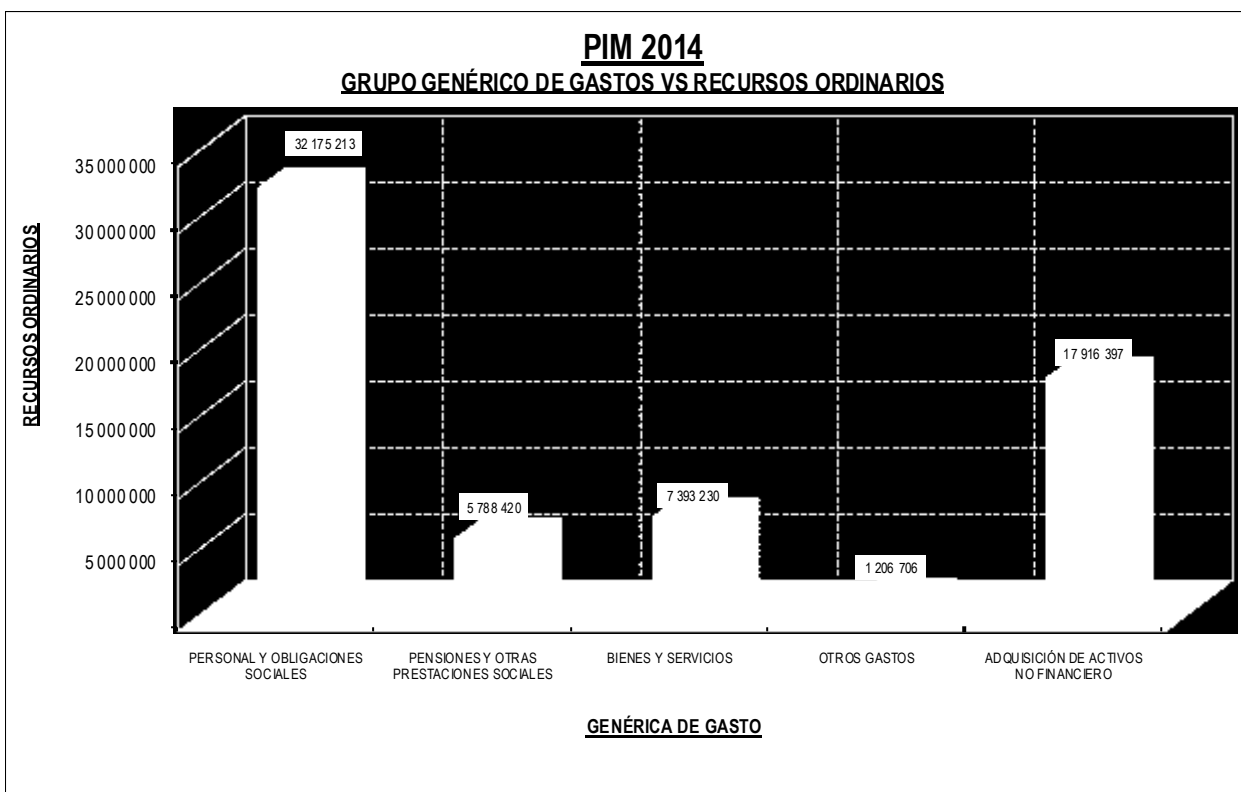



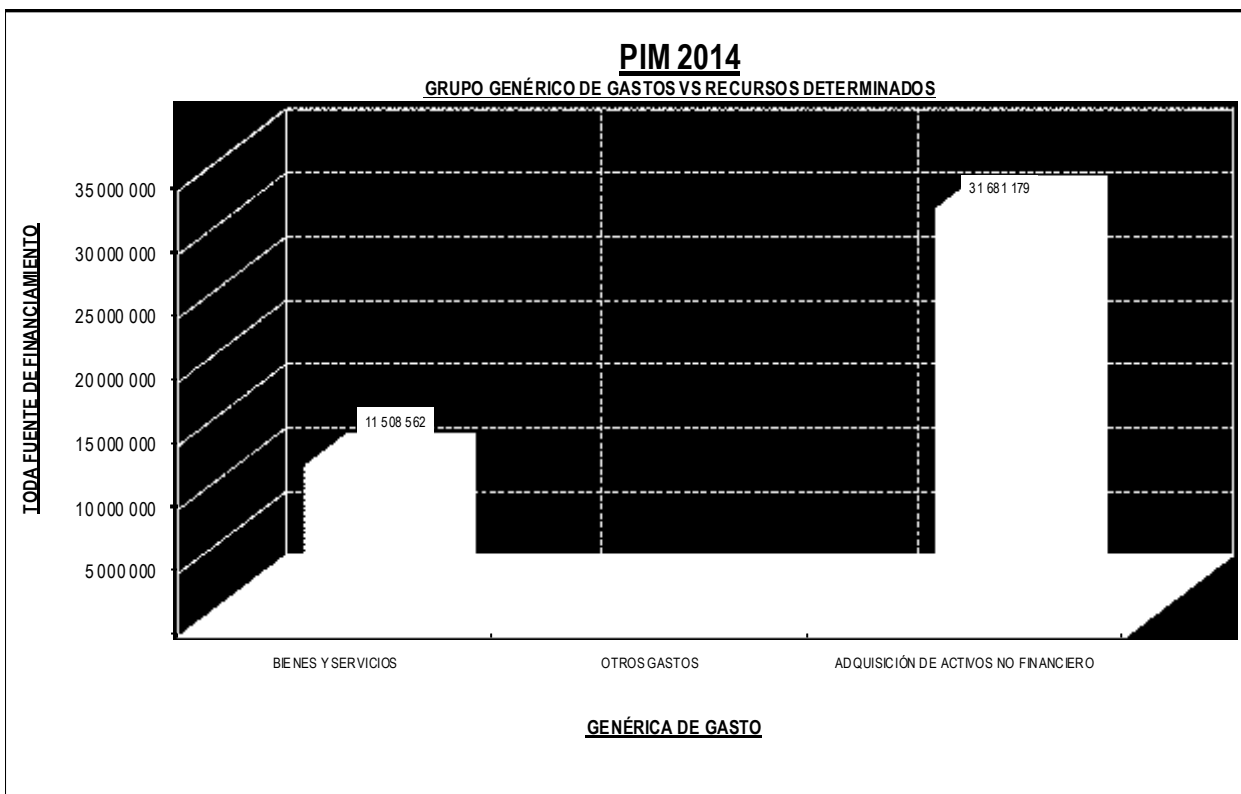
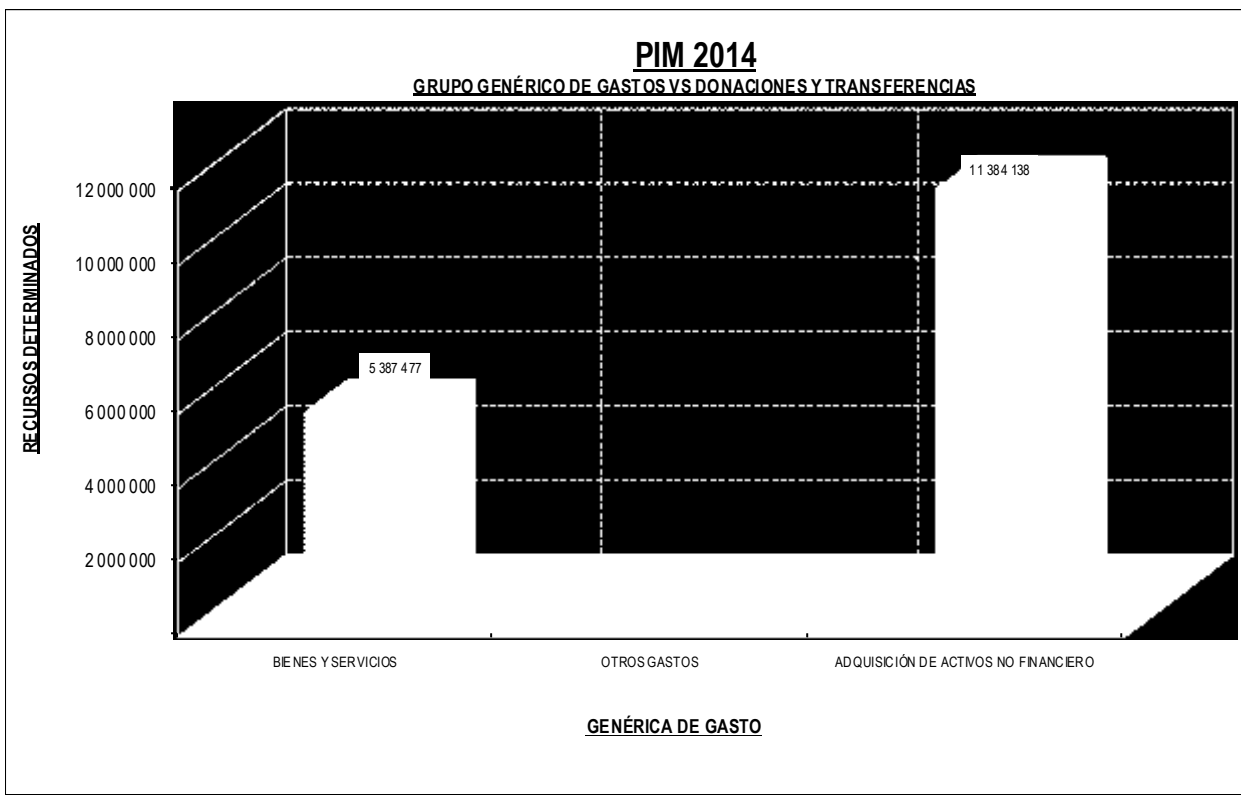

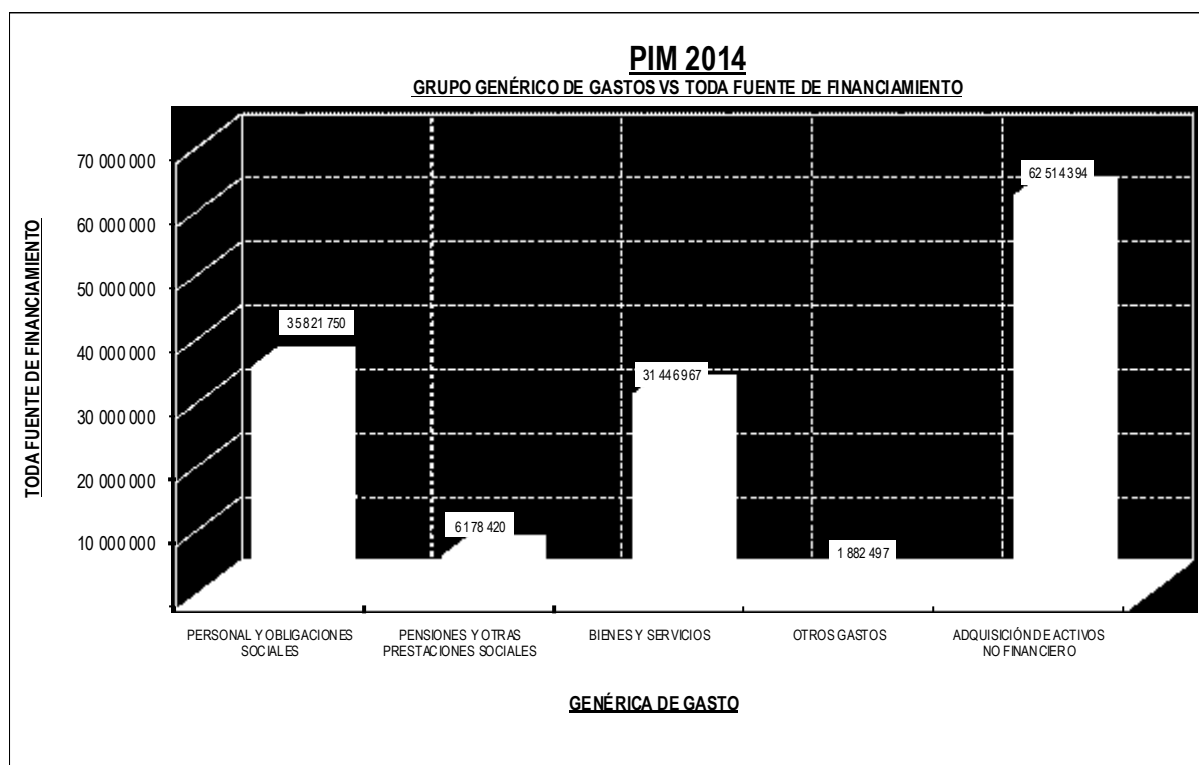



**EJECUCIÓN PRESUPUESTAL ANUAL - AÑO FISCAL 2014**  
**CATEGORÍA PRESUPUESTARIA, GENÉRICA DEL GASTO Y FUENTE DE FINANCIAMIENTO**  
(Nuevos soles)

| CATEGORÍA PRESUPUESTAL / GENÉRICA DEL GASTO                                  | FUENTE DE FINANCIAMIENTO |  |                          | TOTAL<br>TODA FUENTE |
|--|--------------------------|--|--------------------------|----------------------|
|  | RECURSOS<br>ORDINARIOS   | RECURSOS<br>DIRECTAMENTE<br>RECAUDADOS | RECURSOS<br>DETERMINADOS |                      |
| <b>0066 FORMACIÓN UNIVERSITARIA DE PREGRADO</b>                              | <b>32 830 690.71</b>     | <b>3 813 883.19</b>                    | <b>5 854 718.93</b>      | <b>42 499 292.83</b> |
| 2.1. PERSONAL Y OBLIGACIONES SOCIALES  | 23 957 369.79            | 1 890 181.51                           |                          | 25 847 551.30        |
| 2.2. PENSIONES Y OTRAS PRESTACIONES SOCIALES                                 | 280 166.96               | 275 868.90                             |                          | 556 035.86           |
| 2.3. BIENES Y SERVICIOS  | 1 867 058.36             | 1 114 513.09                           | 554 580.93               | 3 536 152.38         |
| 2.5. OTROS GASTOS  | 1 542 020.00             |  |                          | 1 542 020.00         |
| 2.6. ADQUISICIÓN DE ACTIVOS NO FINANCIERO                                    | 5 184 075.60             | 533 319.69                             | 5 300 138.00             | 11 017 533.29        |
| <b>0091 ACCIONES CENTRALES</b>   | <b>9 388 432.45</b>      | <b>5 141 096.05</b>                    | <b>0.00</b>              | <b>14 529 528.50</b> |
| 2.1. PERSONAL Y OBLIGACIONES SOCIALES  | 6 200 967.64             | 527 619.98                             |                          | 6 728 587.62         |
| 2.2. PENSIONES Y OTRAS PRESTACIONES SOCIALES                                 | 33 444.86                | 108 000.34                             |                          | 141 445.20           |
| 2.3. BIENES Y SERVICIOS  | 3 098 314.95             | 3 963 225.15                           |                          | 7 061 540.10         |
| 2.5. OTROS GASTOS  | 55 705.00                | 386 428.05                             |                          | 442 133.05           |
| 2.6. ADQUISICIÓN DE ACTIVOS NO FINANCIERO                                    |                          | 155 822.53                             |                          | 155 822.53           |
| <b>0092 ASIGNACIONES PRESUPUESTALES QUE NO RESULTAN EN PRODUCTOS (APNOP)</b> | <b>7 381 440.70</b>      | <b>1 427 893.72</b>                    | <b>0.00</b>              | <b>8 809 334.42</b>  |
| 2.1. PERSONAL Y OBLIGACIONES SOCIALES  | 1 564 899.58             | 666 391.04                             |                          | 2 231 290.62         |
| 2.2. PENSIONES Y OTRAS PRESTACIONES SOCIALES                                 | 5 710 463.59             | 30 862.01                              |                          | 5 741 325.60         |
| 2.3. BIENES Y SERVICIOS  | 106 077.53               | 642 264.67                             |                          | 748 342.20           |
| 2.5. OTROS GASTOS  |                          | 80 141.00                              |                          | 80 141.00            |
| 2.6. ADQUISICIÓN DE ACTIVOS NO FINANCIERO                                    |                          | 8 235.00                               |                          | 8 235.00             |
| <b>TOTAL GENERAL</b>   | <b>49 600 563.86</b>     | <b>10 382 872.96</b>                   | <b>5 854 718.93</b>      | <b>65 838 155.75</b> |
| <b>RESUMEN GENERAL</b>   |                          |  |                          |                      |
| 2.1. PERSONAL Y OBLIGACIONES SOCIALES  | 31 723 237.01            | 3 084 192.53                           | 0.00                     | 34 807 429.54        |
| 2.2. PENSIONES Y OTRAS PRESTACIONES SOCIALES                                 | 6 024 075.41             | 414 731.25                             | 0.00                     | 6 438 806.66         |
| 2.3. BIENES Y SERVICIOS  | 5 071 450.84             | 5 720 002.91                           | 554 580.93               | 11 346 034.68        |
| 2.5. OTROS GASTOS  | 1 597 725.00             | 466 569.05                             | 0.00                     | 2 064 294.05         |
| 2.6. ADQUISICIÓN DE ACTIVOS NO FINANCIERO                                    | 5 184 075.60             | 697 377.22                             | 5 300 138.00             | 11 181 590.82        |
| <b>TOTAL GENERAL</b>   | <b>49 600 563.86</b>     | <b>10 382 872.96</b>                   | <b>5 854 718.93</b>      | <b>65 838 155.75</b> |

Fuente: Oficina General de Planificación y Presupuesto

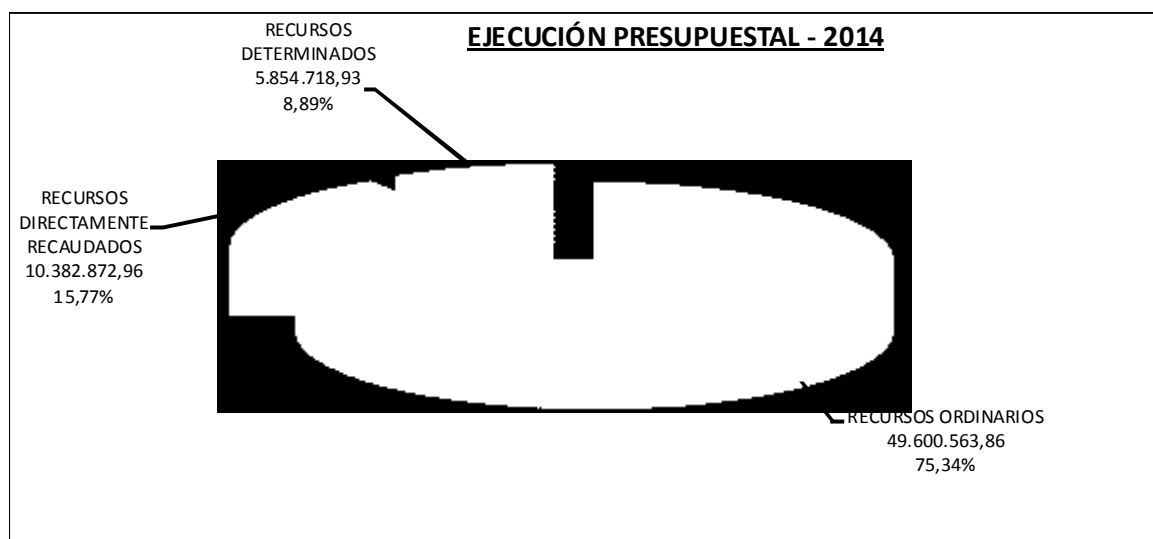

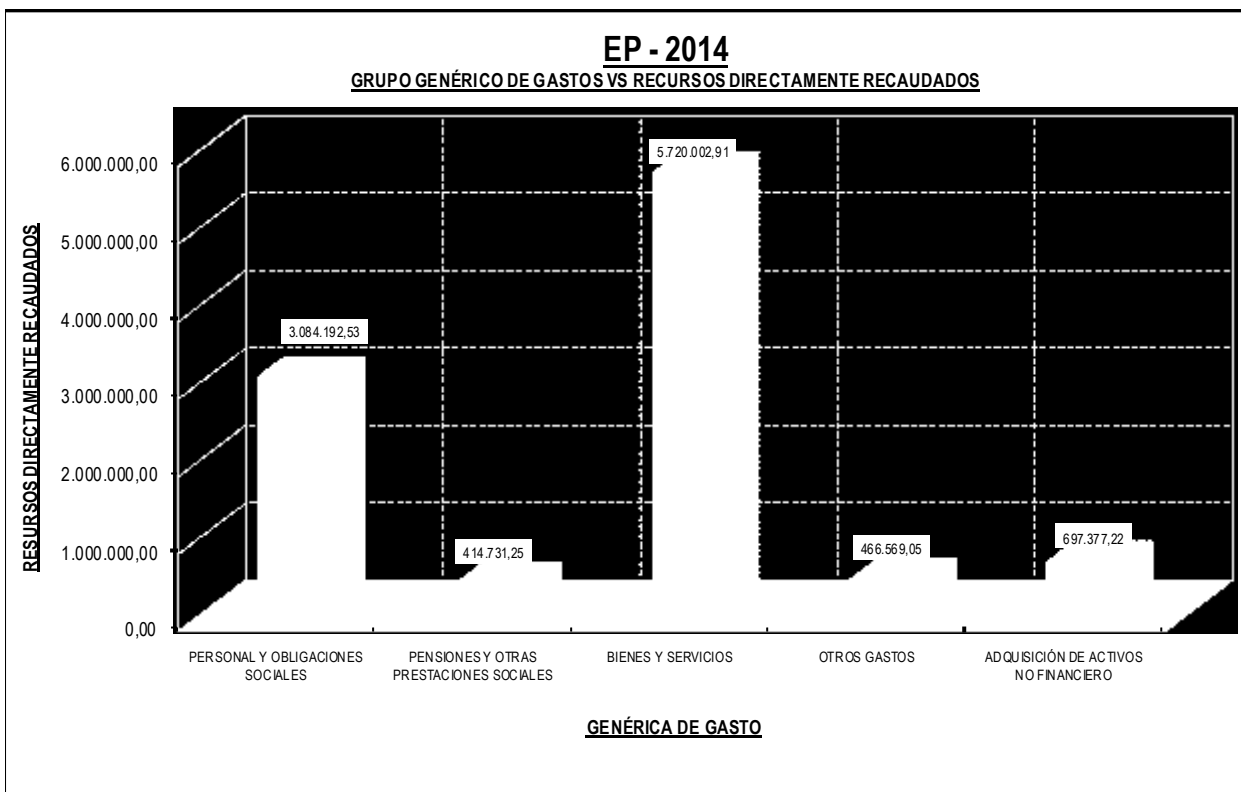
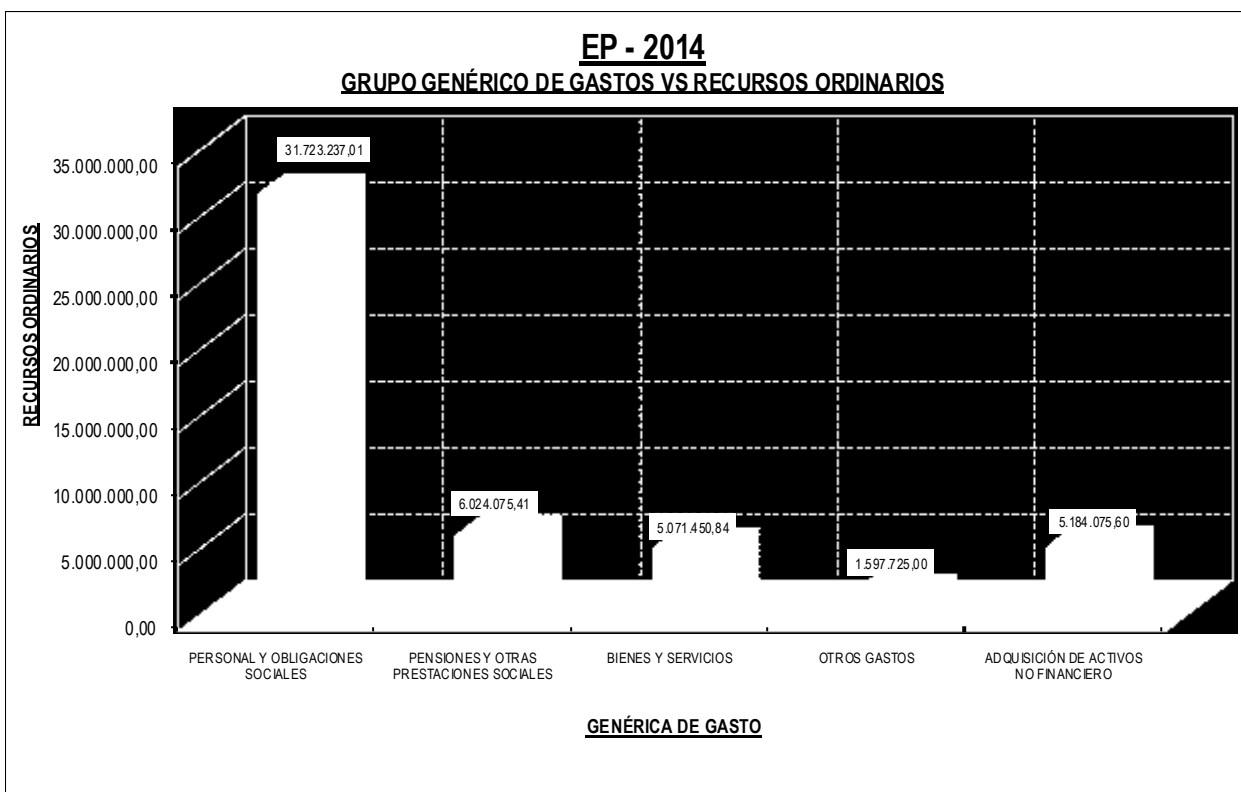

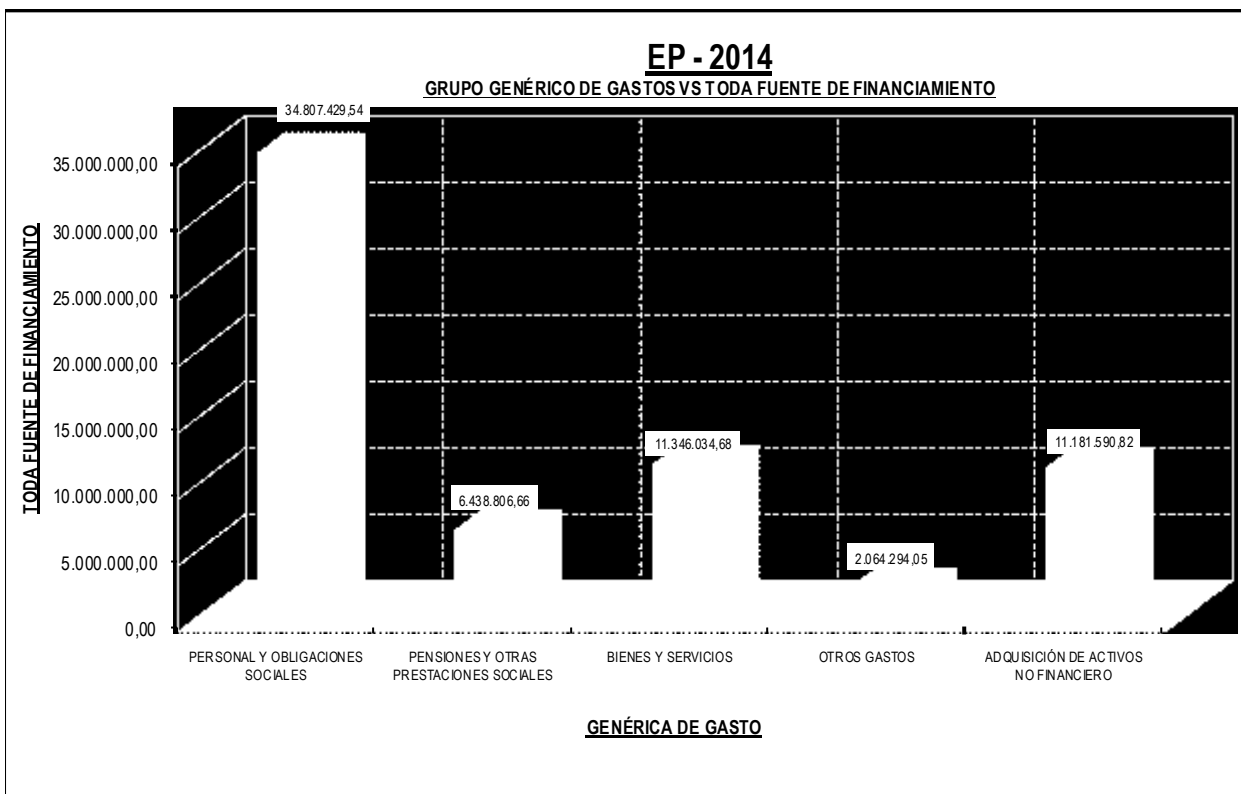
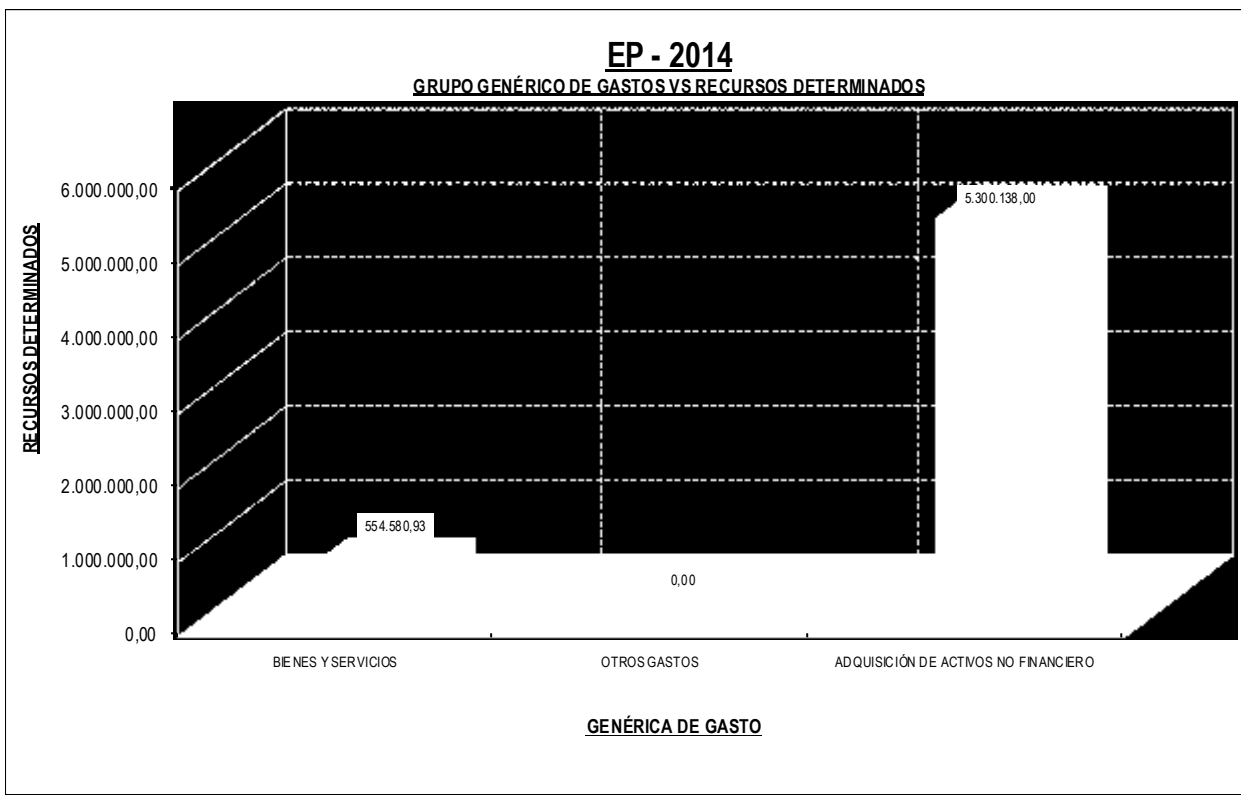



**PRESUPUESTO INSTITUCIONAL DE APERTURA - AÑO FISCAL 2015**  
**CATEGORÍA PRESUPUESTARIA, GENÉRICA DEL GASTO Y FUENTE DE FINANCIAMIENTO**  
 (Nuevos soles)

| CATEGORÍA PRESUPUESTAL / GENÉRICA DEL GASTO                                  | FUENTE DE FINANCIAMIENTO |  |                          | TOTAL<br>TODA FUENTE |
|--|--------------------------|--|--------------------------|----------------------|
|  | RECURSOS<br>ORDINARIOS   | RECURSOS<br>DIRECTAMENTE<br>RECAUDADOS | RECURSOS<br>DETERMINADOS |                      |
| <b>0066 FORMACIÓN UNIVERSITARIA DE PREGRADO</b>                              | <b>42 793 356</b>        | <b>1 824 399</b>                       | <b>4 044 274</b>         | <b>48 662 029</b>    |
| 2.1. PERSONAL Y OBLIGACIONES SOCIALES  | 23 655 790               | 1 373 400                              |                          | 25 029 190           |
| 2.2. PENSIONES Y OTRAS PRESTACIONES SOCIALES                                 |                          |  |                          |                      |
| 2.3. BIENES Y SERVICIOS  | 4 899 366                | 450 999                                | 826 713                  | 6 177 078            |
| 2.5. OTROS GASTOS  |                          |  |                          |                      |
| 2.6. ADQUISICIÓN DE ACTIVOS NO FINANCIERO                                    | 14 238 200               |  | 3 217 561                | 17 455 761           |
| <b>0091 ACCIONES CENTRALES</b>   | <b>9 440 459</b>         | <b>2 880 801</b>                       |                          | <b>12 321 260</b>    |
| 2.1. PERSONAL Y OBLIGACIONES SOCIALES  | 6 494 345                | 235 400                                |                          | 6 729 745            |
| 2.2. PENSIONES Y OTRAS PRESTACIONES SOCIALES                                 | 62 800                   |  |                          | 62 800               |
| 2.3. BIENES Y SERVICIOS  | 2 883 314                | 2 575 401                              |                          | 5 458 715            |
| 2.5. OTROS GASTOS  |                          | 70 000                                 |                          | 70 000               |
| 2.6. ADQUISICIÓN DE ACTIVOS NO FINANCIERO                                    |                          |  |                          |                      |
| <b>0092 ASIGNACIONES PRESUPUESTALES QUE NO RESULTAN EN PRODUCTOS (APNOP)</b> | <b>9 272 385</b>         | <b>2 064 800</b>                       | <b>782 641</b>           | <b>12 119 826</b>    |
| 2.1. PERSONAL Y OBLIGACIONES SOCIALES  | 1 516 865                | 723 000                                |                          | 2 239 865            |
| 2.2. PENSIONES Y OTRAS PRESTACIONES SOCIALES                                 | 6 476 200                |  |                          | 6 476 200            |
| 2.3. BIENES Y SERVICIOS  | 129 320                  | 1 191 800                              | 200 000                  | 1 521 120            |
| 2.5. OTROS GASTOS  | 1 150 000                | 150 000                                |                          | 1 300 000            |
| 2.6. ADQUISICIÓN DE ACTIVOS NO FINANCIERO                                    |                          |  | 582 641                  | 582 641              |
| <b>TOTAL GENERAL</b>   | <b>61 506 200</b>        | <b>6 770 000</b>                       | <b>4 826 915</b>         | <b>73 103 115</b>    |
| <b>RESUMEN GENERAL</b>   |                          |  |                          |                      |
| 2.1. PERSONAL Y OBLIGACIONES SOCIALES  | 31 667 000               | 2 331 800                              |                          | 33 998 800           |
| 2.2. PENSIONES Y OTRAS PRESTACIONES SOCIALES                                 | 6 539 000                |  |                          | 6 539 000            |
| 2.3. BIENES Y SERVICIOS  | 7 912 000                | 4 218 200                              | 1 026 713                | 13 156 913           |
| 2.5. OTROS GASTOS  | 1 150 000                | 220 000                                |                          | 1 370 000            |
| 2.6. ADQUISICIÓN DE ACTIVOS NO FINANCIERO                                    | 14 238 200               |  | 3 800 202                | 18 038 402           |
| <b>TOTAL GENERAL</b>   | <b>61 506 200</b>        | <b>6 770 000</b>                       | <b>4 826 915</b>         | <b>73 103 115</b>    |

Fuente: Oficina General de Planificación y Presupuesto

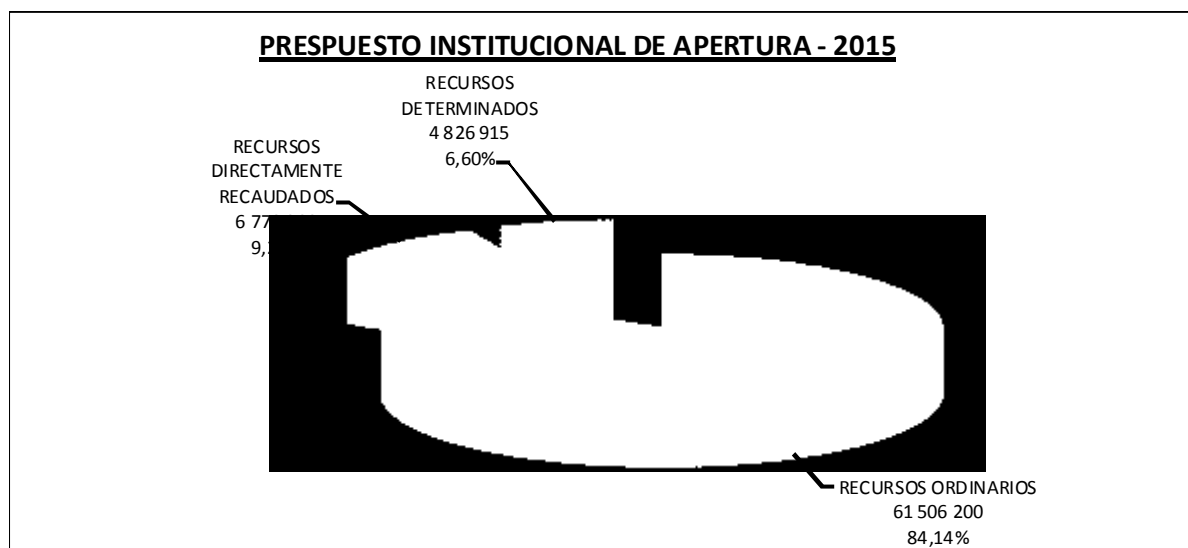

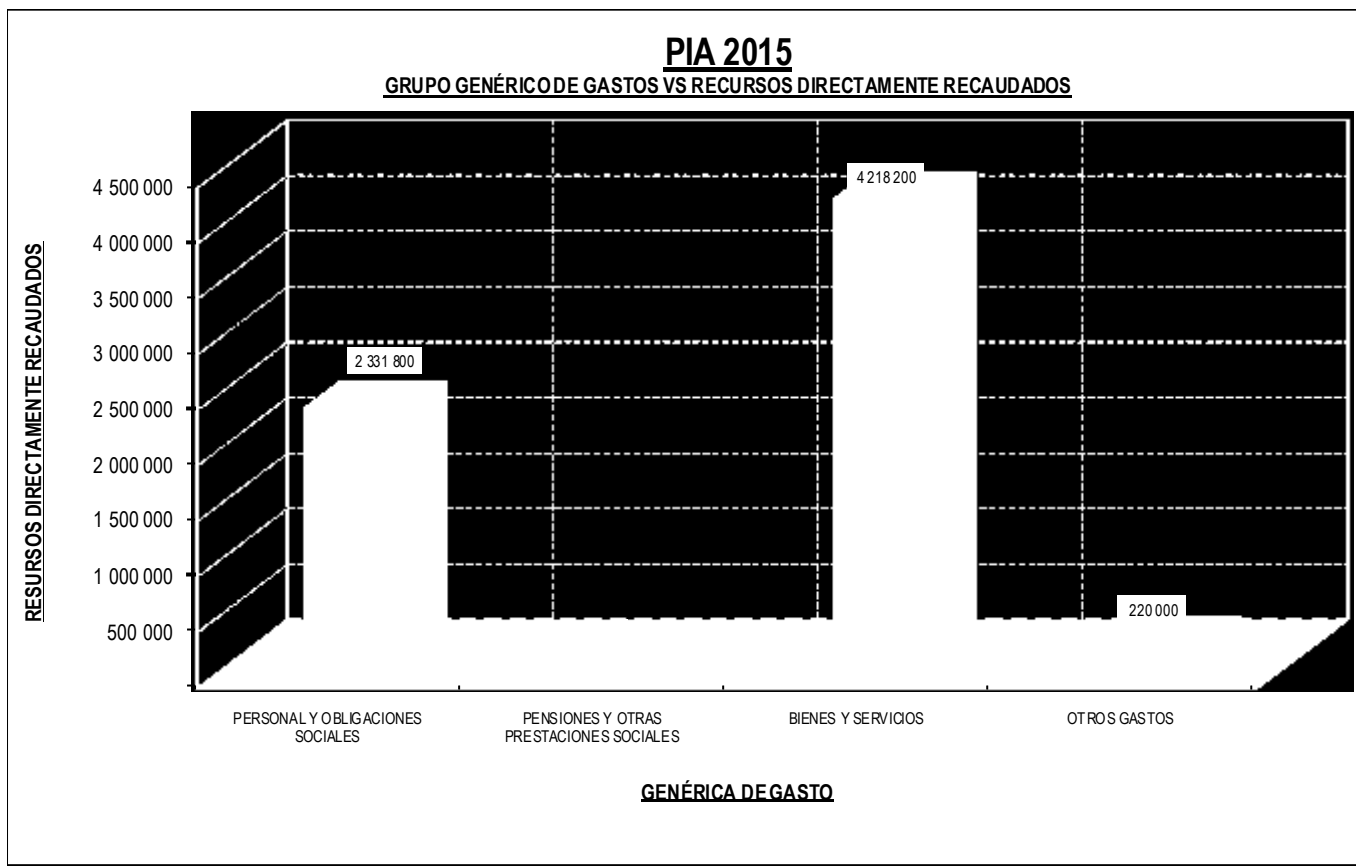
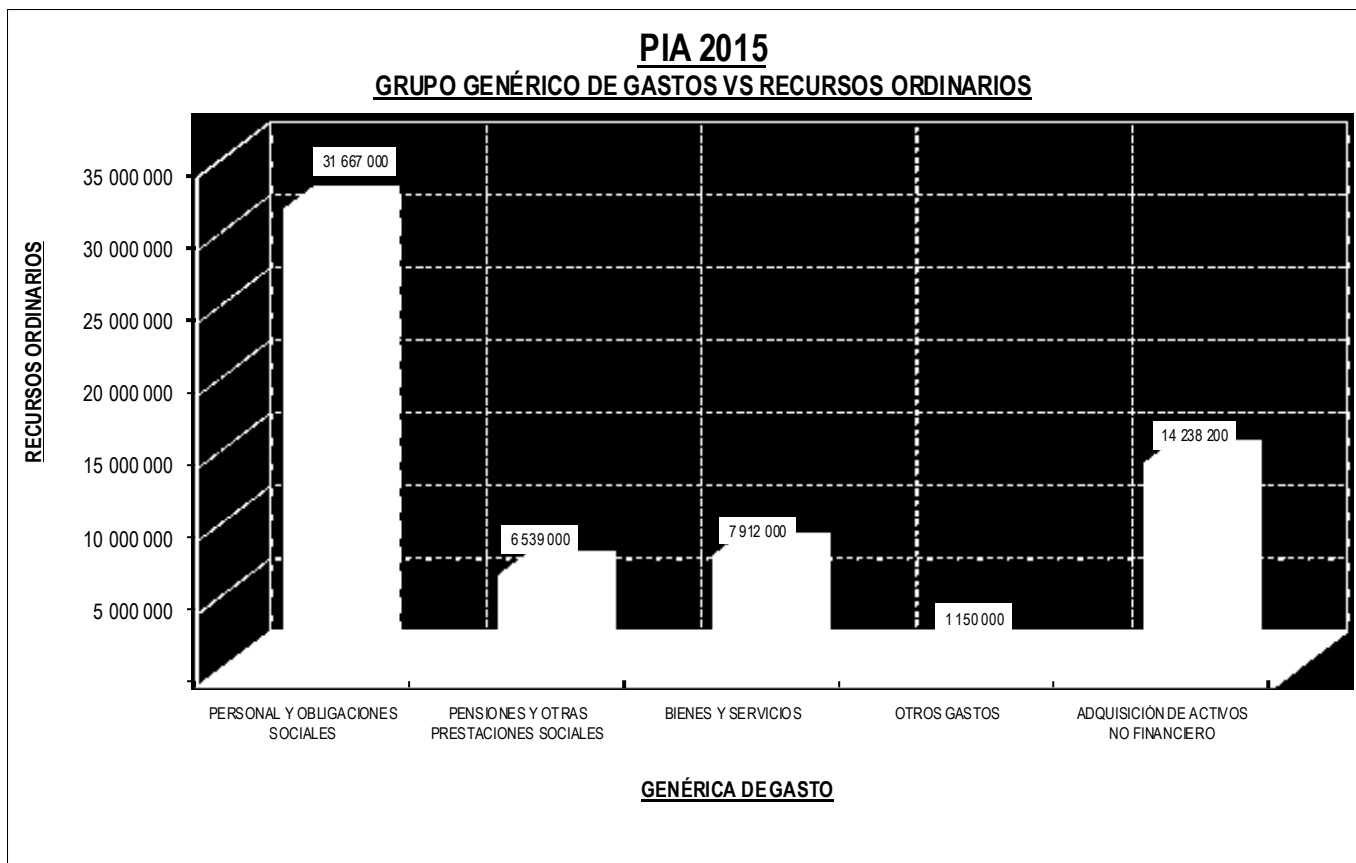

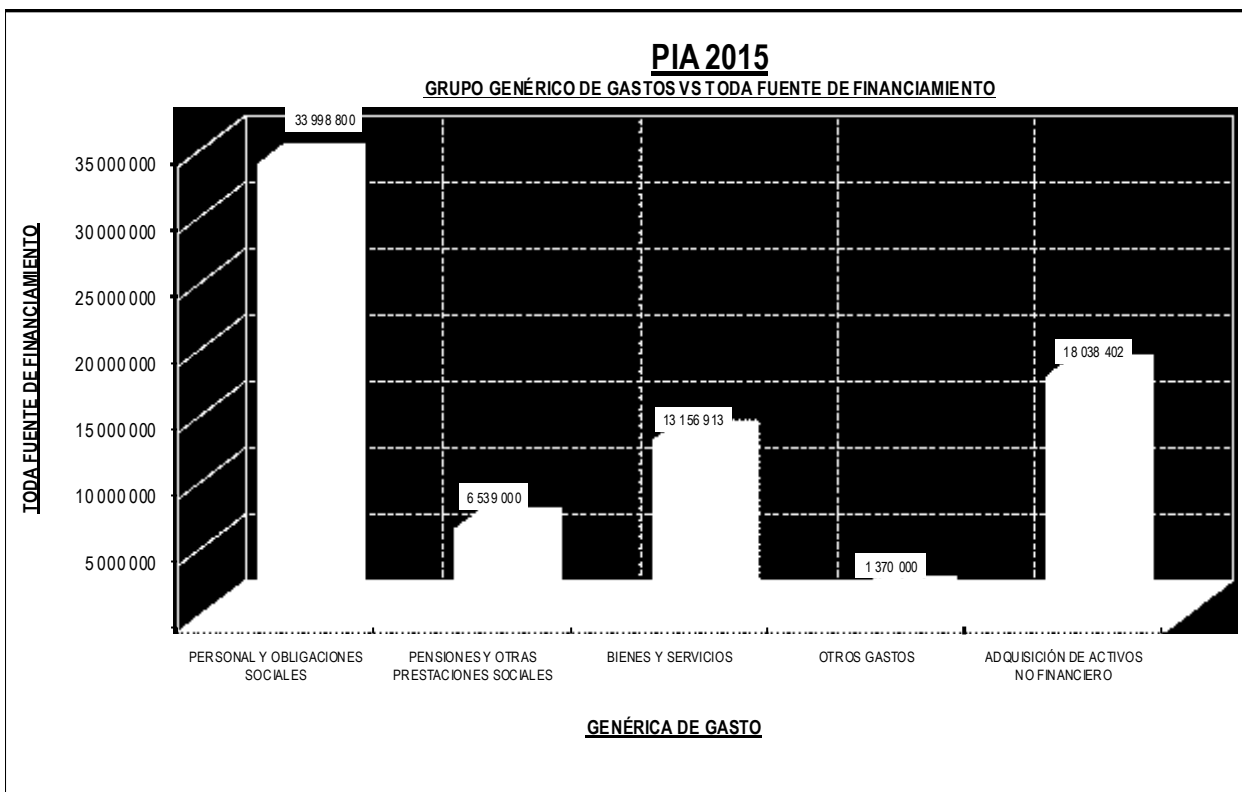
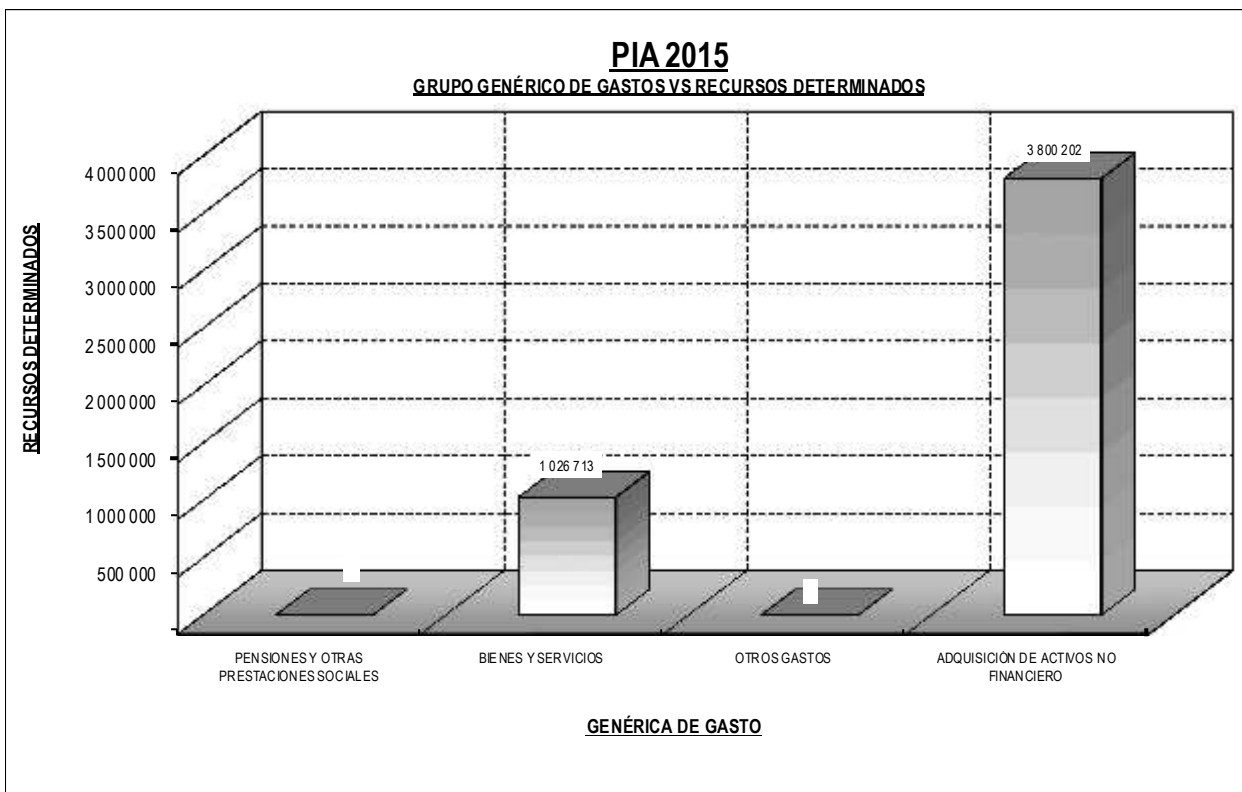





**PRESUPUESTO INSTITUCIONAL MODIFICADO - AÑO FISCAL 2015**  
**CATEGORÍA PRESUPUESTARIA, GENÉRICA DEL GASTO Y FUENTE DE FINANCIAMIENTO**  
**(Nuevos soles)**

| CATEGORÍA PRESUPUESTAL / GENÉRICA DEL GASTO                                  | FUENTE DE FINANCIAMIENTO |                                  |                          |                       | TOTAL TODA FUENTE  |
|--|--------------------------|----------------------------------|--------------------------|-----------------------|--------------------|
|  | RECURSOS ORDINARIOS      | RECURSOS DIRECTAMENTE RECAUDADOS | DONACIÓN Y TRANSFERENCIA | RECURSOS DETERMINADOS |                    |
| <b>0066 FORMACIÓN UNIVERSITARIA DE PREGRADO</b>                              | <b>54 379 288</b>        | <b>3 727 249</b>                 | <b>8 245 930</b>         | <b>35 787 347</b>     | <b>102 139 814</b> |
| 2.1. PERSONAL Y OBLIGACIONES SOCIALES  | 23 923 407               | 1 492 040                        |                          |                       | 25 415 447         |
| 2.2. PENSIONES Y OTRAS PRESTACIONES SOCIALES                                 | 27 548                   |                                  |                          |                       | 27 548             |
| 2.3. BIENES Y SERVICIOS  | 6 709 427                | 2 187 991                        | 1 881 354                | 12 011 228            | 22 790 000         |
| 2.5. OTROS GASTOS  | 220 110                  | 1 987                            |                          |                       | 222 097            |
| 2.6. ADQUISICIÓN DE ACTIVOS NO FINANCIERO                                    | 23 498 796               | 45 231                           | 6 364 576                | 23 776 119            | 53 684 722         |
| <b>0091 ACCIONES CENTRALES</b>   | <b>9 196 907</b>         | <b>3 905 773</b>                 | <b>16 250</b>            | <b>4 496 770</b>      | <b>17 615 700</b>  |
| 2.1. PERSONAL Y OBLIGACIONES SOCIALES  | 6 293 722                | 274 119                          |                          |                       | 6 567 841          |
| 2.2. PENSIONES Y OTRAS PRESTACIONES SOCIALES                                 | 27 896                   |                                  |                          |                       | 27 896             |
| 2.3. BIENES Y SERVICIOS  | 2 875 289                | 3 558 654                        | 16 250                   | 2 476 057             | 8 926 250          |
| 2.5. OTROS GASTOS  |                          | 73 000                           |                          |                       | 73 000             |
| 2.6. ADQUISICIÓN DE ACTIVOS NO FINANCIERO                                    |                          |                                  |                          | 2 020 713             | 2 020 713          |
| <b>0092 ASIGNACIONES PRESUPUESTALES QUE NO RESULTAN EN PRODUCTOS (APNOP)</b> | <b>9 270 665</b>         | <b>1 637 997</b>                 |                          | <b>795 328</b>        | <b>11 703 990</b>  |
| 2.1. PERSONAL Y OBLIGACIONES SOCIALES  | 1 449 871                | 743 717                          |                          |                       | 2 193 588          |
| 2.2. PENSIONES Y OTRAS PRESTACIONES SOCIALES                                 | 6 583 313                |                                  |                          |                       | 6 583 313          |
| 2.3. BIENES Y SERVICIOS  | 107 591                  | 711 639                          |                          | 58 787                | 878 017            |
| 2.5. OTROS GASTOS  | 1 129 890                | 165 013                          |                          |                       | 1 294 903          |
| 2.6. ADQUISICIÓN DE ACTIVOS NO FINANCIERO                                    |                          | 17 628                           |                          | 736 541               | 754 169            |
| <b>TOTAL GENERAL</b>   | <b>72 846 860</b>        | <b>9 271 019</b>                 | <b>8 262 180</b>         | <b>41 079 445</b>     | <b>131 459 504</b> |
| <b>RESUMEN GENERAL</b>   |                          |                                  |                          |                       |                    |
| 2.1. PERSONAL Y OBLIGACIONES SOCIALES  | 31 667 000               | 2 509 876                        |                          |                       | 34 176 876         |
| 2.2. PENSIONES Y OTRAS PRESTACIONES SOCIALES                                 | 6 638 757                |                                  |                          |                       | 6 638 757          |
| 2.3. BIENES Y SERVICIOS  | 9 692 307                | 6 458 284                        | 1 897 604                | 14 546 072            | 32 594 267         |
| 2.5. OTROS GASTOS  | 1 350 000                | 240 000                          |                          |                       | 1 590 000          |
| 2.6. ADQUISICIÓN DE ACTIVOS NO FINANCIERO                                    | 23 498 796               | 62 859                           | 6 364 576                | 26 533 373            | 56 459 604         |
| <b>TOTAL GENERAL</b>   | <b>72 846 860</b>        | <b>9 271 019</b>                 | <b>8 262 180</b>         | <b>41 079 445</b>     | <b>131 459 504</b> |

Fuente: Oficina General de Planificación y Presupuesto

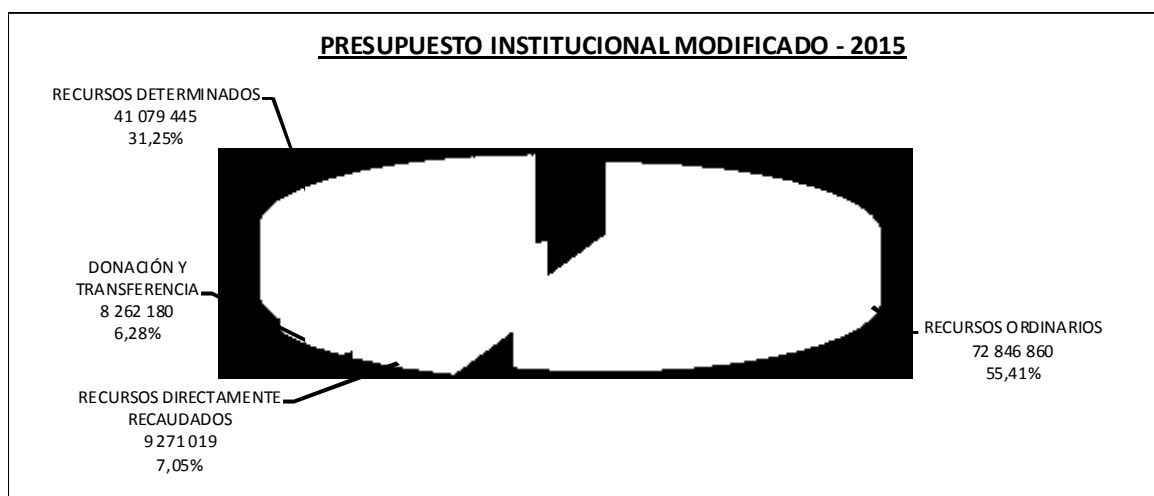

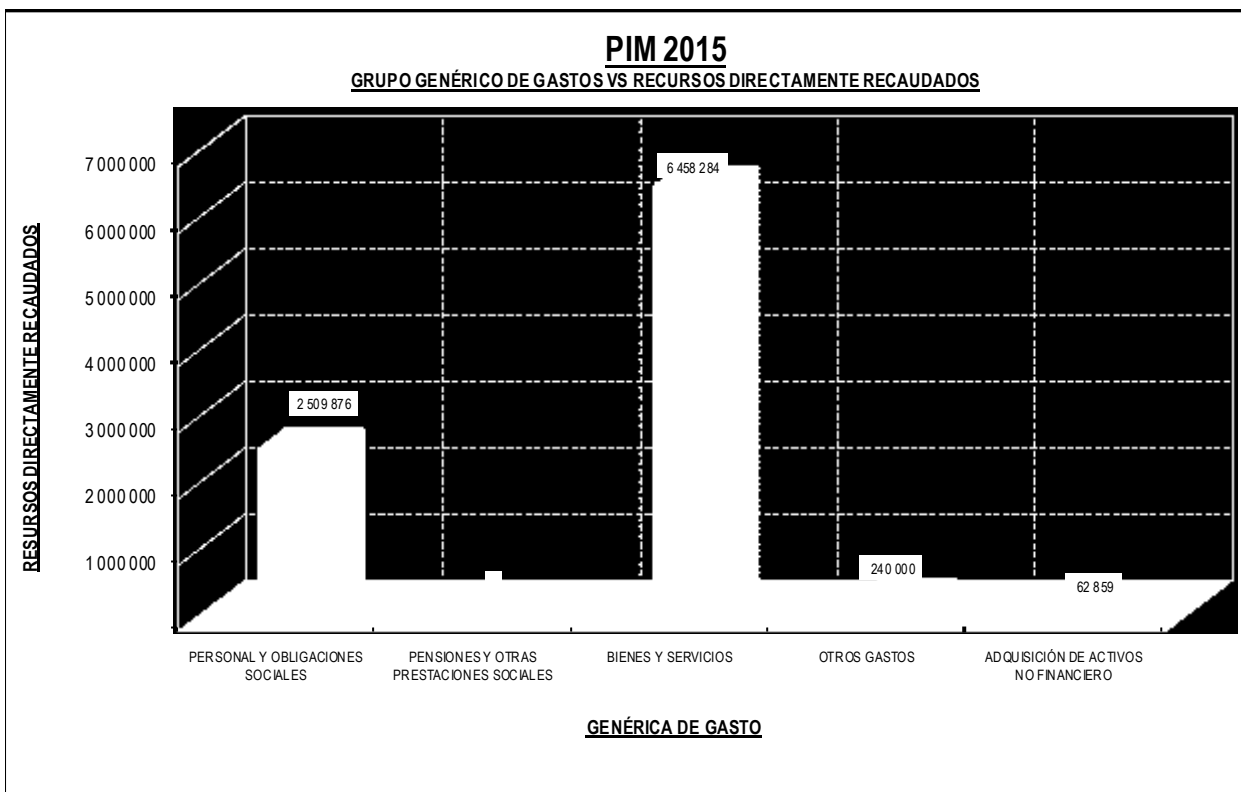
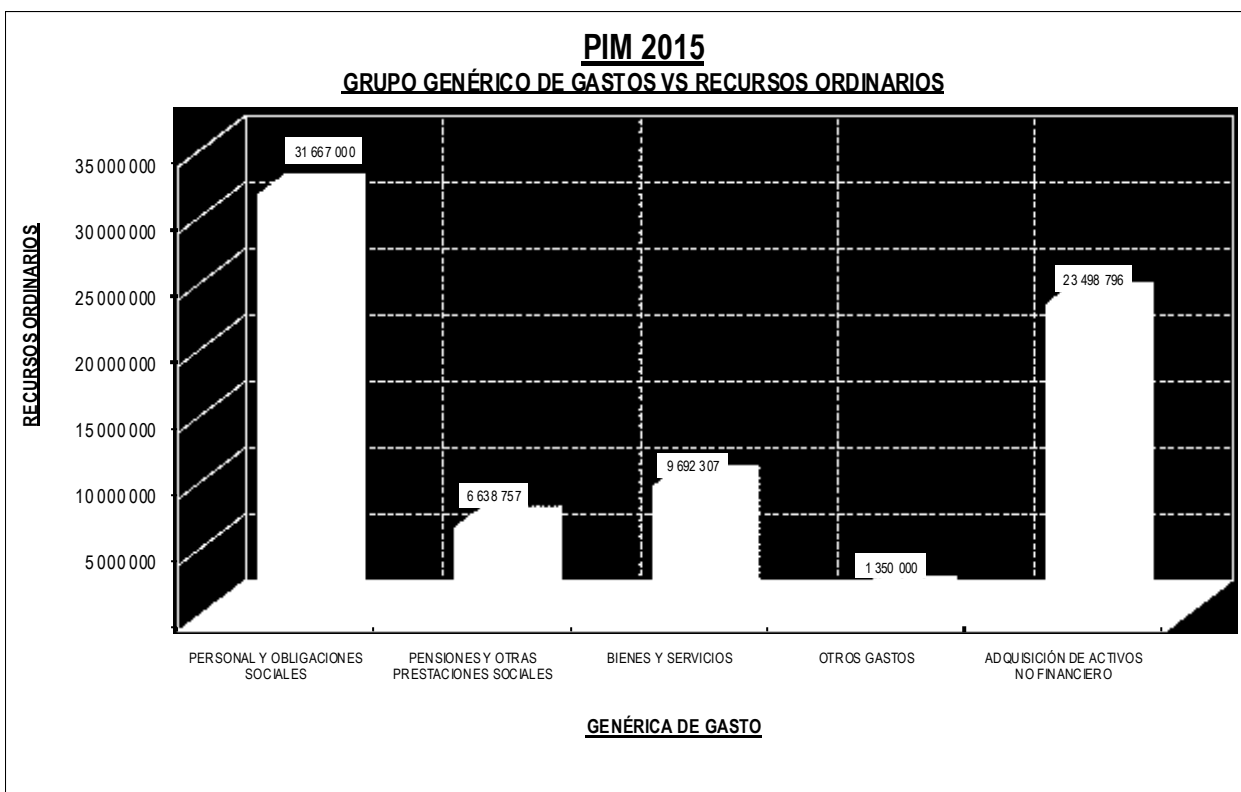

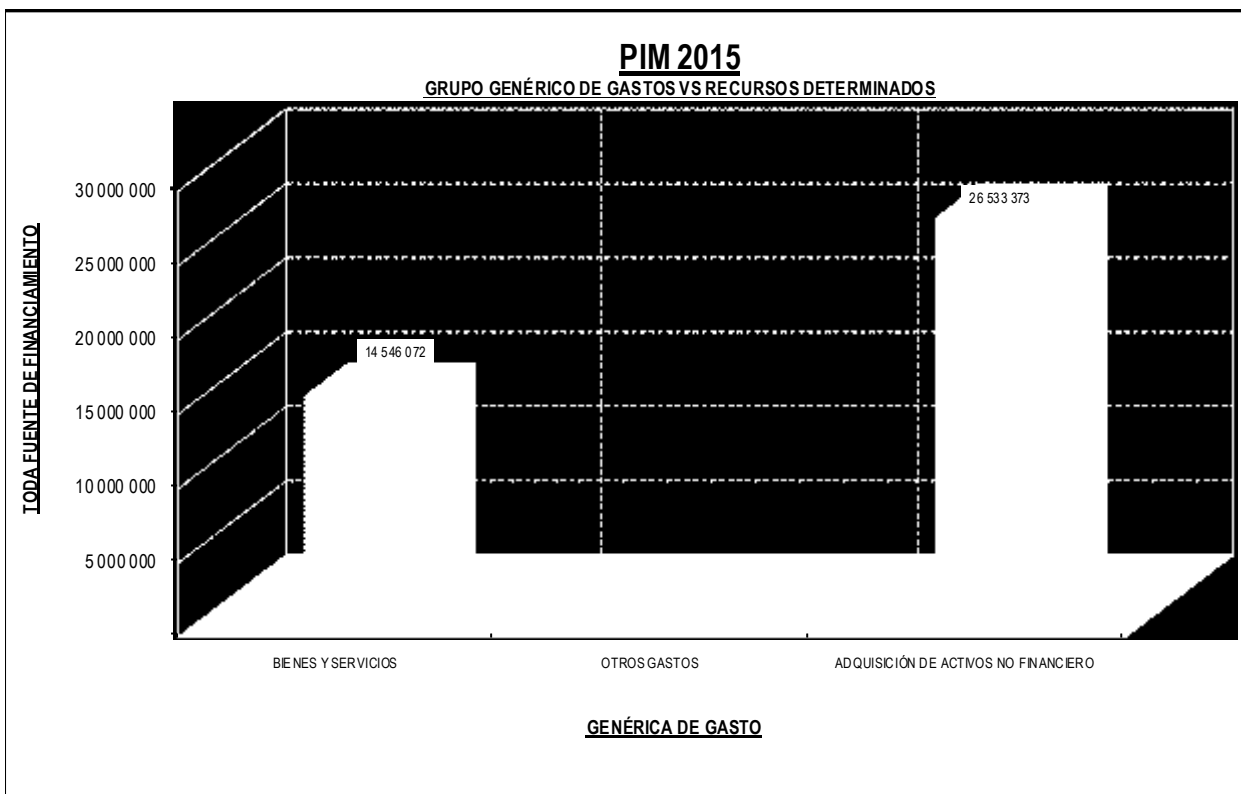
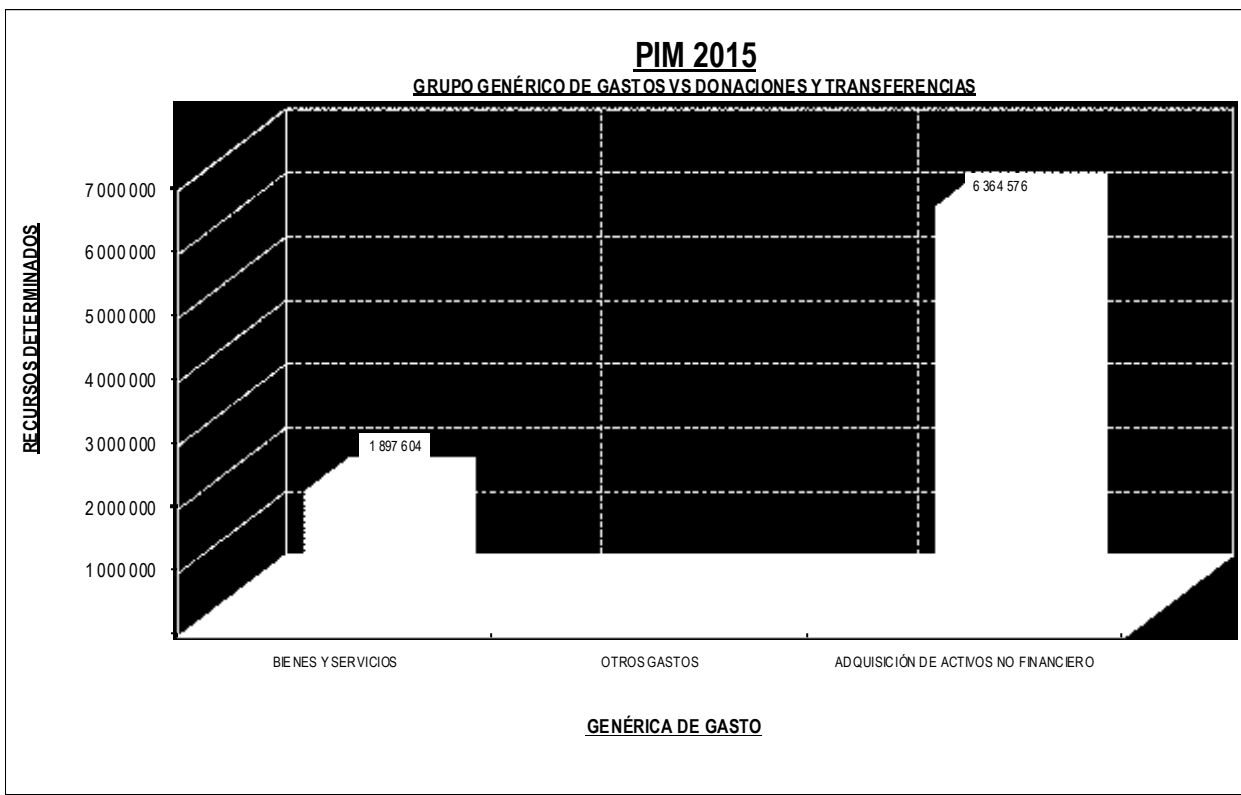

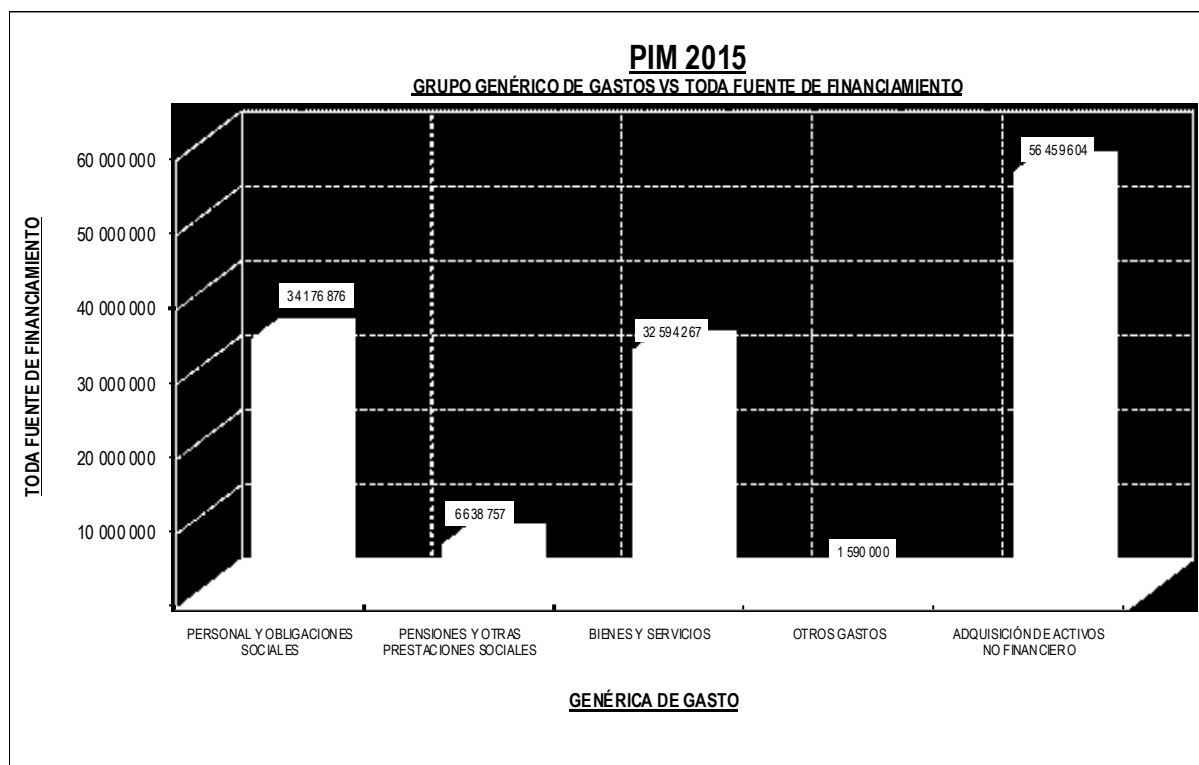



**EJECUCIÓN PRESUPUESTAL ANUAL - AÑO FISCAL 2015**  
**CATEGORÍA PRESUPUESTARIA, GENÉRICA DEL GASTO Y FUENTE DE FINANCIAMIENTO**  
 (Nuevos soles)

| CATEGORÍA PRESUPUESTAL / GENÉRICA DEL GASTO                                  | FUENTE DE FINANCIAMIENTO |  |                             |                          | TOTAL<br>TODA FUENTE |
|--|--------------------------|--|-----------------------------|--------------------------|----------------------|
|  | RECURSOS<br>ORDINARIOS   | RECURSOS<br>DIRECTAMENTE<br>RECAUDADOS | DONACIÓN Y<br>TRANSFERENCIA | RECURSOS<br>DETERMINADOS |                      |
| <b>0066 FORMACIÓN U NIVERSITARIA DE PREGRADO</b>                             | <b>40 681 133.69</b>     | <b>2 977 589.11</b>                    | <b>0.00</b>                 | <b>10 963 442.39</b>     | <b>54 622 165.19</b> |
| 2.1. PERSONAL Y OBLIGACIONES SOCIALES  | 23 920 721.59            | 1 137 584.59                           |                             |                          | 25 058 306.18        |
| 2.2. PENSIONES Y OTRAS PRESTACIONES SOCIALES                                 | 17 430.64                |  |                             |                          | 17 430.64            |
| 2.3. BIENES Y SERVICIOS  | 4 188 457.03             | 1 808 283.52                           |                             | 394 795.19               | 6 391 535.74         |
| 2.5. OTROS GASTOS  | 220 110.00               |  |                             |                          | 220 110.00           |
| 2.6. ADQUISICIÓN DE ACTIVOS NO FINANCIERO                                    | 12 334 414.43            | 31 721.00                              |                             | 10 568 647.20            | 22 934 782.63        |
| <b>0091 ACCIONES CENTRALES</b>   | <b>9 108 778.88</b>      | <b>3 795 041.59</b>                    | <b>0.00</b>                 | <b>839 521.84</b>        | <b>13 743 342.31</b> |
| 2.1. PERSONAL Y OBLIGACIONES SOCIALES  | 6 293 372.24             | 235 457.64                             |                             |                          | 6 528 829.88         |
| 2.2. PENSIONES Y OTRAS PRESTACIONES SOCIALES                                 | 26 989.04                |  |                             |                          | 26 989.04            |
| 2.3. BIENES Y SERVICIOS  | 2 788 417.60             | 3 490 842.19                           |                             | 783 803.35               | 7 063 063.14         |
| 2.5. OTROS GASTOS  |                          | 68 741.76                              |                             |                          | 68 741.76            |
| 2.6. ADQUISICIÓN DE ACTIVOS NO FINANCIERO                                    |                          |  |                             | 55 718.49                | 55 718.49            |
| <b>0092 ASIGNACIONES PRESUPUESTALES QUE NO RESULTAN EN PRODUCTOS (APNOP)</b> | <b>8 549 483.04</b>      | <b>1 293 060.70</b>                    | <b>0.00</b>                 | <b>75 745.51</b>         | <b>9 918 289.25</b>  |
| 2.1. PERSONAL Y OBLIGACIONES SOCIALES  | 1 449 862.13             | 490 756.33                             |                             |                          | 1 940 618.46         |
| 2.2. PENSIONES Y OTRAS PRESTACIONES SOCIALES                                 | 5 867 802.97             |  |                             |                          | 5 867 802.97         |
| 2.3. BIENES Y SERVICIOS  | 103 127.94               | 631 792.05                             |                             |                          | 734 919.99           |
| 2.5. OTROS GASTOS  | 1 128 690.00             | 165 012.32                             |                             |                          | 1 293 702.32         |
| 2.6. ADQUISICIÓN DE ACTIVOS NO FINANCIERO                                    |                          | 5 500.00                               |                             | 75 745.51                | 81 245.51            |
| <b>TOTAL GENERAL</b>   | <b>58 339 395.61</b>     | <b>8 065 691.40</b>                    | <b>0.00</b>                 | <b>11 878 709.74</b>     | <b>78 283 796.75</b> |
| <b>RESUMEN GENERAL</b>   |                          |  |                             |                          |                      |
| 2.1. PERSONAL Y OBLIGACIONES SOCIALES  | 31 663 955.96            | 1 863 798.56                           | 0.00                        | 0.00                     | 33 527 754.52        |
| 2.2. PENSIONES Y OTRAS PRESTACIONES SOCIALES                                 | 5 912 222.65             | 0.00                                   | 0.00                        | 0.00                     | 5 912 222.65         |
| 2.3. BIENES Y SERVICIOS  | 7 080 002.57             | 5 930 917.76                           | 0.00                        | 1 178 598.54             | 14 189 518.87        |
| 2.5. OTROS GASTOS  | 1 348 800.00             | 233 754.08                             | 0.00                        | 0.00                     | 1 582 554.08         |
| 2.6. ADQUISICIÓN DE ACTIVOS NO FINANCIERO                                    | 12 334 414.43            | 37 221.00                              | 0.00                        | 10 700 111.20            | 23 071 746.63        |
| <b>TOTAL GENERAL</b>   | <b>58 339 395.61</b>     | <b>8 065 691.40</b>                    | <b>0.00</b>                 | <b>11 878 709.74</b>     | <b>78 283 796.75</b> |

Fuente: Oficina General de Planificación y Presupuesto

