

Recibo N° 751-08312498

Ayacucho/Huamanga

Facturación: Diciembre-2015

Recibo por Consumo del 01/12/2015 al 31/12/2015



Código 65241994

Cliente UNIVERSIDAD NACIONAL SAN CRISTOBAL DE HUAMANGA

Dirección Av. INDEPENDENCIA 0400 Cent AYACUCHO

R.U.C 20143660754

Tarifa MT4
Medición Media Tension
Tensión 10 kV
SED E-400117
Tipo Suministro Trifásica-Aérea(C5.2)

Serie Medidor 000000003680376 - Electrón.
N° Hilos Medidor 3
Modalidad Potencia Variable
Inicio Contrato 01/05/2001
Termino Contrato 30/04/2016

INDEPENDENCIA 0
Ruta Reparto 1459-40030-25

Promedio Maxima Demanda	Potencia Contratada
217.0000	250.0000

Calificación Fuera de Punta HorasPunta 125

Magnitud Leida	Lectura Anterior	Lectura Actual	Diferencia	Demanda
Energia Activa Total (kWh)	12,967.5000	13,106.3000	138.8000	55,520.0000
Energia Activa Hora Punta (kWh)	2,048.9000	2,069.8000	20.9000	8,360.0000
Energia Activa Fuera Punta (kWh)	10,918.6000	11,036.5000	117.9000	47,160.0000
Energia Reactiva (kVarh)	9,419.9000	9,507.8000	87.9000	35,160.0000
Potencia Hora Punta (kW)	0.3440	0.3390	0.3390	135.6000
Potencia Fuera Punta (kW)	5.3000	0.5540	0.5540	221.6000

Factor Calificacion : 0.3018

Factor Medicion 400.0000

Concepto	Consumo	Precio Unitario	Total
Cargo Fijo		6.4242	6.42
Cargo por Reposición y Mantenimiento de la Conexión			15.56
Energia Activa (S/ 0.1967 x 55520 Kwh)	55520.0000	0.1967	10920.78
Energia Reactiva	18504.0000	0.0432	799.37
Pot.Usos Redes Distrib.FP	217.0000	21.2900	4619.93
Pot. Activa Generación FP	221.6000	23.1500	5130.04
AlumbradoPublico (Alicuota : S/ 0.6653)			1164.28
Interés Compensatorio	1.0000	18.8118	18.81
SUB TOTAL			22675.19
Imp. Gral. a las Ventas			4081.53
Saldo por redondeo	1.0000	0.0200	0.02
Diferencia de redondeo		0.0300	0.03
Aporte Ley Nro. 28749 0.0077	55520.0000	0.0077	427.50
Compensación según NTCSE-Tensión	1.0000	-283.3700	-283.37
TOTAL RECIBO DE DICIEMBRE-2015			26900.90

Total a Pagar incluye Aporte FOSE(Ley N°27510) S/ 623.72

Su AMT es : A4004 - A4004 de SE de Potencia : S.E. Ayacucho

Son : VEINTISEIS MIL NOVECIENTOS Y 90/100 SOLES (*) El importe en letras hace referencia al total del recibo del mes de Diciembre-2015
Comprobante emitido según RS-007-99 SUNAT Cap. I. Art. 4, Inciso 6.1.d.

EMISIÓN 02/01/2016

VENCIMIENTO 18/01/2016



S/*****26,900.90

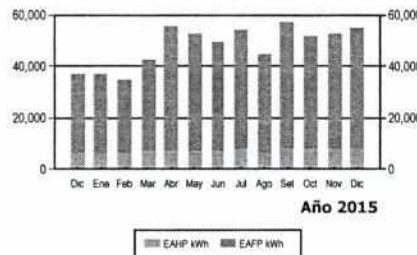
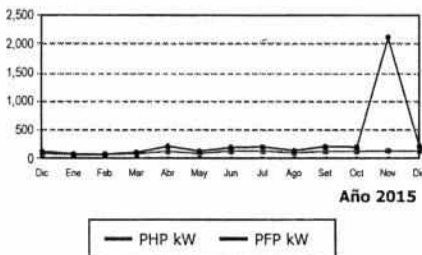

Importe 2 Últimos Meses Facturados	
Oct - 2015 S/ 25636.60	Nov - 2015 S/ 101340.60

AYA UNSCH - Portal Independencia 50 Of. Abastecimientos

Síguenos en <https://www.facebook.com/ElectrocentroS.A.Oficial>



Electrocentro R.U.C. 20129646099

Facturación: Diciembre-2015
UNIVERSIDAD NACIONAL SAN CRISTOBAL DE HUAMANGA

Suministro 65241994
Dirección Av. INDEPENDENCIA 0400 Cent
Ruta 1459-40030-25
Emisión 02/01/2016
Vencimiento 18/01/2016

Recibo N° 751-08312498

Ayacucho/Huamanga

TOTAL A PAGAR S/ ***26,900.90**



Recibo N° 751-08312508

Ayacucho/Huamanga

Facturación: Diciembre-2015

Recibo por Consumo del 01/12/2015 al 31/12/2015



Electrocentro

EMPRESA REGIONAL DE SERVICIO PUBLICO DE ELECTRICIDAD DEL CENTRO S.A.
Of. Principal: Jr. Amazonas 841 - Huancayo
R.U.C. 20129646099

Código **65241887**

Cliente **UNIVERSIDAD NACIONAL SAN CRISTOBAL DE HUAMANGA**

Dirección **Av. INDEPENDENCIA 120 Cent AYACUCHO**

R.U.C **20143660754**

Tarifa **MT4**

Medición **Baía Tension**

Tensión **10 kV**

SED **E-400114**

Tipo Suministro **Trifásica-Aérea(C5.1)**

Serie Medidor **000000071548569 - Electrón.**

N° Hilos Medidor **3**

Modalidad **Potencia Variable**

Inicio Contrato **01/05/2001**

Termino Contrato **30/04/2016**

RESIDENCIA DE ESTUDIANTES

Ruta Reparto **1460-40032-3535**

Promedio Maxima Demanda	Potencia Contratada
15.8260	40.0000

Calificación **Fuera de Punta** Horas Punta **125**

Magnitud Leida	Lectura Anterior	Lectura Actual	Diferencia	Demanda
Energia Activa Total (kWh)	1,086.5000	1,222.6000	136.1000	2,790.0500
Energia Activa Hora Punta (kWh)	320.2000	353.1000	32.9000	674.4500
Energia Activa Fuera Punta (kWh)	766.3000	869.5000	103.2000	2,115.6000
Energia Reactiva (kVarh)	895.6000	1,011.2000	115.6000	2,369.8000
Potencia Hora Punta (kW)	0.6680	0.6440	0.6440	13.2020
Potencia Fuera Punta (kW)	0.5060	0.5480	0.5480	11.2340
Factor Calificacion : 0.4087	Factor Medición 20.0000	Factor Transformación 1.0250		

Concepto	Consumo	Precio Unitario	Total
Cargo Fijo		6.4242	6.42
Cargo por Reposición y Mantenimiento de la Conexión			15.26
Energia Activa (S/ 0.1967 x 2790.1 Kwh)	2790.0500	0.1967	548.80
Energia Reactiva	1532.7850	0.0432	66.22
Pot. Uso Redes Distrib. FP	15.8260	21.2900	336.94
Pot. Activa Generación FP	13.2020	23.1500	305.63
Alumbrado Publico (Alicuota : S/ 0.6653)			93.14
SUB TOTAL			1372.41
Imp. Gral. a las Ventas			247.03
Saldo por redondeo	1.0000	-0.0500	-0.05
Diferencia de redondeo		-0.0300	-0.03
Aporte Ley Nro. 28749 0.0077	2790.0500	0.0077	21.48
Compensación según NTCSE-Tensión	1.0000	-6.5400	-6.54

TOTAL RECIBO DE DICIEMBRE-2015

1634.30

Total a Pagar incluye Aporte FOSE(Ley N°27510) S/ 36.74

Su AMT es : A4004 - A4004 de SE de Potencia : S.E. Ayacucho

Son : MIL SEISCIENTOS TREINTA Y CUATRO Y 30/100 SOLES (*) El importe en letras hace referencia al total del recibo del mes de Diciembre-2015
Comprobante emitido según RS-007-99 SUNAT Cap. I. Art. 4, Inciso 6.1.d.

EMISIÓN **02/01/2016**

VENCIMIENTO **18/01/2016**



S/*****1,634.30

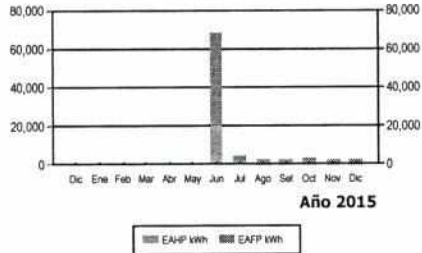
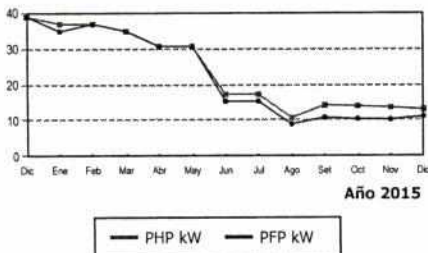

Importe 2 Últimos Meses Facturados	
Oct - 2015 S/ 1981.60	Nov - 2015 S/ 1695.10

AYA UNSCH - Portal Independencia 50 Of. Abastecimientos

Síguenos en <https://www.facebook.com/ElectrocentroS.A.Oficial>



Electrocentro R.U.C. 20129646099
Facturación: **Diciembre-2015**
UNIVERSIDAD NACIONAL SAN CRISTOBAL DE HUAMANGA
Suministro **65241887**
Dirección **Av. INDEPENDENCIA 120 Cent**
Ruta **1460-40032-3535**
Emisión **02/01/2016**
Vencimiento **18/01/2016**

Recibo N° **751-08312508**
Ayacucho/Huamanga
TOTAL A PAGAR S/ ***1,634.30**

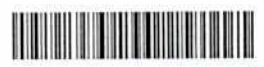



Electrocentro

Código **65241887**

Cliente **UNIVERSIDAD NACIONAL SAN CRISTOBAL DE HUAMANGA**

Dirección **Av. INDEPENDENCIA 120 Cent AYACUCHO**

R.U.C **20143660754**

Tarifa **MT4**

Medición **Baja Tension**

Tensión **10 kV**

SED **E-400114**

Tipo Suministro **Trifásica-Aérea(C5,1)**

Serie Medidor **000000071548569 - Electrón.**

N° Hilos Medidor **3**

Modalidad **Potencia Variable**

Inicio Contrato **01/05/2001**

Termino Contrato **30/04/2016**

RESIDENCIA DE ESTUDIANTES

Ruta Reparto **1460-40032-3535**

Promedio	Maxima Demanda	Potencia Contratada
17.3635		40.0000

Calificación **Fuera de Punta** Horas Punta **125**

Magnitud Leida	Lectura Anterior	Lectura Actual	Diferencia	Demanda
Energia Activa Total (kWh)	948.4000	1.086.5000	138.1000	2.831.0500
Energia Activa Hora Punta (kWh)	279.7000	320.2000	40.5000	830.2500
Energia Activa Fuera Punta (kWh)	668.7000	766.3000	97.6000	2.000.8000
Energia Reactiva (kVarh)	781.1000	895.6000	114.5000	2.347.2500
Potencia Hora Punta (kW)	0.6860	0.6680	0.6680	13.6940
Potencia Fuera Punta (kW)	0.5120	0.5060	0.5060	10.3730
Factor Calificación : 0.4850	Factor Medición 20.0000	Factor Transformación 1.0250		

Concepto	Consumo	Precio Unitario	Total
Cargo Fijo		6.3700	6.37
Cargo por Reposición y Mantenimiento de la Conexión			14.96
Energia Activa (S/. 0.1970 x 2831.1 Kwh)	2831.0500	0.1970	557.72
Energia Reactiva	1497.9350	0.0416	62.31
Pot. Uso Redes Distrib. FP	17.3635	21.0000	364.63
Pot. Activa Generacion FP	13.6940	23.0700	315.92
AlumbradoPublico (Allicuota : S/. 0.6968)			97.55
Interes Compensatorio	1.0000	4.1044	4.10
SUB TOTAL			1423.56
Impo. Gral. a las Ventas			256.24
Interes Moratorio	1.0000	0.6157	0.62
Salido por redondeo	1.0000	-0.0500	-0.05
Diferencia de redondeo		0.0500	0.05
Aporte Ley Nro. 28749 0.0077	2831.0500	0.0077	21.80
Compensación segun NTCSE-Tensión	1.0000	-7.1200	-7.12
TOTAL RECIBO DE NOVIEMBRE-2015			1695.10

Total a Pagar incluye Aporte FOSE(Ley N°27510) S/. 37.89

Paga mediante Transferencia Electrónica
 N° 3971 Reg. SIAF N° 3768
 18/12/2015

Su AMT es : A4004 - A4004 de SE de Potencia : S.E. Ayacucho

Son : MIL SEISCIENTOS NOVENTA Y CINCO Y 10/100 NUEVOS SOLES (*) El Importe en letras hace referencia al total del recibo del mes de Noviembre-2015 Comprobante emitido según RS-007-99 SUNAT Cap. I. Art. 4, Inciso 6.1.d.

EMISIÓN 02/12/2015

VENCIMIENTO 18/12/2015

*****1,695.10

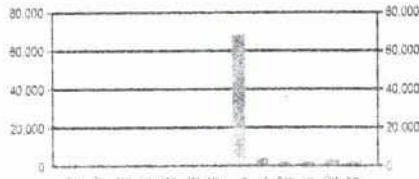
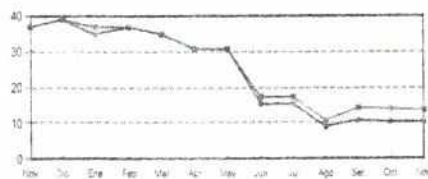

AYA UNSCH - Portal Independencia 50 Of. Abastecimientos

FILE://MSDBCI\B03\DESCARGAS
 \SE001\FL001\AC060\EM004\UN077\CS786\201511\RECEPCIO
 N\AVISO RECIBO.JPG

Importe 2 Últimos Meses Facturados	
Set - 2015 S/. 2087.70	Oct - 2015 S/. 1991.60

Facturación: **Noviembre-2015**
 UNIVERSIDAD NACIONAL SAN CRISTOBAL DE HUAMANGA

Suministro **65241887**
 Dirección **Av. INDEPENDENCIA 120 Cent**
 Ruta **1460-40032-3535**
 Emisión **02/12/2015**
 Vencimiento **18/12/2015**

Recibo N° **751-08241638**

Ayacucho/Huamanga

TOTAL A PAGAR ***1,695.10**



Recibo N° 751-08312495

Ayacucho/Huamanga

Facturación: Diciembre-2015

Recibo por Consumo del 01/12/2015 al 31/12/2015



Electrocentro

Código **65241896**

Cliente **UNIVERSIDAD NACIONAL SAN CRISTOBAL DE HUAMANGA**

Dirección **Jr. MILLER 0600 Cent AYACUCHO**

R.U.C **20143660754**

PROGRAMA DE PASTOS Y GANA

Ruta Reparto 1459-40029-460

EMPRESA REGIONAL DE SERVICIO PUBLICO DE
ENERGIA ELCTRICIDAD DEL CENTRO S.A.
Of. Principal Jr. Amazonas 661 - Huancayo
R.U.C. 20129646099

Tarifa **MT4** Serie Medidor **000000071548571 - Electrón.**
Medición **Baia Tension** N° Hilos Medidor **3**
Tensión **10 kV** Modalidad **Potencia Variable**
SED **E-400060** Inicio Contrato **01/05/2001**
Tipo Suministro **Trifásica-Aérea(C5.2)** Termino Contrato **30/04/2016**

Promedio Maxima Demanda	Potencia Contratada
24.8460	128.0000

Calificación **Fuera de Punta** Horas Punta **125**

Magnitud Leida	Lectura Anterior	Lectura Actual	Diferencia	Demanda
Energia Activa Total (kWh)	96.0000	96.0000	0.0000	0.0000
Energia Activa Hora Punta (kWh)	16.8700	16.8700	0.0000	0.0000
Energia Activa Fuera Punta (kWh)	79.1300	79.1300	0.0000	0.0000
Energia Reactiva (kVarh)	62.0000	62.0000	0.0000	0.0000
Potencia Hora Punta (kW)	0.1160	0.1160	0.1160	9.5120
Potencia Fuera Punta (kW)	0.1870	0.1870	0.1870	15.3340
Factor Calificación : 0.0000	Factor Medición 80.0000	Factor Transformación 1.0250		

Concepto	Consumo	Precio Unitario	Total
Cargo Fijo		6.4242	6.42
Cargo por Reposición y Mantenimiento de la Conexión			15.56
Pot. Uso Redes Distrib. FP	24.8460	21.2900	528.97
Pot. Activa Generación FP	15.3340	23.1500	354.98
Alumbrado Publico (Alicuota : S/ 0.6653)			0.67
SUB TOTAL			906.60
Imp. Gral. a las Ventas			163.19
Saldo por redondeo	1.0000	-0.0100	-0.01
Diferencia de redondeo		0.0300	0.03
Compensación según NTCSE-Tensión	1.0000	-1.7100	-1.71
TOTAL RECIBO DE DICIEMBRE-2015			1068.10

Total a Pagar incluye Aporte FOSE(Ley N°27510) S/ 25.87

Su AMT es : A4003 - A4003 de SE de Potencia : S.E. Ayacucho

Son : MIL SESENTA Y OCHO Y 10/100 SOLES (*) El Importe en letras hace referencia al total del recibo del mes de Diciembre-2015 Comprobante emitido según RS-007-99 SUNAT Cap. I. Art. 4, Inciso 6.1.d.

EMISIÓN **02/01/2016**

VENCIMIENTO **18/01/2016**



S/***1,068.10**

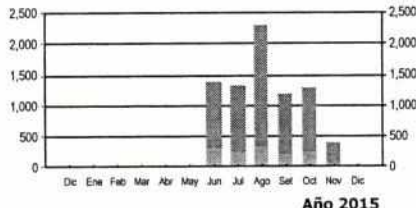
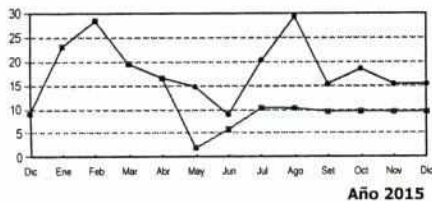

AYA UNSCH - Portal Independencia 50 Of. Abastecimientos

Síguenos en

<https://www.facebook.com/ElectrocentroS.A.Oficial>



Importe 2 Últimos Meses Facturados	
Oct - 2015 S/ 1568.60	Nov - 2015 S/ 1190.60

Electrocentro R.U.C. 20129646099

Facturación: **Diciembre-2015**

UNIVERSIDAD NACIONAL SAN CRISTOBAL DE HUAMANGA

Suministro **65241896**
Dirección **Jr. MILLER 0600 Cent AYACUCHO**
Ruta **1459-40029-460**
Emisión **02/01/2016**
Vencimiento **18/01/2016**

Recibo N° **751-08312495**

Ayacucho/Huamanga

TOTAL A PAGAR S/ ***1,068.10**



RECIBO N° 751-08244998
Ayacucho, Huamanga - Ayacucho/

Diciembre-2015



Para Consultas, su código es: **65013504**
UNIVERSIDAD NACIONAL SAN CRISTOBAL DE HUAMANGA
Jr. 3 MASCARAS 341 Cent AYACUCHO
FACULTAD DE DERECHO
20143660754

Electrocentro

EMPRESA REGIONAL DE SERVICIO PUBLICO DE
ELECTRICIDAD DEL CENTRO S.A.
Of. Principal: Jr. Amazonas 641 - Huancayo
Av. Del Deporte N° 400 - Ayacucho
R.U.C. 20129646099

DATOS DEL SUMINISTRO Y CONSUMO

Tensión 220 V - BT
Sub. Estación N° D-400385 (SE0060)
Tipo de Conexión Monofásica-Subterránea(C1.1)
Opción Tarifaria BT5B - No Residencial
Medidor N° 000000606168863 - Electrón.
Hilos 2
Lectura Anterior 18,626.00 (21/11/2015)
Lectura Actual 19,030.00 (22/12/2015)
Diferencia de Lectura 404.00
Factor 1.0000
Consumo 404.00 kWh
Cons. Prom.(6) 433.83 kWh

Potencia Contratada 3.00 kW.
Inicio Contrato 01/05/1998
Término Contrato 30/04/2016
Fecha Emisión 24/12/2015

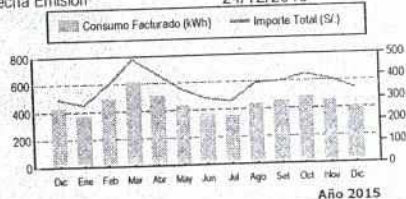

Importe 2 Últimos Meses Facturados	
Oct - 2015 S/ 408.40	Nov - 2015 S/ 383.90



FECHA DE VENCIMIENTO **09/01/2016**

IMPORTES FACTURADOS

Recibo por Consumo del 22/11/2015 al 22/12/2015	
Cargo Fijo	3.08
Cargo por Reposición y Mantenimiento de la Conexión	1.09
Ene. Activa(S/ 0.6376 x 404.00 kWh)	257.59
Alumbrado Publico (Alcua: S/ 0.6653)	23.29
Interés Compensatorio	0.84
SUB TOTAL	285.89
Imp. Gral. a las Ventas	51.46
Saldo por redondeo	0.02
Diferencia de redondeo	0.02
Aporte Ley Nro. 28749 0.0077	3.11
TOTAL RECIBO DE DICIEMBRE-2015	340.50
Aporte FOSE(Ley N°27510) S/ 7.60	

Síguenos en
<https://www.facebook.com/ElectrocentroS.A.Oficial>

TOTAL A PAGAR S/ ***340.50**

RECIBO N° 751-08244998 **Diciembre-2015**
Suministro: 65013504 UNIVERSIDAD NACIONAL SAN
Ayacucho, Huamanga - Ayacucho/
1454 - 47602 - 7548 / 24/12/2015 / 09/01/2016
TOTAL A PAGAR S/ ***340.50**



RECIBO N° 751-08258837

Diciembre-2015



Ayacucho, Huamanga - Ayacucho/

Para Consultas, su código es:

65103942

Electrocentro

UNIVERSIDAD NACIONAL SAN CRISTOBAL DE HUAMANGA

Bq MARISCAL CACERES R -20 Cent AYACUCHO

MARISCAL CACERES 12 Mz./Block.R

20143660754

EMPRESA REGIONAL DE SERVICIO PUBLICO DE

ELECTRICIDAD DEL CENTRO S.A.

Of. Prindpal: Jr. Amazonas 641 - Huancayo

Av: Del Deporte N° 400 - Ayacucho

R.U.C. 20129646099

DATOS DEL SUMINISTRO Y CONSUMO

IMPORTES FACTURADOS

Tensión 380/220 V - BT
 Sub. Estación N° D-400479 (SE0060)
 Tipo de Conexión Trifásica-Subterránea(C2.1)
 Opción Tarifaria BT5B - No Residencial
 Medidor N° 00000000627395 - Elect.Mec.
 Hilos 4
 Lectura Anterior 61,009.00 (22/11/2015)
 Lectura Actual 61,028.00 (23/12/2015)
 Diferencia de Lectura 19.00
 Factor 1.0000
 Consumo 19.00 kWh
 Cons. Prom.(6) 43.17 kWh

Potencia Contratada 10.00 kW.
 Inicio Contrato 01/09/2011
 Término Contrato 31/08/2016
 Fecha Emisión 25/12/2015

Recibo por Consumo del 23/11/2015 al 23/12/2015

Cargo Fijo	3.08
Cargo por Reparación y Mantenimiento de la Conexión	1.65
Ene.Activa(S/ 0.6377 x 19.000 kWh)	12.12
AlumbradoPublico (Alicuota : S/ 0.6653)	0.67
Interés Compensatorio	0.17
SUB TOTAL	17.69
Imp. Gral. a las Ventas	3.18
Interés Moratorio	0.02
Saldo por redondeo	-0.03
Diferencia de redondeo	-0.02
Aporte Ley Nro. 28749 0.0077	0.15
Compensación según NTCSE-Tensión	-0.09
TOTAL RECIBO DE DICIEMBRE-2015	20.90
Aporte FOSE(Ley N°27510) S/ 0.44	

Consumo Facturado (kWh) Importe Total (S/)

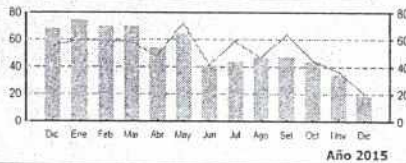

Importe 2 Últimos Meses Facturados	
Oct - 2015 S/ 45.20	Nov - 2015 S/ 36.80



11/01/2016

FECHA DE VENCIMIENTO

Síguenos en <https://www.facebook.com/ElectrocentroS.A.Oficial>



TOTAL A PAGAR S/ ***20.90 ✓**

RECIBO N° 751-08258837 Diciembre-2015

Suministro: 65103942 UNIVERSIDAD NACIONAL SAN

Ayacucho, Huamanga - Ayacucho/

1460 - 40032 - 6035 / 25/12/2015 / 11/01/2016

TOTAL A PAGAR S/ ***20.90**



1.194

RECIBO N° 751-08252078
Ayacucho, Huamanga - Ayacucho/

Diciembre-2015



Para Consultas, su código es: **65063041**

Electrocentro

UNIVERSIDAD NACIONAL SAN CRISTOBAL DE HUAMANGA
Jr. ABRAHAM VALDELOMAR s/n Cent AYACUCHO
PROGRAMA PASTOS
20143660754

EMPRESA REGIONAL DE SERVICIO PUBLICO DE
ELECTRICIDAD DEL CENTRO S.A.
Of. Principal: Jr. Amazonas 611 - Huancayo
Av. Del Deporte N° 400 - Ayacucho
R.U.C. 20129646099

DATOS DEL SUMINISTRO Y CONSUMO

IMPORTES FACTURADOS

Tensión 220 V - BT
Sub. Estación N° D-400281 (SE0060)
Tipo de Conexión Trifásica-Aérea(C2.1)
Opción Tarifaria BT5B - No Residencial
Medidor N° 00000000186093 - Elect.Mec.
Hilos 3
Lectura Anterior 1.00 (22/11/2015)
Lectura Actual 1.00 (23/12/2015)
Diferencia de Lectura 0.00
Factor 1.0000
Consumo 0.00 kWh
Cons. Prom.(6) 0.00 kWh

Potencia Contratada 5.00 kW.
Inicio Contrato 01/05/1998
Término Contrato 30/04/2016
Fecha Emisión 25/12/2015

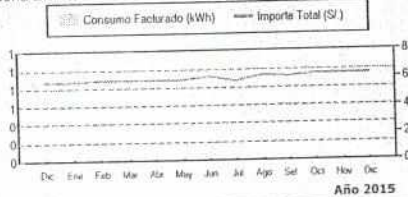

Importe 2 Últimos Meses Facturados	
Oct -2015 S/ 6.30	Nov -2015 S/ 6.30



FECHA DE VENCIMIENTO **11/01/2016**

Recibo por Consumo del 23/11/2015 al 23/12/2015
Cargo Fijo 3.08
Cargo por Reposición y Mantenimiento de la Conexión 1.60
Alumbrado Público (Alicuota : S/ 0.6653) 0.67
Interés Compensatorio 0.01
SUB TOTAL 5.36
Imp. Gral. a las Ventas 0.96
Saldo por redondeo 0.02
Diferencia de redondeo -0.04

TOTAL RECIBO DE DICIEMBRE-2015 6.30
Aporte FOSE(Ley N°27510) S/ 0.09

Síguenos en
<https://www.facebook.com/ElectrocentroS.A.Oficial>



TOTAL A PAGAR S/ *****6.30 ✓

RECIBO N° 751-08252078 Diciembre-2015
Suministro: 65063041 UNIVERSIDAD NACIONAL SAN
Ayacucho, Huamanga - Ayacucho/
1459 - 47602 - 425 / 25/12/2015 / 11/01/2016
TOTAL A PAGAR S/ *****6.30



Electrocentro R.U.C. 20129646099

SERVIGRAF G&P CORPORACIÓN GRÁFICA S.A.C. R.U.C. 20543489671 TELF.: 01-3375832 - LIMA

Recibo N° 751-08312523

Pacaycasa/Huamanga

Facturación: **Diciembre-2015**

Recibo por Consumo del 01/12/2015 al 31/12/2015



Electrocentro

EMPRESA REGIONAL DE SERVICIO PUBLICO DE ELECTRICIDAD DEL CENTRO S.A.
Of. Principal Jr. Amazonas 841 - Huancayo
R.U.C. 20129646099

Código **65637625**

Cliente **UNIVERSIDAD NACIONAL SAN CRISTOBAL DE HUAMANGA**

Dirección **Bq PACAYCASA 00S/N Int. 0 Pblo. PACAYCASA**

R.U.C **20143660754**

Ruta Reparto 1469-40052-495

Tarifa **BT3** Serie Medidor **000000011626218 - Electrón.**
Medición **Baía Tension** N° Hilos Medidor **4**
Tensión **380/220 V** Modalidad **Potencia Variable**
SED **D-402526** Inicio Contrato **20/12/2010**
Tipo Suministro **Trifásica-Aérea(C2.2)** Termino Contrato **19/12/2016**

Promedio Maxima Demanda	Potencia Contratada
2.2500	20.0000

Calificación **Fuera de Punta** Horas Punta **125**

Magnitud Leída	Lectura Anterior	Lectura Actual	Diferencia	Demanda
Energia Activa Total (kWh)	659.9200	675.4400	15.5200	155.2000
Energia Activa Hora Punta (kWh)	176.0300	180.1600	4.1300	41.3000
Energia Activa Fuera Punta (kWh)	483.8900	495.2800	11.3900	113.9000
Energia Reactiva (kVarh)	285.2200	290.1700	4.9500	49.5000
Potencia Hora Punta (kW)	0.2000	0.2000	0.2000	2.0000
Potencia Fuera Punta (kW)	0.2190	0.2190	0.2190	2.1900

Factor Calificación : 0.1509

Factor Medición 10.0000

Concepto	Consumo	Precio Unitario	Total
Cargo Fijo		13.8174	13.82
Cargo por Reposición y Mantenimiento de la Conexión			3.13
Energia Activa HP	41.3000	0.2435	10.06
Energia Activa FP	113.9000	0.2046	23.30
Energia Reactiva	2.9400	0.0432	0.13
Pot. Uso Redes Distrib. FP	2.2500	78.7600	177.21
Pot. Activa Generación FP	2.1900	35.0400	76.74
Alumbrado Publico (Alicuota : S/ 0.6653)			16.63
SUB TOTAL			321.02
Imp. Gral. a las Ventas			57.78
Saldo por redondeo	1.0000	-0.0200	-0.02
Diferencia de redondeo		0.0200	0.02
Aporte Ley Nro. 28749 0.0077	155.2000	0.0077	1.20

TOTAL RECIBO DE DICIEMBRE-2015

380.00

Total a Pagar incluye Aporte FOSE(Ley N°27510) S/ 8.79

Su AMT es : A4006 - A4006 de SE de Potencia : S.E. Ayacucho

Son : TRESCIENTOS OCHENTA Y 00/100 SOLES (*) El Importe en letras hace referencia al total del recibo del mes de Diciembre-2015 Comprobante emitido según RS-007-99 SUNAT Cap. I, Art. 4, Inciso 6.1.d.

EMISIÓN 02/01/2016

VENCIMIENTO 18/01/2016



S/*****380.00

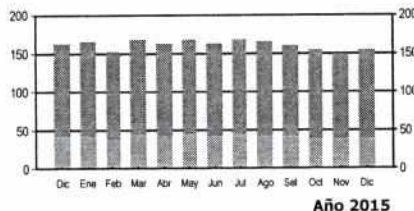
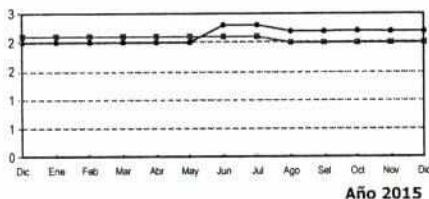

AYA UNSCH - Portal Independencia 50 Of. Abastecimientos

Síguenos en

<https://www.facebook.com/ElectrocentroS.A.Oficial>



Importe 2 Últimos Meses Facturados	
Oct - 2015 S/ 383.20	Nov - 2015 S/ 371.20

Electrocentro R.U.C. 20129646099

Facturación: **Diciembre-2015**

UNIVERSIDAD NACIONAL SAN CRISTOBAL DE HUAMANGA

Suministro **65637625**

Dirección **Bq PACAYCASA 00S/N Int. 0 Pblo.**

Ruta **1469-40052-495**

Emisión **02/01/2016**

Vencimiento **18/01/2016**

Recibo N° **751-08312523**

Pacaycasa/Huamanga

TOTAL A PAGAR S/ ***380.00**





RECIBO Nº 755-0155534
Pichari / La Convención / Cusco/

Para Consultas, su código es: **76873611**

Electrocentro

EMPRESA REGIONAL DE SERVICIO PUBLICO DE ELECTRICIDAD DEL CENTRO S.A.
C/ Principal: Jr. Amazonas 641 - Huancayo
Av. Del Deportivo Nº 400 - Ayacucho
R.U.C. 20129646099

DATOS DEL SUMINISTRO Y CONSUMO

Tensión 220 V - BT
Sub. Estación Nº D-400225 (SR0102)
Tipo de Conexión Monofásica-Aérea(C:1:1)
Opción Tarifaria BT5B - Residencial
Medidor Nº 000000607358470 - Electrón.
Hilos 2
Lectura Anterior 1,143.00 (31/10/2015)
Lectura Actual 1,306.00 (30/11/2015)
Diferencia de Lectura 163.00
Factor 1.0000
Consumo 163.00 kWh
Cons. Prom./6 137.80 kWh

Potencia Contratada 0.80 kW
Inicio Contrato 16/04/2015
Término Contrato 15/04/2016
Fecha Emisión 02/12/2015

Consumo Facturado (kWh) Importe Total (S/)



Importe 2 Últimos Meses Facturados

Sep - 2015 S/ 287.00

Oct - 2015 S/ 170.00



FECHA DE VENCIMIENTO 18/12/2015

TOTAL A PAGAR *****0.00

RECIBO Nº 755-0155534 Noviembre-2015
Suministro: 76873611 UNIVERSIDAD NACIONAL SAN PICHARI / La Convención / Cusco/
1571 - 50770 - 1346 / 02/12/2015 / 18/12/2015
TOTAL A PAGAR *****0.00



349



RECIBO Nº 755-01555419
Pichari / La Convención / Cusco/

Para Consultas, su código es: **75412745**

Electrocentro

EMPRESA REGIONAL DE SERVICIO PUBLICO DE ELECTRICIDAD DEL CENTRO S.A.
C/ Principal: Jr. Amazonas 641 - Huancayo
Av. Del Deportivo Nº 400 - Ayacucho
R.U.C. 20129646099

DATOS DEL SUMINISTRO Y CONSUMO

Tensión 220 V - BT
Sub. Estación Nº D-400229 (SR0102)
Tipo de Conexión Monofásica-Aérea(C:1:1)
Opción Tarifaria BT5B - Residencial
Medidor Nº 000000606277450 - Electrón.
Hilos 2
Lectura Anterior 9,580.00 (31/10/2015)
Lectura Actual 10,001.00 (30/11/2015)
Diferencia de Lectura 421.00
Factor 1.0000
Consumo 421.00 kWh
Cons. Prom./6 287.00 kWh

Potencia Contratada 0.85 kW
Inicio Contrato 05/03/2014
Término Contrato 04/03/2016
Fecha Emisión 02/12/2015

Consumo Facturado (kWh) Importe Total (S/)



Importe 2 Últimos Meses Facturados

Sep - 2015 S/ 302.40

Oct - 2015 S/ 423.70



FECHA DE VENCIMIENTO 18/12/2015

TOTAL A PAGAR *****148.10

RECIBO Nº 755-01555419 Noviembre-2015
Suministro: 75412745 UNIVERSIDAD NACIONAL SAN PICHARI / La Convención / Cusco/
1571 - 50769 - 55 / 02/12/2015 / 18/12/2015
TOTAL A PAGAR *****148.10



SERVIGRAF GAP CORPORACIÓN GRÁFICA S.A.C. R.U.C. 2054303671 TELF. 01-2975532 - LIMA